40ο ΟΠΤΙΚΑ
Π. ΝΙΚΟΠΟΥΛΟΣ
Montreal
299 Jean Talon East
514 272.6990

LA TRIBUNE GRECQUE CANADIENNE
ΒΗΜΑ .NET
Since 1964
THE GREEK CANADIAN TRIBUNE
www.BHMA.net
1$ samedi le 5 déc 2009/ Σάββατο 5 Δεκεμβρίου 2009 1$
Εκδοτης - Διευθυντής: ΧΡΗΣΤΟΣ Α. ΜΑΝΙΚΗΣ : Publisher - Editor
info@bhma.net 514.272-6873 bhma1990ltd@yahoo.com
7835 B Wiseman, Montreal, Canada H3N 2N8 · Issue # 2142 Since 1964 · Canada Post: 40030091

ΣΤΗΝ ΕΛΛΑΔΑ
ALCYON OLYMPIA EXPRESS
514.276.8537
Funtastique Rex™
VOYAGES TRAVEL
450.686.1015

pick the good one!
Genuine Greek Olives & Extra Virgin Olive Oil
Pilaros
Importer of Mediterranean Products
www.pilaros.com 1.888.PILAROS

79,000 νέες θέσεις εργασίας τον Νοέμβριο Μικρή μείωση ανεργίας

Με την δημιουργία 79,000 νέων θέσεως εργασίας μπορεί να μειώθηκε μόλις κατά 0.1% η ανεργία στη χώρα αλλά προκάλεσε μεγάλε χαρά στους ειδικούς που είχαν προβλέψει αύξηση ανεργίας.

Ετσι το ποσοστό ανεργίας παρέμεινε στο 8.5% στο ίδιο σχεδόν επίπεδο που ήταν και πριν αλλά οπωσδήποτε δεν ήταν δυσάρεστες οι ειδήσεις για την οικονομία της χώρας.

Σύμφωνα με τα στοιχεία της στατιστικής υπηρεσίας τον περασμένο μήνα δημιουργήθηκαν 39.000 θέσεις πλήρους και 40.000 Part Time. Η αύξηση των εργασι-

ΠΕΡΙΣΣΟΤΕΡΑ ΣΤΗΝ ΣΕΛ 85

Οι μετρητές νερού θα στοιχίσουν στον Δήμο Ασχέτως αν τοποθετηθούν ή όχι

Του Γεωργίου Καρύδη

Μπορεί οι Δημοτικοί Σύμβουλοι του Μοντρεάλ να αποφάσισαν λίγο πριν τις εκλογές την ακύρωση του συμβολαίου τοποθέτησης των μετρητών του νερού, μπορεί την περασμένη Τρίτη να ψήφισαν ομόφωνα και πάλι υπέρ της ακύρωσης του επίμαχου συμβολαίου, αλλά οι δημότες του Μοντρεάλ, θα συνεχίσουν να πληρώνουν επί μήνες ακόμα για το συμβόλαιο τοποθέτησης των μετρητών που είχε προϋπολογιστεί ότι θα κόστιζε $355.8 εκατομμύρια.

ΠΕΡΙΣΣΟΤΕΡΑ ΣΤΗΝ ΣΕΛ 90

CATHERINE PAPACHRISTOU
agent immobilier agréé
REMAX 2000 C.P.
830 Curé Labelle, Chomedey, Laval
450 682.2000

Ελλάδα: Όλα τα ενδεχόμενα ανοιχτά για την αξιολόγηση της Τουρκίας

ΑΠΕ Βρυξέλλες «Ελλάδα και Κύπρος θέλουμε το ίδιο: να φτάσουμε οι 27 σε μια κοινή θέση, ώστε η θέση αυτή να έχει αξία και ουσιαστικό πολιτικό βάρος» υπογράμμισε από τις Βρυξέλλες ο αναπληρωτής υπουργός Εξωτερικών Δημήτρης Δρούτσας, αναφερόμενος στη συζήτηση που θα πραγματοποιηθεί τη Δευτέρα στο Συμβούλιο Γενικών Υποθέσεων της ΕΕ για την αξιολόγηση της Τουρκίας.

Ο κ. Δρούτσας βρίσκεται στις Βρυξέλλες, προκειμένου

ΠΕΡΙΣΣΟΤΕΡΑ ΣΤΗΝ ΣΕΛ 14

Γ.Παπανδρέου σε συνέντευξη στο CNN Δεν υπάρχει κίνδυνος χρεοκοπίας της ελληνικής οικονομίας

Eurokinissi Αθήνα Να ανατρέψει το αρνητικό για την ελληνική οικονομία κλίμα που διαμορφώνεται από δημοσιεύματα του ξένου Τύπου επιχείρησε ο πρωθυπουργός Γ.Παπανδρέου με συνέντευξη που παραχώρησε στο CNN. Δεν υπάρχει κίνδυνος χρεοκοπίας της ελληνικής οικονομίας, ξεκαθάρισε, ενώ άφησε ανοιχτό το ενδεχόμενο για λήψη νέων μέτρων

ΠΕΡΙΣΣΟΤΕΡΑ ΣΤΗΝ ΣΕΛ 85

OUEST ANTONIOS PIZZERIA
Η ΚΑΛΥΤΕΡΗ ΠΙΤΣΑ ΣΤΟ LAVAL
450 973-1337 978-1222

OPTIQUE LAURIER βλέπετε σελ.21 514.384.1117

514 272 0272
Φέρτε το κρασί σας
We Deliver
ARAHOVA SOUVLAKI

ΕΛΛΗΝΙΚΟ ΧΡΩΜΑΤΟΠΩΛΕΙΟ
MAGASIN DE PEINTURE
PAINT SHOP
ALEX
Πωλούνται χρώματα αρίστης ποιότητος, των πιό γνωστών εταιρειών, σε τιμές ασυναγώνιστες.....
Στους εργολάβους και ιδιοκτήτες σπιτιών, τιμές ΧΟΝΔΡΙΚΗΣ πώλησης
Γίνονται δεκτές τηλεφωνικές παραγγελίες
Διανομή κατ' οίκον δωρεάν
Benjamin Moore
525 Ogilvy Ave.
514 271.8132

UNIPRIX
Irene Zobolas / Owner
(450) 688-8890
4349 Notre-Dame, Chomedey

ΓΕΝΙΚΕΣ ΜΗΧΑΝΙΚΕΣ ΕΠΙΣΚΕΥΕΣ
ΣΥΝΕΡΓΕΙΟ ΒΑΦΗΣ ΑΥΤΟΚΙΝΗΤΩΝ
SPEEDZ AUTOMOTIVE
9227, Charles de la Tour, Montréal
(514) 387-2552

Η ΑΓΟΡΑ ή η ΠΩΛΗΣΗ θα πρέπει να είναι μία ευχάριστη εμπειρία
Sutton
groupe sutton - excellence inc.
Paraskevas (Peter) Lohaitis
Athanassia (Soula) Demos
Lambros Demos Ma.Sp., B.A., B.Ed.
#1 2004 2005 2006 2007 2008 2009
514.668.4663

OTN ERT sat
Bell + MEGA COSMOS
450-934-0787

MOURELATOS

conan
514 334.7977

RESTAURANT Nikos
Livraison rapide et gratuite
Fast & Free Delivery
Livraison et commande au comptoir
5745 Boul. Gouin Ouest
(514) 331-5860 · (514) 332-3600

ΕΛΛΑΔΑ, ΚΥΠΡΟΣ, ΚΑΝΑΔΑΣ, Η.Π.Α
& ΠΛΗΘΟΣ ΠΡΟΟΡΙΣΜΩΝ
1-866-525-2835 και μιλήστε Ελληνικά!
3¢ το λεπτό
Selectcom® TELECOM
Η πρώτη σας επιλογή!
*Υπό ορισμένες προϋποθέσεις, τηλεφωνείστε μας για λεπτομέρειες
www.selectcomtelecom.ca

ΤΩΡΑ ΕΙΜΑΣΤΕ ΜΤΟ
1550 Daniel Johnson
(Γωνία St-Martin)

SAMI FRUITS

ΣΧΟΛΙΑ - ΕΠΙΚΑΙΡΟΤΗΤΕΣ

Η ένωση των Κοινοτήτων Μοντρεάλ και Λαβάλ Πρός τί η βιασύνη;

του ΧΡΗΣΤΟΥ ΜΑΝΙΚΗ

Τα όσα σχετικά με την προσπάθεια ένωσης των Κοινοτήτων Μοντρεάλ και Λαβάλ γράψαμε την περασμένη εβδομάδα, σίγουρα δεν εξάντλησαν το θέμα.

Δεν εξάντλησαν το θέμα ούτε και οι ενημερωτικές αναφορές των προωθούντων την ένωση (Β. Αγγελόπουλος και Ν. Παγώνης, όπως και οι Β. Μπαλαμπάνος και Γιάννης Παπαδάκης πρόεδροι των Κοινοτήτων Μόντρεάλ και Λαβάλ αντίστοιχα) στην ανοιχτή συγκέντρωση που έγινε την περασμένη Κυριακή το απόγευμα στην ειδικά συγκληθείσα ενημερωτική συνάντηση στην αίθουσα της εκκλησίας του Τιμίου Σταυρού.

Δεν εξαντλήθηκε ούτε από τις πολλές και αξιοπρόσεκτες τοποθετήσεις παρευρισκομένων συμπαροίκων στην προαναφερθείσα συγκέντρωση.

. Λόγω των όσων γράψαμε, δεχτήκαμε πολλά τηλεφωνήματα. Στο σύνολό τους εξέφραζαν την επιθυμία της ένωσης, αλλά είχαν και τις επιφυλάξεις τους, πολλοί μάλιστα περισσότερες από όσες είχα προσωπικά εκφράσει.

Ανακεφαλαιώνοντας θα πω: Ναι στην ένωση, αλλά αυτήν την φορά δεν έχουμε περιθώρια αποτυχίας. Τα οικονομικά της Ελληνικής Ορθοδόξου Κοινότητας του Λαβάλ δεν μας περιμένουν και αυτή την φορά τα δάνεια τα επιβλέπουν Τράπεζες που δεν έχουν τίποτα να κάνουν με την ευαισθησία που έδειχνε η Εθνική Τράπεζα της Ελλάδος (Καναδά) που πάντα έδινε περιθώριο και έκανε υπομονή.

Για να μην αποτύχουμε, και σίγουρα δεν πατάμε σε στέρεο έδαφος, αν βασιστούμε σε νεοφανή δικολαβικά επιχειρήματα, όπως εκείνο του αιτήματος επιμήκυνσης της θητείας του Δ.Σ. του οποίου η θητεία λήγει, αφού ήδη θα έπρεπε να είχε συγκαλέσει Γενική Συνέλευση με θέματα: «Απολογισμού,» «Προκήρυξης εκλογών,» και «Εκλογής Εφορευτικής Επιτροπής» είχα την ευκαιρία, μεταξύ των άλλων να προτείνω στην συγκέντρωση της περασμένης Κυριακής τα ακόλουθα:

Προκήρυξη εκλογών, όπως προβλέπονται από τους Εσωτερικούς Κανονισμούς της ΕΟΚΛ. Στις εκλογές αυτές οι υποστηρικτές της Ενωσης των Κοινοτήτων θα κατεβούν σε κοινή ομάδα και με κεντρικό σύνθημα την ένωση με την συγκεκριμένη μορφή που διαπραγματεύτηκε το σημερινό Δ.Σ. του Λαβάλ με την Κοινότητα του Μοντρεάλ. Ετσι θα έχουν τον χρόνο να διεκδικήσουν την διοίκηση και όσοι πιθανώς δεν θα ήθελαν την ένωση, ή θα την ήθελαν σε διαφορετική βάση. Ενδεχομένως και η Μητρόπολη μέσω άλλης ομάδος υποψηφίων να παρουσίαζε διαφορετική, αλλά ολοκληρωμένη πρόταση. Αν υπήρχαν δύο προτάσεις τα μέλη θα είχαν την ευχέρεια να μελετήσουν τις προτάσεις και να επιλέξουν εκείνη που τα μέλη θα θεωρήσουν καλύτερη. .

Αν, είτε διεκδικούσε και άλλη ομάδα την διοίκηση, είτε όχι, εκλεγόταν η παράταξη που προωθούσε την ένωση, θα έφερνε σε Ειδική Γενική Συνέλευση την πρόταση της Ενωσης και αν συγκέντρωνε τα 2/3 η ένωση θα ήταν απολύτως κατοχυρωμένη.

ΣΥΝΕΧΕΙΑ ΣΤΗΝ ΣΕΛ 6

Οι επόμενες εκδόσεις μας
Στείλτε μέσω του Ε. Βήματος τις Χριστουγεννιάτικες Και Πρωτοχρονιάτικες ευχές σας

Τις δύο προσεχείς εβδομάδες Σάββατο 12 και Σάββατο 19 Δεκεμβρίου η εφημερίδα μας θα κυκλοφορήσει κανονικά. Φυσικά η έκδοση της 19ης θα είναι η Χριστουγεννιάτικη. Ως εκ τούτου θα είναι και πάλι πολυσέλιδη και πανηγυρική.

Αν θέλετε μπορείτε και εσείς να στείλετε τις ευχές σας στους πελάτες, τους φίλους σας και όλη την ομογένεια.

Η επόμενη μετά τη Χριστουγεννιάτικη έκδοση, λόγω των αργιών των εργαζομένων στα τυπογραφεία η πανηγυρική Πρωτοχρονιάτικη έκδοσή μας θα κυκλοφορήσει την Τετάρτη 30 Δεκεμβρίου 2009.

Η πρώτη μετά την Πρωτοχρονιά έκδοσή μας θα κυκλοφορήσει το Σάββατο 9 Ιανουαρίου 2010. Κατόπιν, συν Θεώ, επανερχόμαστε στις ανά Σάββατο εκδόσεις μας.

Καλά Χριστούγεννα, Ευτυχισμένο το 2010

Τηλεφωνείστε μας στο 514 .272-6873, στείλτε μας Fax στο 514.272-3157, ή Email στο: Info@bhma.net

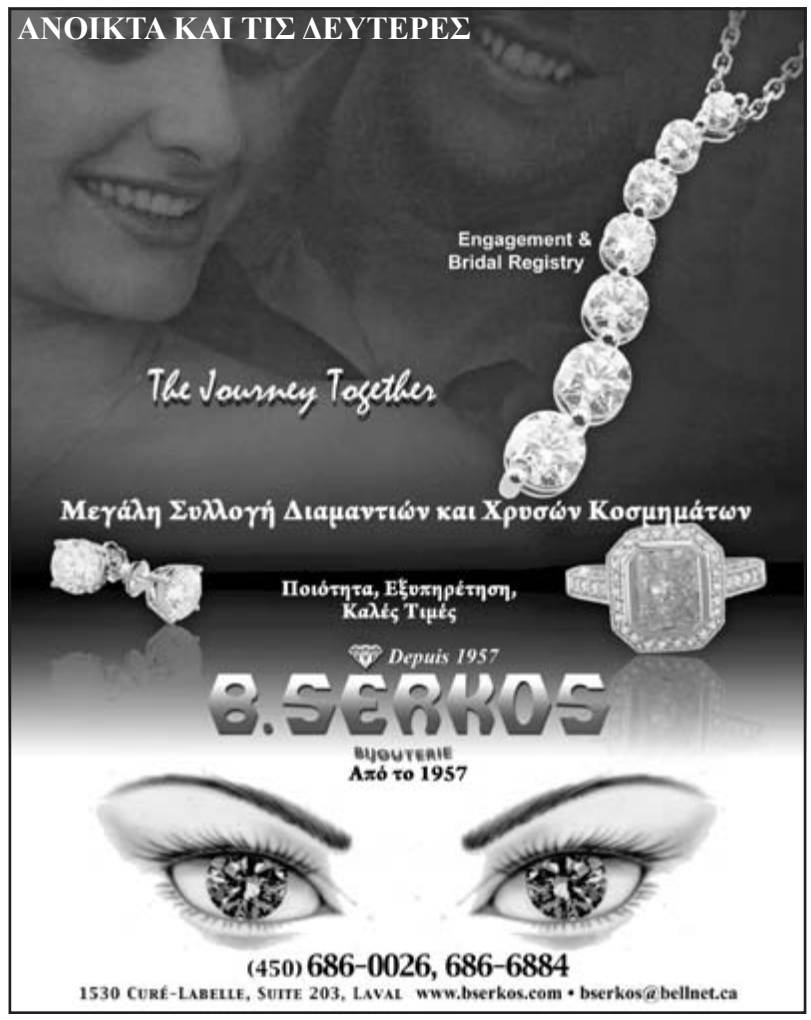

Πήτερ Τσάκωνας
affiliated real estate agent
(450) 969.9999

Δημήτριος Παππής
affiliated real estate agent
514 996.7422

A) RESTAURANT, Fast-Food: Ν/Α μισή ώρα από το Μοντρεάλ, άριστη τοποθεσία, γωνιακό, περιφέρια μεγάλων εστιατορίων, λειτουργεί γιά 43 χρόνια, απόλοιτα εξοπλισμένο, περίπου 4.500 τ.π., 150+30 καθίσματα, ανακαινισμένο (2002), ετήσιες εισπράξεις $700,000++,μαγάλη προοπτική, πολύ καλή λίστα, χαμιλή τιμή, **πρέπει να πουληθεί ! !**

B) RESTAURANT ST-HUBERT: Φημισμένο Εστιατόριο, 6,500τ.π. με 350 καθίσματα συν 80 στην ταράτσα, αξιόλογες εισπράξεις, μεγάλη προοπτική, με δικαίωμα αγοράς του κτιρίου σε χαμηλή τιμή, ζητούν **$725,000**

C) SUPER PIZZERIA: LEGARDEUR: Φημισμένη πλήρως ανακαινισμένη το 2005 με κόστος $500.000 (evaluation $480.000) 75+25 καθίσματα, $295.000.

D) **PIZZERIA: 95% Dilivery**: 30 λεπτά ανατολικά από το κέντρο τού Μοντρεάλ, καλοοργανωμένη, με 2 φούρνους, απόλυτα εξωπλισμένη με σταθερή πελατεία, μπορεί να ξεπεράσει τίς $400.000 το χρόνο. Βασικό ενοίκιο μονο $1140 τόν μήνα ευξανόμενο $30,00 τον μήνα ετησίως. Ζητούν $120,000

E) RESTAURANT: PLATEAU MONT-ROYAL BREAKFAST PLUS, οικογενειακή επιχείρηση, λίγες ώρες, μεγάλη προοπτική, ίδιος ιδιοκτήτης για πολλά χρόνια, 74 καθίσματα, χαμηλό ενοίκιο, μεγάλη λίστα, ζητούν $300,000

F) RESTAURANT: Στό Valleyfield. Fast-food, Εντελώς ανακαινισμένο τό 2008. 1750 τ.π σύν υπόγειο. 70 καθίσματα, λίστα μέχρι το 2015, ευκολοδούλεφτο, επικερδές, πολύ καλό delivery, πολύ καλή ευκαιρία γιά τον κατάλληλο

G) RESTAURANT ΜΕ ΤΟ ΧΤΙΡΙΟ! (βλέπε τον αριθμό 8). Στό Μόντρεαλ, Ιδιος ιδιοκτίτης γιά 35 χρόνια.(Fast Food etc), 85 καθίσματα σύν 50 στήν ταράτσα (Solarium τριών εποχών), μπάρ, σταθερή πελατεία, ευκολοδούλεφτο, οικογενειακή επικερδής επιχείρηση. Ζητούν $209,000 σύν το χτίριο

Πολλές πληροφορίες καί Φωτογραφίες στήν ιστοσελίδα μου.
www.petertsakonas.com

1) STE-DOROTHEE: Φανταστικό, υπέροχο, 11 δωμάτια, 4 κρεβ/ρες, σαλοτραπεζαρία, solarium, μοντέρνα κουζίνα, καθιστικό, τζάκι, 3.5 μπάνια, καινούρια δρύινα πατώματα, θερμαινόμενη πισίνα, ηλεκτρική θέρμανση, heatpump, οικόπεδο 10,266τ.π.

4- ΕΜΠΟΡΙΚΟ ΧΤΙΡΙΟ, Νοτιοανατολικά τού Μοντρεάλ, σε πολύ καλή τοποθεσία, ενοικιασμένο σε έναν πολύ καλό ενοικιαστή, με εμπορικό χώρο 3,000 τ.π.καί οικόπεδο 10,300 τ.π. Μία πολύ καλή ευκαιρία γιά μία σωστή αγορά.

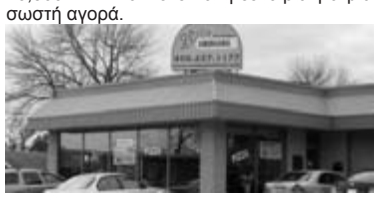
7) RESTO-PIZZERIA: Στο Λαβάλ , φωτεινό περιβάλλον, πολύ καλή λίστα, χαμηλό ενοίκιο, 34 καθίσματα, στρατηγική θέση για delivery στις περιοχές Fabreville, Laval West, Ste. Rose, Ste, Dorothée, St.-Eustache..Ο Ιδιοκτήτης αδυνατεί να συνεχίσει πρέπει να πουληθεί.. ζητούν $49.000.

2) CHOMEDEY: Μοναχικό πολύ μεγάλο διόροφο σπίτι για μεγάλη οικογένεια, πολύ μεγάλη κουζινοσαλοτραπεζαρία, θαυμάσιο καθιστικό με τζάκι, 6 κρεβ/ρες, 2 μπάνια, κοντά σε όλες τις αγορές, φανταστικη ευκαιρία!! Τιμή μειωμένη κατα **50,000$ στις 299,000$**

5) STE.DOROTHÉE: : Condo: Ευρύχωρο, καλοχτισμένο, νεώτερο (2007) διαμέρισμα σε πολυ καλή τοποθεσία, 2 κρεβ/ρες, κοντά στό Aut.13 στό Aut. 440 καί στό Mega Center, στά σχολεία, εκκλησίες, αστική συγκοινωνία, σε πάρα πολύ καλή τιμή.

8) **ΕΜΠΟΡΙΚΟ ΧΤΙΡΙΟ ΜΕ ΤΟ RESTAURANT**, Στό Μόντρεαλ (πωλείται με το Restaurant # H), Αποτελείται από το Restaurant με τελειωμένο υπόγειο καί δύο διαμερίσματα (Ενα 5,5 τού ιδιοκτήτη με ενοικιαστική αξία $ $ 12,000 το χρόνο σύν ένα 3,5 ενοικιασμένο $6,000 τόν χρόνο).

3) CHOMEDEY: ** Το Bungalow** ! !. Καλοχτισμένο το 1980, ολοκληρωτικά με τούβλο, ευρύχωρο, φωτεινό, ηλιόλουστο, άριστη τοποθεσία σε μικρό ημικύκλιο, κοντά στο aut. 13 και το Mega Center, 9 δωμάτια, χωριστή τραπεζαρία, 5 κρ/ρες, μεγάλο μπάνιο, καθιστικό με τζάκι καί μπάρ, διπλό γκαράζ, ευκαιρία!!!

6) ΔΙΑΜΕΡΙΣΜΑΤΑ (Κιάτο Κορινθιας), 2007
α)Εισογειο, 40 τ.μ.,1 κρ/ρα = 85,000 ευρώ.
β)1ος οροφ. 43 τ.μ., 1 κρ/α =100,000 ευρώ.
γ)Εισόγειο 46 τ.μ., 2 κρ/ες= 100,000 ευρώ
δ)Εισογειο 66 τ.μ. 2 κρ/ρες=145,000 ευρώ
ε)1ος όροφ.74 τ.μ.2 κρ/ρες=165,000 ευρώ
ζ)3ος οροφ.,75 τ.μ 2 κρ/ες= 175,000 ευρώ

9) RECEPTION HALL: Στο κέντρο του Λαβάλ, 11,000 τ.π., 3 μεγάλες αίθουσες (γίνονται δύο, ή μία) άνω από 300 θέσεις, υπέροχη ατμόσφαιρα, φανταστική διακόσμηση, άρτια κουζίνα, 100 Parking. Πωλείται το κτήριο μαζί με την επιχείρηση. Πλη. Μόνο με ραντεβού.

LIQUIDATION
ΟΛΑ ΠΡΕΠΕΙ ΝΑ ΠΟΥΛΗΘΟΥΝ
ΕΜΠΟΡΕΥΜΑΤΑ ΑΞΙΑΣ ΠΑΝΩ
ΑΠΟ $500,000 ΠΡΕΠΕΙ ΝΑ
ALL ITEMS PRICED · ΟΛΑ ΤΑ ΕΙΔΗ ΑΠΟ
75%-95%
BELOW RETAIL
ΚΑΤΩ ΑΠΟ ΤΙΣ ΤΙΜΕΣ ΛΙΑΝΙΚΗΣ ΠΩΛΗΣΗΣ

ΒΙΒΛΙΑ
CDs
ΡΟΥΧΑ/ΠΑΠΟΥΤΣΙΑ
ΗΛΕΚΤΡΟΝΙΚΟΙ ΥΠΟΛΟΓΙΣΤΕΣ
DVDs
ΗΛΕΚΤΡΟΝΙΚΑ
ΕΞΟΠΛΙΣΜΟΣ ΓΥΜΝΑΣΤΙΚΗΣ

ΠΡΟΪΟΝΤΑ ΥΓΙΕΙΝΗΣ
ΟΙΚΙΑΚΑ ΕΙΔΗ
ΕΙΔΗ ΜΑΓΕΙΡΙΚΗΣ
ΧΡΥΣΑΦΙΚΑ
ΡΟΛΟΓΙΑ
ΑΘΛΗΤΙΚΑ ΕΙΔΗ
ΕΡΓΑΛΕΙΑ
ΠΑΙΧΝΙΔΙΑ

ΔΕΧΟΜΑΣΤΕ ΠΡΟΣΦΟΡΕΣ ΓΙΑ ΟΛΟΚΛΗΡΟ ΤΟ ΕΜΠΟΡΕΥΜΑ
ΕΥΠΡΟΣΔΕΚΤΟΙ ΟΙ ΕΜΠΟΡΟΙ ΧΟΝΤΡΙΚΗΣ ΠΩΛΗΣΗΣ

948 BÉGIN
CORNER CÔTE VERTU
(IN FRONT OF TIM HORTON'S)

514.332.9606
ΑΝΟΙΧΤΑ 7 ΜΕΡΕΣ
OPEN 7 DAYS

Faculté des arts et des sciences
Direction de l'enseignement des langues et de cultures étrangères

Dreaming of Greece ?

Starting in January, take the opportunity to learn more about Greek language and culture !

We offer the following credit courses :

Modern Intermediate Greek (GRM 1952)
Tuesdays from 6 – 9 p.m.

Greek Cinema (GRM 1201) – taught in French
Wednesdays from 4 – 7 p.m.

SPACE IS LIMITED – DON'T WAIT !
Open to all !

Information :
514-343-7580
www.delce.umontreal.ca

Université de Montréal

ΣΧΟΛΙΑ - ΕΠΙΚΑΙΡΟΤΗΤΕΣ

ΣΥΝΕΧΕΙΑ ΑΠΟ ΣΕΛ 3

Θα το τονίσω προς τι η βιασύνη που επιδεικνύεται τώρα; Προς τί οι δικολαβισμοί που καταπατούν σωρεία άρθρων των Εσωτερικών Κανονισμών, καθώς και το γράμμα αλλά και πνεύμα της παράδοσης αλλά και των Εσωτερικών Κανονισμών;

Και κάτι άλλο. Αν ενωθούμε και θα ήταν πιο δημοκρατικό, πριν ενωθούμε θα πρέπει να κάνουμε λεπτομερή αναφορά των όσων έχουμε και των όσων οφείλουμε. Και προ παντός θα πρέπει να πούμε την αλήθεια για την οικονομική κατάσταση των Κοινοτήτων, και ιδιαιτέρως της ΕΟΚΛ, όσο πικρή και αν είναι αυτή. Κυρίως όμως θα πρέπει να ανασκουμπωθούμε για να ξεπεράσουμε τις σημερινές οικονομικές δυσκολίες, που ολοφάνερα υπάρχουν ένθεν κακείθεν του ποταμού.

Ομως δεν βλέπω τους λόγους για τους οποίους προωθούμε τόσο βιαστικά την Ένωση.

Οπωσδήποτε οι παρευρεθέντες στην ενημερωτική συγκέντρωση της περασμένης Κυριακής ήταν κατά πολύ λιγώτεροι των αναμενομένων. Και το πιο αποκαρδιωτικό οι πιο πολλοί από αυτούς δεν ήταν παροικούντες στο Λαβάλ. Και έτσι για να μάθουμε και εμείς, γιατί πολλοί από τους παρευρεθέντες την περασμένη Κυριακή απουσίαζαν κάθε φορά που το Δ.Σ. της Ελληνικής Ορθοδόξου Κοινότητας του Λαβάλ καλούσε Γ.Σ. και έτσι είχαμε το αποκαρδιωτικό φαινόμενο του μη σχηματισμού απαρτίας;

Καταλήγοντας να προωθήσουμε την Ενωση, να εργαστούμε για την Ενωση, αλλά ας μην βιαστούμε, αφού κατά την σοφή λαϊκή παροιμία «όποιος βιάζεται σκοντάφτει...»

Εν όψει της Συνόδου Κορυφής των χωρών-μελών της Ε.Ε. Πιέσεις να υποχωρήσει η Ελλάδα στο Σκοπιανό και στο θέμα της Τουρκίας

Την ερχομένη εβδομάδα συνέρχεται το Ευρωπαϊκό Συμβούλιο των αρχηγών κρατών της Ευρωπαϊκής Ενωσης προκειμένου να συζητήσουν διάφορα θέματα που αφορούν τις 27 χώρες-μέλη, καθώς και πολλά άλλα σοβαρά και επίκαιρα θέματα.

Και είναι πολλά αυτά τα «σοβαρά και επίκαιρα» θέματα που θα συζητηθούν στην προσεχή Σύνοδο κορυφής.

Μεταξύ των άλλων θα συζητηθεί το θέμα της Τουρκίας και κατά πόσο αυτή έχει συμμορφωθεί με τις υποδείξεις που της υποβλήθηκαν μόλις πριν ένα χρόνο στην ίδια Σύνοδο.

Οσο προκατειλημμένος και αν είναι κανείς υπέρ της Τουρκίας δεν μπορεί παρά να παραδεχτεί ότι τα ελάχιστα βήματα που έκανε από πέρυσι μέχρι φέτος, ήταν περισσότερο διακοσμητικά παρά ουσιαστικά. Καμία υποχώρηση δεν έκανε απέναντι της Κύπρου, ενώ συνεχίστηκαν αμείωτες οι προκλήσεις στο Αιγαίο, καθώς και οι απειλές κατά της Κύπρου σε περίπτωση που «τολμήσει» στα χωρικά της όρια να προβεί σε έρευνες για πετρέλαιο.

Παρά τα καλοπιάσματα που για καθαρά πολιτικούς λόγους κάνουν πολλές χώρες προς την Τουρκία, δεν μπορούν να κρύψουν ότι η χώρα αυτή δεν έχει πρόθεση να συμπορευτεί με τις υπόλοιπες ευρωπαϊκές χώρες.

Ο αναπληρωτής υπουργός Εξωτερικών κ. Δρούτσας που βρίσκεται στις Βρυξέλλες, προκειμένου να λάβει μέρος στη Σύνοδο των υπουργών Εξωτερικών του ΝΑΤΟ, αφού εξέφρασε την διαπίστωση ότι αναφορικά με την Τουρκία υπάρχει μεγάλη διάσταση απόψεων στους κόλπους της ΕΕ, προέβλεψε ότι «η συζήτηση δεν θα είναι εύκολη και όλα τα ενδεχόμενα είναι ανοιχτά».

«Ελλάδα και Κύπρος προσερχόμαστε ενωμένοι στη διαπραγμάτευση, για να πετύχουμε το καλύτερο δυνατό αποτέλεσμα για τα συμφέροντά μας, που είναι και τα συμφέροντα της ΕΕ» σημείωσε ο κ. Δρούτσας, ο οποίος τόνισε ακόμη ότι «έχουμε ξεκαθαρίσει από την πρώτη στιγμή, το γνωρίζει η κυπριακή κυβέρνηση, το γνωρίζουν οι πάντες, ότι η Ελλάδα θα στηρίξει στο ακέραιο τις αποφάσεις της κυπριακής κυβέρνησης μέχρι το τέλος, στην πρώτη γραμμή, πλάι-πλάι».

Θα έχει λοιπόν πολύ ενδιαφέρον η αντιμετώπιση της χώρας αυτής, όχι μόνο από την Ελλάδα και την Κύπρο, αλλά και από τις άλλες Ευρωπαϊκές χώρες, μεταξύ των οποίων η Γαλλία και η Γερμανία που έχουν επισήμως δηλώσει ότι δεν θα την δεχτούν ως ισότιμη στην Ευρωπαϊκή Ενωση χώρα.

Υπάρχει όμως και η Δημοκρατία των Σκοπίων. Οι ηγέτες της χώρας αυτής εμμένουν και επιμένουν στο ίδιο παραμύθι. Οτι δηλαδή είναι απόγονοι των αρχαίων Μακεδόνων, και μόνο η περιοχή στην οποία κατοικούν αυτοί είναι ελεύθερη. Η υπόλοιπη περιοχή της Μακεδονίας «η Μακεδονία του Αιγαίου» και «η Μακεδονία του Πιρίν» τελούν υπό την κατοχή της Ελλάδος και της Βουλγαρίας αντίστοιχα.

Τώρα οι ηγέτες των Σκοπίων, έχουν δεχτεί την ενδιάμεση συμφωνία με την Ελλάδα και μέσω του ΟΗΕ θα έπρεπε να προσπαθούσαν να βρουν κοινά αποδεκτή λύση σχετικά με

ΣΥΝΕΧΕΙΑ ΣΤΗΝ ΣΕΛ 38

LES IMMEUBLES **KRONOS** inc.

www.kronosrealties.com
www.lesimmeubleskronos.com

4651 boul. SAMSON
450-973-1616

COURTIER IMMOBILIER AGRÉÉ

ΖΗΤΟΥΝΤΑΙ ΑΚΙΝΗΤΑ

Μονοκατοικίες, διπλοκατοικίες, τριπλοκατοικίες, κτίρια μικρά και μεγάλα,
ΔΙΑΘΕΤΟΥΜΕ: πολλούς αγοραστές για το ακίνητό σας

ΔΩΡΕΑΝ και ΕΙΛΙΚΡΙΝΗ εκτίμηση του ακινήτου σας
ΑΡΤΙΑ ΕΝΗΜΕΡΩΣΗ-ΠΕΙΡΑ-ΣΙΓΟΥΡΙΑ
ΤΗΛΕΦΩΝΕΙΣΤΕ ΜΑΣ

Agent Immobilier Agréé
Panagiotis (Peter) Strifas
450-688-8150

OPEN HOUSE
Gibon γωνία Eliot
Σαββ. και Κυρ. 5 Δεκεμβ. και 6 Δεκεμβ.- 2-4μμ

1-2) ΚΑΙΝΟΥΡΙΑ DELUXE CONDOS – 2 κρεββατοκάμαρες, πάρκινγκ, κοντά στον «Τίμιο Σταυρό» ξεκινούν από $159,000 + φόρους. **Peter Strifas**

3)AHUNTSIC: COTTAGE σε καλή τοποθεσία, κοντά σε πολλές ευκολί ες και στα Autor 15 και 40. 3 υπνοδωμάτια, τραπεζαρία, τελειωμένο υπόγειο. Ανακαινισμένη κουζίνα. **Τιμή $419,000.**
Demetrios Liakopoulos

4) κ ανακαινισμένη, 3 υπνοδωμάτια, τραπεζαρία, μεγάλη ΟΑΚ κουζίνα, μεγάλο περιφραγμένο οικόπεδο, γκαράζ + πάρκινγκ. **Peter Strifas**

5) CHOMEDEY: Ανακαινισμένη Μονοκατοικία, 3+1 υπνοδωμάτια, τραπεζαρία, τελειωμένο υπόγειο, 2 μπάνια, ξύλινα πατώματα, αλλαγμένο σύστημα θερμάνσεως.
Peter Kaperonis

Agent Immobilier Affilié
Peter Kaperonis
514-684-2300

Agent Immobilier Affilié
Argyro (Angie) Strifas
450-973-2904

NEW LISTING

6) MONTREAL: Στην καρδιά του Downtown διαμέρισμα, επιπλωμένο, 1 υπνοδωμάτιο, 4ος όροφος, μεγάλο μπαλκόνι. **Τιμή $179,000. Nick Fudas**

NEW LISTING

7) CHOMEDEY: Μοναχικό 3-Plex, κτισμένο το 2006, ηλεκτρική θέρμανση. Ζητούν $457,500. **Για περισσότερες πληροφορίες Peter Kaperonis**

8) CHOMEDEY: Ωραιότατο, ανακαινισμένο Split-Level, σε άριστη τοποθεσία του Chomedey, 3 υπνοδωμάτια, τελειωμένο υπόγειο και καθιστικό.
Nick Mavros

9. **LONGEUIL.** Ωραιότατη μονοκατοικία σε πολύ καλή κατάσταση μο πολλές ανακαινίσεις και σε μεγάλο οικόπεδο. Τελειωμένο υπόγειο, 3+1 κρεβ/ρες + γκαράζ. Ζητούν $250.000 **D. Liakopoulos**

10) CHOMEDEY: Γωνιακή Μονοκατοικία με πολλές ανακαινίσεις, κοντά σε όλες τις ευκολίες, 3+1 υπνοδωμάτια, καθιστικό και τελειωμένο υπόγειο. **$279,900 Peter Strifas**

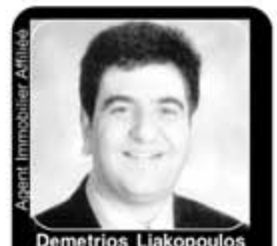
Agent Immobilier Affilié
Demetrios Liakopoulos
514-272-1694

Agent Immobilier Affilié
Christo Strifas
450-973-1616

OPEN HOUSE

Κυριακή 6 Δεκεμβρίου, 2-4μμ
4391 Barriere

11)CHOMEDEY: Μοντέρνο COTTAGE, 3+1 υπνοδωμάτια, 2 ½ μπάνια, ωραιότατη μεγάλη κουζίνα, καινούρια κεραμικά, μεγάλο τελειωμένο playroom. Ήσυχη γειτονιά, Cul-de-Sac. **Christos Strifas**

12) CHOMEDEY: Ωραιότατο Cottage, 3+1 υπνοδωμάτια, τραπεζαρία, τελειωμένο υπόγειο, παρκέ πατώματα. **Peter Strifas**

REDUCED

13) CHOMEDEY: Μεγάλη Μονοκατοικία, δίπλα στο Σχολείο «Σωκράτης» και κοντά στον «Τίμιο Σταυρό», 3+2 υπνοδωμάτια, τελειωμένο υπόγειο, 2 γκαράζ. **$329,000**
Peter Strifas

14) NEW BORDEAUX: TRIPLEX. Ωραιότατο, καλοφτιαγμένο, τελειωμένο υπόγειο με τζάκι, ξύλινα πατώματα, άριστη τοποθεσία.
Peter Kaperonis

15) CHOMEDEY: TOWNHOUSE, 3 κρεββατοκάμαρες, τραπεζαρία, τελειωμένο υπόγειο, γκαράζ, Τιμή **$199,900. Christos Strifas**

Agent Immobilier Affilié
Paraskevas (Paris) Kotzias
(450) 681-8287

Agent Immobilier Affilié
Nikolaos Mavros
514-331-5265

16) AHUNTSIC: 6-PLEX με ηλεκτρική θέρμανση, όλο ενοικιασμένο, τιμή $409,000. Για περισσότερες πληροφορίες τηλεφωνείστε μου.
George Mouzakiotis

17)CHOMEDEY: Μοντέρνο **COTTAGE** σε οικόπεδο, 7,500τ.π., 3+1 υπνοδωμάτια, πλήρως ανακαινισμένο, πισίνα Sprinklers, thermopump.
Τιμή $429,000
Afsaneh Ansari

NEW LISTING

18) C.D.N.: Ωραιότατο Condo με εσωτερικό γκαράζ στο Le Sanctuaire du Mont-Royal, 2 υπνοδωμάτια, 2 μπάνια, μεγάλο μπαλκόνι, επίσης είναι για ενοίκιο. **Peter Kaperonis**

19) MIRABEL: Καινούρια κατασκευή, 4 κρεββατοκάμαρες στο ίδιο πάτωμα, τζάκι, μεγάλη βεράντα στο μεγάλο υπνοδωμάτιο, ωραία θέα. Τιμή $279,000.
Christos Strifas

20) MONTREAL: PLATEAU area. Κτίριο επί της Park Ave. Πρώτος όροφος άδειο και 4 διαμερίσματα ενοικιασμένα. Τελειωμένο υπόγειο και 3 πάρκινγκ, ηλεκτρική θέρμανση. **Peter Strifas**

Agent Immobilier Affilié
George Mouzakiotis
(514) 941-0197

Agent Immobilier Affilié
Nickolaos Fudas
514-862-7836

21) STE. DOROTHEE: 2-PLEX σε κεντρικό δρόμο και κοντά σε όλα, ηλεκτρική θέρμανση, καλοί ενοικιαστές. Τιμή $359,000.
Nick Fudas

22) ST-JEROME: Κτίρια Semi-Commercial αποτελούμενα από Ένα Εστιατόριο και 14 διαμερίσματα, ηλεκτρική θέρμανση, εισπράξεις $132,000. Τιμή $1.200.000. **Nick Mavros**

23) TERREBONNE: Μοναχικό μεγάλο Split-Level, ωραιότατο, μεγάλο κήπο με πισίνα εντός εδάφους, γκαράζ για 3 αυτοκίνητα, 4 υπνοδωμάτια και 2 μπάνια, καθιστικό, τζάκι, ζητούν **$329,000.**
Peter + Christos Strifas

24. **PARK EX 2plex.** Σε καλή κατάσταση. Το γκαράζ είναι κουρείο αλλά μπορεί να μετατραπεί πάλι σε γκαράζ. Αλουμ. Παράθυρα. **Τιμή $319.000.**
Demetrios Liakopoulos

25) CHOMEDEY: Μοναχικό Split-Level, σε καλή τοποθεσία, 3 υπνοδωμάτια, τελειωμένο υπόγειο, καθιστικό τζάκι στο σαλόνι, και γκαράζ. **$289,000**
Christos Strifas

Agent Immobilier Affilié
Mona Steinberg
450-688-7533

Agent Immobilier Affilié
AFSANEH ANSARI
514-236-1121

26) FABREVILLE: Μονοκατοικία με πολλές ανακαινίσεις, κοντά σε όλες τις ευκολίες, 3+1 υπνοδωμάτια, τραπεζαρία, τελειωμένο υπόγειο, πισίνα, γκαράζ, ζητούν $239,000.
George Mouzakiotis

27) AHUNTSIC: Μεγάλο 4-Plex, πάνω σε Crescent, απέναντι από πάρκο, μεγάλο οικόπεδο, δύο γκαράζ και 5 πάρκινγκ. Central air condition, ηλεκτρική θέρμανση.
$849,000
Demetrios Liakopoulos

28) **Ωραιότατον Cote-Ve CONDO:** 2 κρε ββατοκάμαρες, μεγάλο σαλόνι και τραπεζαρία, γκαράζ, ωραιότατο, **τιμή $209,000. Panagiotis (Peter) Strifas**

NEW LISTING

29.CHOMEDEY: Κτίριο τσιμεντένιο των 12X4 ½ και 4X3 ½, γωνιακό, ηλεκτρική θέρμανση, μεγάλο πάρκινγκ, κοντά σε όλες τις ευκολίες.
Panagiotis (Peter) Strifas

30) LDR: Ωραιότατο Condo με 2 κρεβ/ρες και τζάκι, τραπεζαρία, πάρκινγκ. Τιμή **$169,000.**
Peter Kaperonis

Agent Immobilier Affilié
George Xanthos
514-823-2243

31) LDR: Ενοικιάζεται εμπορικός χώρος, 300 τ.π., ιδανικός για ιατρείο ή κατάστημα με μεγάλο υπόγειο, τιμή μόνο 1,300 το μήνα.
Panagiotis Peter Strifas

32) MONTREAL: LE PLATEAU AREA COMMERCIAL Κτήριο με Εστιατόριο, πρέπει να πουληθεί μαζί. Άριστη τοποθεσία, πολύ καλή ευκαιρία.
George Mouzakiotis

NEW LISTING

33) STE-EUSTACHE: Commercial κτίριο, γωνιακό σε κεντρικό δρόμο, 7 μαγαζιά και γραφεία στον απάνω όροφο. Πάρκινγκ για 60 αυτοκίνητα. Για πληροφορίες **Peter Strifas**

34) PARK-EX: Ωραιότατο μεγάλο 5-Plex, σε άριστη τοποθεσία. Πολλές ανακαινίσεις, ηλεκτρική θέρμανση, πρώτος όροφος με 2η κουζίνα, τελειωμένο υπόγειο. **Peter Strifas**

1. **BREAKFAST** με Παρκινγκ, ανοιχτό από 6:00 π.μ. με 3:00. Μηνιαίες εισπράξεις $62.000. Ζητούν $200.000
RESTAURANT στο Ville Emard. Τιμή $120.000
2. **LAVAL:** Pizzeria με λιγοστό ωράριο. Ετήσιες εισπράξεις $720.000. Ζητούν $209.000
3. **PIZZERIA** έξω από το Μοντρεάλ. Ετήσιες εισπράξεις $1.200.000. Καλή τιμή. Για πληροφορίες **Peter Kaperonis**

36) LE PLATEAU MONT ROYAL: Εστιατόριο ανοιχτό 7 ημέρες. Από 11:00 μέχρι 23:00 4.800 τ.π. σε δύο πατώματα και Terasse. Πωλείται με το κτίριο.
George Mouzakiotis

37) CDN Κτήριο αποτελούμενο από 14 διαμερίσματα, ηλεκτρική θέρμανση, καλοδιατηρημένο, εισπράξεις 84.000$, δίπλα στην πλάζα Cote-des-Neiges.
Panagiotis Peter Strifas

Κτήση μη αρτίου οικοπέδου με χρησικτησία

Του Χρήστου Ηλιόπουλου*

29-11- 2009

Σύμφωνα με το Ν.651/1977 «*απαγορεύεται η μεταβίβαση της κυριότητας οικοπέδων επαγομένη τη δημιουργία οικοπέδων μη αρτίων, είτε κατά το ελάχιστον εμβαδόν, είτε κατά το ελάχιστον πρόσωπον ή βάθος*», και, «*πάσα δικαιοπραξία εν ζωή ή αιτία θανάτου, έχουσα αντικείμενον απαγορευμένην κατά τας προηγουμένας παραγράφους μεταβίβασιν κυριότητος, είναι αυτοδικαίως και εξ υπαρχής απολύτως άκυρος*».

Από το νόμο προκύπτει ότι ένα οικόπεδο που ανήκει σε περισσοτέρους κυρίους (συγκυριότητα) δεν μπορεί να κατατμηθεί εις τρόπον ώστε να μην προκύπτουν άρτια οικόπεδα και εάν παρά τον εν λόγω νόμο συνταχθεί συμβόλαιο (διανομής, πωλήσεως, δωρεάς κλπ.) που έχει ως συνέπεια την κατάτμηση οικοπέδου με δημιουργία μη αρτίου οικοπέδου, το συμβόλαιο αυτό είναι άκυρο.

Επί παραδείγματι, εάν σε περιοχή όπου η αρτιότητα είναι 400 τ.μ., δηλ. το ελάχιστο εμβαδό που πρέπει να έχει ένα οικόπεδο για να είναι οικοδομήσιμο είναι 400 τ.μ., υπάρχει οικόπεδο εμβαδού 650 τ.μ. που έχει περιέλθει λόγω κληρονομίας σε δύο αδέλφια από 50% στον καθένα, το εν λόγω οικόπεδο δεν μπορεί να αποτελέσει αντικείμενο φυσικής διανομής σε συμβολαιογράφο, διότι είναι προφανές ότι δεν μπορεί να μοιρασθεί σε ίσα δύο τμήματα, έκαστο των οποίων να είναι τουλάχιστον 400 τ.μ.

Ωστόσο, η φυσική διανομή του εν λόγω οικοπέδου των 650 τ.μ. μπορεί να καταστεί δυνατή και νόμιμη, δηλαδή αναγνωρίσιμη από τα δικαστήρια, εάν προκύψει από υπερεικοσαετή νομή τμήματος του οικοπέδου (χρησικτησία).

Μπορεί δηλαδή ο ένας από τους δύο αδελφούς στο παραπάνω παράδειγμά μας, να ισχυρισθεί ότι από το έτος 1970, που κληρονόμησαν με τον αδελφό του από 50% του οικοπέδου, αυτός, ο ένας δηλαδή αδελφός, άρχισε να καλλιεργεί και να χρησιμοποιεί σαν δικό του ένα τμήμα εμβαδού 350 τ.μ. από το ολόκληρο οικόπεδο των 650 τ.μ. Επίσης θα ισχυρισθεί ότι η αποκλειστική χρήση αυτού του τμήματος των 350 τ.μ. από το έτος 1970 ήταν γνωστή στον αδελφό του, ο οποίος συνήνεσε σιωπηρώς από τότε μη αντιδρώντας με κάποιο τρόπο.

Κατ' αυτόν τον τρόπο σήμερα, το έτος 2009, δηλ. μετά πάραδο 39 ετών από την έναρξη της νομής το 1970, μπορεί να δημιουργηθεί οικόπεδο επιφανείας 350 τ.μ., προερχόμενο από κατάτμηση μεγαλυτέρου οικοπέδου επιφανείας 650 τ.μ., σε περιοχή όπου η αρτιότητα είναι 400 τ.μ., όχι δυνάμει συμβολαίου διανομής, που κατά το νόμο θα ήταν άκυρο, αλλά δυνάμει επικληθείσας και αποδειχθείσας (πιθανώς στο δικαστήριο) χρησικτησίας τμήματος 350 τ.μ. επί συνολικού οικοπέδου 650 τ.μ. και παρά την αρτιότητα στα 400 τ.μ.

Την παραπάνω κρίση, σε άλλα βεβαίως πραγματικά περιστατικά, διετύπωσε η υπ' αριθ. 333/2007 απόφαση του Αρείου Πάγου, διαλαμβάνοντας ότι «*από τις παραπάνω διατάξεις προκύπτει ότι μόνο η δικαιοπραξία με την οποία μεταβιβάζεται οικόπεδο και εξαιτίας της οποίας δημιουργούνται μη άρτια οικόπεδα είναι άκυρη. Συνεπώς, δεν αποκλείεται από τις διατάξεις αυτές η απόκτηση από τρίτο της κυριότητας τμήματος οικοπέδου με χρησικτησία, έστω και αν αυτή επάγεται τη δημιουργία οικοπέδων μη αρτίων, αφού στην περίπτωση αυτή δεν πρόκειται για μεταβίβαση με δικαιοπραξία (Ολ.ΑΠ 606/1976)*».

*Ο Χρήστος Ηλιόπουλος είναι Δικηγόρος παρ' Αρείω Πάγω, Master of Laws. e-mail: bm-bioxoi@otenet.gr
ΧΡΗΣΤΟΣ Η. ΗΛΙΟΠΟΥΛΟΣ
ΔΙΚΗΓΟΡΟΣ στον ΑΡΕΙΟ ΠΑΓΟ – ΣΥΜΒΟΥΛΙΟ της ΕΠΙΚΡΑΤΕΙΑΣ
LL.M. Διεθνές και Ευρωπαϊκό Δίκαιο
Λεωφ. Αλεξάνδρας 105, Τ.Κ. 11475, Αθήνα.
Τηλ. +30-210-6400282, κινητό +30-6932–775920.
Τηλεομοιοτυπία: +30-210-6400282.
e-mail: bm-bioxoi@otenet.gr

Ελληνικό Εργοστάσιο
LES MODES Bates FASHIONS MONTREAL CANADA
Γυναικείων Ενδυμάτων
ΑΝΟΙΚΤΟ ΣΤΟ ΚΟΙΝΟ:
Δευτέρα με Παρασκευή 10:00 π.μ - 4:00 μ.μ.
Σάββατο 9:00 π.μ. - 1:00 μ.μ.
Ιδιοκτήτες: Μιχάλης & Ντιάνα Τσακαλογιάννη
Δωρεάν στάθμευση εντός του κτιρίου γιά τους πελάτες
5455 DE GASPE # 110 514.278-1594

ΔΙΚΗΓΟΡΙΚΟ ΓΡΑΦΕΙΟ
ΧΑΤΖΗΣ & ΧΑΤΖΗΣ
ΚΑΛΛΙΟΠΗ, ΔΗΜΗΤΡΗΣ
1117, RUE SAINT- CATHERINE OUEST SUITE 707
MONTREAL, QUEBEC H3B–1H9
TELS.: 514.849-3526 • 514. 849-2117
FAX: 514-849-1595
www.hadjislaw.ca • info@hadjislaw.ca

Συμβολαιογράφος
Νικόλαος Πολύζος
Notary
7526 St-Denis (κοντά στη Jean Talon)
Montreal, H2R 2E6
TEL:271-1010 FAX:271-5984

Οδοντιατρική Κλινική
για όλη την οικογένεια
Σε όλους μας χαρίζει το χαμόγελο
Μην το αναβάλλετε περισσότερο

Για εφαρμοστές και άνετες οδοντοστοιχίες, απευθυνθείτε στον πολύ γνωστό ειδικό οδοντολόγο
V. TZAVELAKOS, D.D.
ΟΔΟΝΤΟΛΟΓΟΣ
Dr. A. Kano, D.M.D., B.Sc.
Χειρούργος Οδοντίατρος
ΚΟΡΩΝΕΣ - ΟΔΟΝΤΟΣΤΟΙΧΙΕΣ - ΓΕΦΥΡΕΣ
9825 boul. L'Acadie, γωνία Sauve Suite 105, Montreal
Tel.: 514-745-4442 dentaide VISA

HARVEY'S
7475 DECARIE(JEAN-TALON)
6775 COTE DES NEIGES

Elegance is an attitude
Aishwarya Rai
LONGINES®
KORONA
JOAILLIER . JEWELLERS
416 Rue Jean-Talon Ouest
514.274.5555
Longines DolceVita
www.longines.com

ΧΕΙΡΟΥΡΓΟΙ ΟΔΟΝΤΙΑΤΡΟΙ

Dr. Ε. Ρούγας Dr. G. Λεοντίδης

Δέχονται επισκέψεις:
·Καθημερινώς
·Βραδυνές ώρες
·Σάββατα

Ευπρόσδεκτοι:
·Μικροί και μεγάλοι
·Βετεράνοι
·Μέλη ασφαλιστικών ταμείων

1530 Curé-Labelle suite 201,
(γωνία Souvenir), Laval
450 682.6666

Louis Bertachas
affiliated real estate agent
514.979.8652

ROYAL LEPAGE
ANNE SHEARS ALLIANCE
COURTIER IMMOBILIER AGRÉÉ
Franchisé indépendant et autonome

1631 Salaberry, # 02, Montreal, Qc
514 745.4430

CHOMEDEY: Μεγάλο COTTAGE με 4 κρεβ/ρες, 3 ½ μπάνια, ξεχωριστό σαλόνι, τραπεζαρία και καθιστικό με τζάκι, πισίνα εκτός εδάφους, τελειωμένο υπόγειο,

STE-DOROTHEE: COTTAGE 3 υπνοδωμάτια, τραπεζαρία, 1+1 μπάνια, τελειωμένο υπόγειο με τζάκι, 3 χώρους σταθμεύσεως, για περισσότερες πληροφορί

ILE BIZARD: 3+2 κρεβ/ρες, ξεχωριστό σαλόνι και τραπεζαρία, καθιστικό με τζάκι, πισίνα πάνω από το έδαφος, πρέπει να το δείτε!

MONTREAL – NORTH: BUNGALOW με 3+1 υπνοδωμάτια, 2 μπάνια, μεγάλη μοντέρνα κουζίνα με γρανίτη, σαλόνι, τελειωμένο υπόγειο, κεντρικός κλιματισμός, θέρμανση (Heat pump) Cabanon, και πολλά έξτρα.
Πρέπει να το δείτε

G. GENERAL CONSTRUCTION
ΠΑΤΩΜΑΤΑ ΔΙΑΡΚΕΙΑΣ
ΕΙΔΙΚΟΤΗΤΑ ΜΑΣ ΤΑ ΞΥΛΙΝΑ ΠΑΤΩΜΑΤΑ

Κατασκευάζουμε εξ' αρχής παντός είδους πατώματα: παρκέ, ραμποτέ, ψαροκόκκαλο, κ.λ.π.

Μεγάλη επιλογή για το είδος του ξύλου που προτιμάτε (δρυ, οξιά, καρυδιά)

Αναλαμβάνουμε επισκευές, ξύσιμο, φρεσκάρισμα, λουστράρισμα με varnish ή crystal και στο χρώμα που προτιμάτε

Specialty: Hardwood Floors, Laying, Refinishing, Sanging, Tinting, Refinishing of old floors

ΠΟΛΥΕΤΗΣ ΠΕΙΡΑ
Γεώργιος Παπαδάκης
ΔΩΡΕΑΝ ΕΚΤΙΜΗΣΗ
(450) 678-8704

ΚΙΝΕΖΙΚΗ ΙΑΤΡΙΚΗ 23 χρόνια πείρα

ΒΕΛΟΝΙΣΜΟΣ – ACUPUNCTURE

Ένα φάσμα θεραπειών μέσω Βελονισμού είναι: Μυϊκοί πόνοι, Αυχενικό σύνδρομο, περιαρθρίτιδα ώμου, τενοντίτιδες, οσφυαλγία, κράμπες, αθλητικές κακώσεις, πονοκέφαλοι, ψύξη προσώπου, αντιγηραντική θεραπεία προσώπου (με αποχρυσωμένες βελόνες μιας χρήσεως), δυσκοιλιότητα, φοβίες, αϋπνίες, θεραπεία Αντι-Στρες (άγχος), κατάθλιψη, άσθμα, ρινίτιδες, κνησμοί, δερματοπάθειες, κυκλοφοριακές διαταραχές, προβλήματα γυναικολογικά (ορμονικό πρόβλημα, αμηνόρροια, δυσμηνόρροια, κολπίτιδες), προστατίτιδα, διαταραχές στομάχου, παχυσαρκία, βουλιμία, τόνωση ανοσοποιητικού συστήματος, προληπτική θεραπεία (η οποία εφαρμόζεται μια φορά το μήνα για καλή φυσική κατάσταση).

Διάφορες επιστημονικές έρευνες κατατάσσουν τον Βελονισμό έως την φυσικότερη θεραπεία χωρίς παρενέργειες και άριστα αποτελέσματα.

Τα έξοδα του βελονισμού καλύπτονται από τις ιδιωτικές ασφάλειες

Κωνσταντίνα Ν. Βουλουμάνου, Βελονίστρια
Αναγνώριση Νο. 1 Νοσοκομείο παραδοσιακής Κινέζικης Ιατρικής Tianjin Κίνα 1988
Μέλος εταιρείας βελονιστών Κεμπέκ, Καναδά Α-045-90

1695 boul. St-Joseph Est, #101 · 514-294-0074

Vicky Kompogiannis
Agent immobilier affilié / Affiliated Real Estate Agent
1301, chemin Canora
Mont-Royal (Qc) H3P 2J5
Cell : 514 892-2035
Bur : 514 735-2281
Fax : 514 735-7291
vkompogiannis@gmail.com
ROYAL LEPAGE
Royal LePage Dynastie
Courtier immobilier agréé
Franchisé indépendant et autonome de Royal LePage

BARRY GRANICH,
B.A., B.C.L., L.L.B.
ΔΙΚΗΓΟΡΟΣ
AVOCAT-LAWYER
BARRISTER AND SOLICITOR
Οικογενειακές υποθέσεις
Διαζύγια-Εγκληματολογικές υποθέσεις

4141 SHERBROOKE ST. W. SUITE 660
Τηλ.: 514-935-5030 · Φαξ: 514-935-3559

Αρνείται ο «Καβαλιέρε»
Πρώην μαφιόζος συνδέει τον Μπερλουσκόνι με την Κόζα Νόστρα

Reuters Τορίνο Πρώην μέλος της μαφίας κατέθεσε σε ιταλικό δικαστήριο την Παρασκευή ότι ένας μαφιόζος που καταδικάστηκε για μια υπόθεση βομβιστικών επιθέσεων του είχε πει ότι ο Ιταλός πρωθυπουργός έχει επαφές με την Κόζα Νόστρα.

Ο «πεντίτο» (μεταμεληθείς μαφιόζος), Γκασπάρε Σπατούτσα, είπε σε δικαστήριο στο Τορίνο ότι ηγετικό στέλεχος της Μαφίας είχε συνδέσει τον Μπερλουσκόνι με βομβιστικές επιθέσεις.

Ο μεταμεληθείς μαφιόζος κατέθεσε στο δικαστήριο κατά τη διάρκεια εκδίκασης της έφεσης του συμμάχου του Μπερλουσκόνι, Μαρτσέλο Ντελ Ούτρι κατά της καταδίκης του για σύνδεση με τη Μαφία.

Σύμφωνα με μαρτυρία φωτογράφου του Γαλλικού Πρακτορείου, δύο παραβάν έχουν τοποθετηθεί μεταξύ του Σπατούτσα, ο οποίος κατέθεσε δημόσια για πρώτη φορά, και του κοινού, προκειμένου να μην αποκαλυφθεί το πρόσωπό του, ενώ πέρασε τη νύχτα υπό τη διαρκή επιτήρηση αστυνομικών, σε μυστική τοποθεσία.

Σύμφωνα με προηγούμενες καταθέσεις του Σπατούτσα, ο Μπερλουσκόνι και ο Ντελ Ούτρι αποτελούσαν τις «ισχυρές διασυνδέσεις» του αφεντικού του Τζουζέπε Γκραβιάνο με τον πολιτικό κόσμο της χώρας, σε μία περίοδο κατά την οποία η μαφία πραγματοποίησε μία σειρά αιματηρών επιθέσεων μεταξύ 1992-1993.

Το περασμένο Σαββατοκύριακο, ο Μπερλουσκόνι είχε αποκαλέσει τις πληροφορίες περί πιθανών διασυνδέσεών του με τη Μαφία ως την «πιο απίστευτη και ποταπή επίθεση που υπέστη τα τελευταία χρόνια».

Ο Σίλβιο Μπερλουσκόνι έχει αρνηθεί τα στοιχεία που έχει παρουσιάσει ο Σπατούτσα, λέγοντας ότι «δεν έχουν βάση».

Οι πληροφορίες για σχέση του «Καβαλιέρε» με το οργανωμένο έγκλημα δεν είναι καινούριες.

Πριν από μερικά χρόνια, ο Αντόνιο Τζουφρέ -δεξί χέρι του «αρχινονού» Μπερνάρντο Προβεντσάνο- είχε δηλώσει πως η σχέση ανάμεσα στο πολιτικό κίνημα του Μπερλουσκόνι και το οργανωμένο έγκλημα είχε δύο τομείς: «αφ' ενός τις 'εγγυήσεις και αφ' ετέρου την αναζήτηση των σωστών υποψηφίων για τις εκλογές».

«Μήλον της έριδος» μεταξύ Πούτιν-Μεντβέντεφ η διεκδίκηση της προεδρίας για το 2012

Associated Press Μόσχα Δεν αποκλείει το ενδεχόμενο να βρεθεί αντιμέτωπος με τον Βλαντιμίρ Πούτιν στις προεδρικές εκλογές του 2012, ο Ντμίτρι Μεντβέντεφ. Μετά την δήλωση του Ρώσσου πρωθυπουργού ότι δεν πρόκειται να εγκαταλείψει την πολιτική και ο Ρώσος πρόεδρος άφησε ανοιχτό το ενδεχόμενο να βρεθεί ξανά υποψήφιος για την προεδρία.

Την Πέμπτη, ο πρωθυπουργός της Ρωσίας Βλαντίμιρ Πούτιν απέκλεισε κάθε περίπτωση να εγκαταλείψει την πολιτική.

Σε ερώτηση πολίτη αν θα ήθελε να εγκαταλείψει την πολιτική και να ζήσει μιαν ήρεμη ζωή, απάντησε: «Μην είστε τόσο βέβαιοι».

Δήλωσε, μάλιστα, ότι θα σκεφτεί το ενδεχόμενο να λάβει μέρος στις εκλογές του 2012.

Ο... «προστατευόμενος» του Βλ.Πούτιν, Ντμίτρι Μεντβέντεφ, δήλωσε λίγο αργότερα: «Ο πρωθυπουργός Πούτιν είπε ότι δεν αποκλείει αυτό το ενδεχόμενο (να βρεθεί υποψήφιος). Και εγώ λέω ότι δεν το αποκλείω».

«Είμαστε δύο άνθρωποι που δουλεύουν καλά μαζί. Θα μπορούσαμε να συμφωνήσουμε. Θα πάρουμε μία λογική απόφαση με την προϋπόθεση ότι ο Μεντβέντεφ και ο Πούτιν θα έχουν πιθανότητες να εκλεγούν» συμπλήρωσε, μιλώντας σε συνέντευξη Τύπου με τον Ιταλό πρωθυπουργό Σίλβιο Μπερλουσκόνι.

Σκληρά μέτρα κατά των υπευθύνων για την επίθεση στο «Νιέφσκι Εξπρές» ζητά ο Πούτιν

Ο Ρώσος πρωθυπουργός Βλαντιμίρ Πούτιν ζήτησε την Πέμπτη να ληφθούν σκληρά μέτρα κατά αυτών που βρίσκονται πίσω από την έκρηξη βόμβας που προκάλεσε τον εκτροχιασμό της ρωσικής υπερταχείας «Νιέφσκι Εξπρές» και τον θάνατο 26 ανθρώπων.

«Η απειλή της τρομοκρατίας παραμένει ιδιαίτερα υψηλή» είπε στην ετήσια τηλεοπτική επικοινωνία του με το λαό.

Ο Βλαντιμίρ Πούτιν τόνισε ότι η Ρωσία είναι αποφασισμένη «να σπάσει τη ραχοκοκαλιά» της τρομοκρατίας και απηύθυνε έκκληση για σκληρά και αποφασιστικά μέτρα κατά των «εγκληματιών», όπως τους χαρακτήρισε, που επιτέθηκαν στο λαό.

Ισλαμιστές αντάρτες ανέλαβαν την ευθύνη για την έκρηξη της βόμβας την περασμένη εβδομάδα στην πολυτελή υπερταχεία, η οποία εκτελούσε το δρομολόγιο Μόσχα-Αγία Πετρούπολη.

Κατά την επίθεση το τρένο εκτροχιάστηκε, με αποτέλεσμα να σκοτωθούν 26 άνθρωποι, μεταξύ των οποίων και ορισμένοι ανώτεροι αξιωματούχοι.

Ο πρωθυπουργός της Ρωσίας Βλαντίμιρ Πούτιν απέκλεισε κάθε περίπτωση να εγκαταλείψει την πολιτική.

Ο Ρώσος πρόεδρος κατηγόρησε τα πρώην μεγάλα στελέχη του ομίλου Yukos ότι ευθύνονται για τη δολοφονία αντιπάλων.

Συγκεκριμένα δήλωσε ότι ο πρώην υπεύθυνος ασφαλείας του πετρελαϊκού ομίλου, ο οποίος καταδικάστηκε για δολοφονίες, δρούσε υπό τις εντολές των μετόχων της Yukos.

«Κακόγουστοι οι νεόπλουτοι»

Στην ίδια τηλεοπτική εμφάνιση ο Πούτιν αναφέρθηκε, μεταξύ άλλων, και στους νεόπλουτους της χώρας του, τους οποίους κατηγόρησε για έλλειψη γούστου, παρατηρώντας καυστικά ότι δυσκολεύονται να δαπανήσουν τα χρήματά τους με φινέτσα.

«Οι νεόπλουτοι έγιναν ξαφνικά πλούσιοι πολύ γρήγορα, αλλά δεν μπορούν να διαχειριστούν τον πλούτο τους χωρίς να τον επιδεικνύουν συνεχώς. Αυτό είναι το πρόβλημά μας», είπε.

«Τη σοβιετική εποχή μερικοί από τους πλουσίους μας επιδείκνυαν τον πλούτο τους βάζοντας χρυσά δόντια, κατά προτίμησιν μπροστά. Οι Λαμποργκίνι και άλλα ακριβά μπιχλιμπίδια δεν είναι τίποτα άλλο από τα σημερινά χρυσά δόντια που δείχνουν σε όλο τον κόσμο», πρόσθεσε απαντώντας σε σχετική ερώτηση.

ΕΛΛΗΝΙΚΟ ΣΤΕΓΝΩΚΑΘΑΡΙΣΤΗΡΙΟ
Le Nettoyeur 1ère Classe inc.
450. 682.6880
·Καθάρισμα ρούχων ·Καθάρισμα νυφικών (και τοποθέτηση σε ειδικό κουτί για να μην κιτρινίζει)
·Ειδικευμένος ράφτης
·Δωρεάν Παραλαβή και Διανομή
·Dry Clean ·Wedding gowns
·EXPERT TAILOR.
Free Pick Up + Delivery
4221 Samson (γωνία 92 avenue), Chomedey, Laval

ΠΑΙΔΙΚΑ ΧΕΙΜΕΡΙΝΑ ΡΟΥΧΑ
ΓΙΑ ΑΓΟΡΙΑ ΚΑΙ ΚΟΡΙΤΣΙΑ
Προ Χριστουγεννιάτικες Εκπτώσεις από 30% έως 50%
*Η προσφορά ισχύει έως τις 31 Δεκεμβρίου 2009
Χειμερινά Παλτά, και Snowsuit Gusti και Strata εκπτώσεις από 30%
Για τις γιορτές όλα σας τα δώρα...
Βαπτιστικά, Λαμπάδες, Γάμους, Προσκλητήρια, Μαρτυριάτικα
*Αγοράζοντας βαπτιστικά παίρνετε το παλτό με 40%
NOUVEAU MARS
751 Jean Talon W
Montreal
514-276-5116
www.new-mars.com

ΧΕΙΡΟΥΡΓΟΣ ΟΔΟΝΤΙΑΤΡΟΣ

Dr. ARTEMIS HIONIS B.Sc., D.D.S.

(450) 688-8933

μόνο με ραντεβού

Δέχεται επισκέψεις:
*Καθημερινώς
*Βραδυνές ώρες
*Σάββατα

Ευπρόσδεκτοι:
*Μικροί και μεγάλοι
*Βετεράνοι
*Μέλη ασφαλιστικών ταμείων

534, 95e Avenue., γωνία 9th street
Chomedey, Laval, Quebec
5540-B Cote-des-Neiges
Montreal (514) 928-1445

ΠΑΤΩΜΑΤΑ ΔΙΑΡΚΕΙΑΣ (ΞΥΛΙΝΑ)

Τηλεφωνήστε μας τώρα και επωφεληθείτε τα μεγάλα σπέσιαλς του μηνός. Τοποθετήσεις παντός είδους καινούργιων πατωμάτων, ανανεώσεις, χρωματισμοί, επισκευές.

ΔΩΣΤΕ ΟΜΟΡΦΙΑ, ΚΑΘΑΡΙΟΤΗΤΑ...
ΥΓΕΙΑ ΣΤΟ ΣΠΙΤΙ ΣΑΣ

Mebesa Inc. Τηλ.: 450 656-9778
Licence #2846-9195-66 Fax: 450 656-0106

ΝΑΥΤΙΛΙΑΚΕΣ ΕΤΑΙΡΙΕΣ ΔΙΕΘΝΩΝ ΜΕΤΑΦΟΡΩΝ

H.O.T

HERMES TRAFIC D'OUTREMER

STEFANDRI
STEFANDRI FREIGHT SERVICES INC.

Τα γραφεία Μεταφορών
HOT και STEFANDRI
Περιμένουν να σας εξυπηρετήσουν μαζί
Με εμπειρία πάνω από 35 χρόνια

- Κάθε εβδομάδα αναχωρήσεις σε όλη την Ελλάδα και σε όλα τα τελωνεία της
- Για τα αυτοκίνητά σας
- Για τα εμπορεύματά σας
- Για τις οικοσκευές σας

6692 PARK AVENUE (μέσα στην PARK PLAZA)
(514) 270-1961 (514) 906-8373

ΣΥΓΧΑΡΗΤΗΡΙΑ

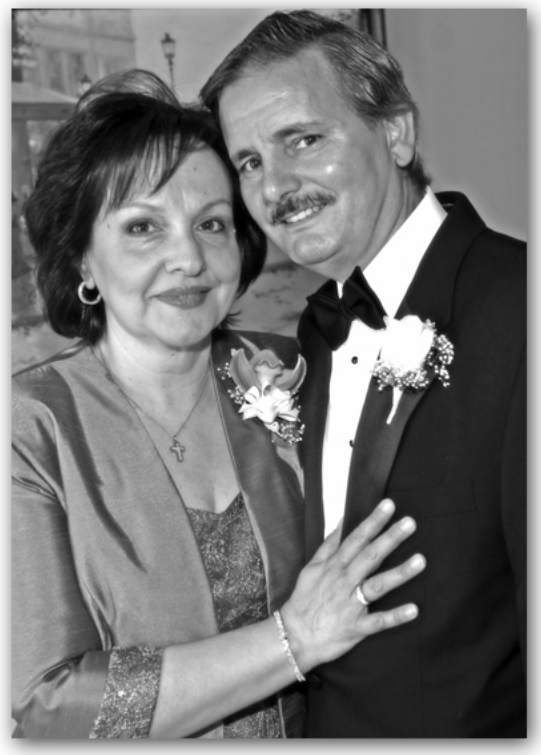

Για την Επέτειο των 40 χρόνων έγγαμου βίου
του **ΚΩΣΤΑ και της ΠΑΡΑΣΚΕΥΗΣ ΚΑΡΑΜΗΤΟΥ**

Σας ευχόμαστε να ζήσετε, να ευτυχίσετε και να γιορτάσουμε
και την χρυσή 50ετία σας και άλλες πολλές όλοι μαζί

Με αγάπη τα παιδιά σας
Και τα εγγόνια σας

Σαράντα χρόνια πέρασαν
Που βάλατε τις βέρες
Μήνες πολλοί, αμέτρητοι,
Ατέλειωτες ημέρες

Σήμερα δεν ακούς,
Πολλοί γάμοι να επιζούνε,
Μαθήματα να δίνετε
Κι' όλοι να σας ακούνε

Παράδειγμα μας δίνετε
Στο πως είναι ο γάμος
Γερός, τσιμέντο, δυνατός
Κι όχι λεπτός σαν άμμος

Το σπίτι σας εγέμισε
Κόρες, γαμπρούς κι εγγόνια,
Κι όλοι σας ευχόμαστε
Να ζήσετε αιώνια

Η ΖΩΗ ΛΑΜΠΕΙ ΠΕΡΙΣΣΟΤΕΡΟ

κάτω από την ήλιο.

Debbie Kavalou Konidis B.Sc.
Services financiers et assurances Debbie Kavalou inc.*
Bus 450-682-5353
Cell 514 867-7551
Toll free 1 866 321 8205
despina.kavalou@sunlife.com
1530 Cure-Labelle Blvd., Suite 200
Laval, Que., H7V 2W2

Financial security advisor and advisor in group-insurance and group-annuity plans - *Financial services firm - distributor authorized by Sun Life Assurance Company of Canada and firm partner with Sun Life Financial Distributors (Canada) Inc., its subsidiary

Sun Life Financial

COMMUNAUTE HELLENIQUE DE MONTREAL
ΕΛΛΗΝΙΚΗ ΚΟΙΝΟΤΗΣ ΜΟΝΤΡΕΑΛ
5777 avenue Wilderton, Montreal, Quebec H3S 2V7 • Tél. (514) 738-2421 Fax: (514) 738-5465
100

ΕΠΙΤΡΟΠΗ ΕΡΑΝΟΥ

ΛΑΧΕΙΟΦΟΡΟΣ 2010

Μήνυμα Επίτιμου Προέδρου

Το συναίσθημα, η συγκίνηση και ο ενθουσιασμός είναι αποκλειστικό προνόμιο του ανθρώπου.

Έτσι ο άνθρωπος είναι ένα πλάσμα ευαίσθητο, μια ύπαρξη που συγκινείται εύκολα, που πάλλεται και δονείται ολόκληρη, όταν κάποιος χτυπήσει εκεί ακριβώς που πρέπει τις χορδές της ψυχής, όταν μιλήσει στη καρδιά με τη γλώσσα εκείνη της καρδιάς, που ξέρει να τρυπώνει μέσα στα κατάβαθά της, να ξυπνά στους ανθρώπους λογισμούς και συναισθήματα, να τους κάνη να πετούν σε κόσμους φανταστικούς, να τους φέρνει τη συγκίνηση εκείνη, που κάνει τον άνθρωπο να ξεχνά την ανθρώπινη φύση του και να υψώνεται πολύ ψηλά, πάνω από τα γήϊνα και τα φθαρτά και να φτάνει στις σφαίρες του άϋλου του υπέρ-ανθρώπινου και του ιδανικού.

Και τότε είναι που πλημμυρίζει η ύπαρξή του από συγκίνηση και ενθουσιασμό, τότε είναι που γιγαντώνεται η δύναμη και η θέληση της ψυχής και τότε είναι που ο άνθρωπος γίνεται ο πιστός φύλακας των ιδανικών της Θρησκείας, της Πατρίδας και της Οικογένειας.

Μόνο ο λόγος ο κατάλληλος, που φτάνει στη κατάλληλη στιγμή και ξέρει να τρυπώνει και να βρίσκει τη κατάλληλη χορδή για να χτυπήσει, μόνο ο λόγος αυτός μπορεί να δονήσει και να συγκινήσει, να γιγαντώσει και να θεριέψει.

Αυτόν ακριβώς το σκοπό έχουν οι γιορτές και οι εκδηλώσεις. Ν' ανάψουν φωτιές, να σκορπίσουν ρίγη συγκίνησης, να στρέψουν το πνεύμα και τη ψυχή σε επιδιώξεις αγνές.

Οι γιορτές λοιπόν είναι απαραίτητες και κάθε άνθρωπος πρέπει να θεωρεί καθήκον επιτακτικό τη διοργάνωση τέτοιων εκδηλώσεων.

Και ένα μέσο για να επιτύχει το σκοπό του είναι τα λόγια τα απλά, τα ζεστά, τα λόγια που μιλάνε κατ' ευθείαν στη ψυχή.

Αλλά πρέπει να ξέρη ακόμα, ότι, για να μπουν τα λόγια του στη ψυχή αυτών που τον ακούνε, πρέπει ο ίδιος να αισθάνεται, να συγκινείται και να πάλλεται. Μόνο έτσι θα μεταδώσει τον ενθουσιασμό του, τη φλόγα του, τη πίστη του και τα ιδανικά του σ' εκείνους που τον ακούνε και τον αφουγκράζονται.

Ταπεινή προσφορά σε τούτη τη προσπάθεια τούτα τα απλά λόγια.

Ποτέ δε σκέφτηκα ότι ένας άλλος, δεν είναι ικανός να βρει λίγα λόγια απλά και όμορφα, για να συγκινήσει τις καρδιές, ούτε διανοήθηκα ότι προσφέρω σοφίες.

Όλοι οι άνθρωποι είναι ικανοί και όλοι μπορούν να προσφέρουν και όλοι μπορούν να βοηθήσουν.

Όμως υπάρχουν περιπτώσεις που οι συνθήκες είναι ακατάλληλες (χρόνος περιορισμένος, κούραση ψυχική και σωματική κ.ά.) και τότε μια βοήθεια είναι απαραίτητη.

Μπορούμε· αρκεί μόνο να θελήσουμε.

Ο παπα-Νικόλας της «ΠΑΝΑΓΙΤΣΑΣ»
Επίτιμος ΠρόεδροςΛαχειοφόρου 2010

ΠΟΡΤΕΣ · ΠΑΡΑΘΥΡΑ ΠΟΡΤΕΣ · ΠΑΡΑΘΥΡΑ
ΠΑΡΑΘΥΡΑ
Απ' ευθείας από το εργοστάσιο
35 χρόνια πείρα
SECURITY windows and doors
514 830.2158 514 830.2158
8081 Henri-Bourassa East, Montreal
Πρίν αγοράσετε κυτάξτε τις τιμές μας
Ζητείστε τον Κυριάκο
Ομιλούμε Ελληνικά
·πόρτες
·παράθυρα
·μπαλκονόπορτες
·μεταλλικές πόρτες
ΕΙΔΙΚΕΣ ΤΙΜΕΣ ΣΤΟ ΕΡΓΟΣΤΑΣΙΟ ΜΑΣ

560, boul. Henri-Bourassa O. Suite 301-L
Montreal, (Quebec)
H3L 1P4v50

Me Basilios Courvetaris
Avocat/Attorney

Βασίλειος Κουρβετάρης
Δικηγόρος

Τηλ.: 514.513-9773
Fax: 514.750-9773
vasilioscourvetaris@hotmail.com

Minos Bekeridis Chartered Real Estate Agent
514 605-8888
COMPAS IMMOBILIER INC · Courtier immobilier agrie
2001 Beaubien Est. Montreal, Qc., H2G 1M3 514-727-2001
1830 Rio, Brossard, Qc., J4X 2R4 514-814-0001

BROSSARD
Lisbonne, Brossard το σπίτι των ονείρων με έκταση 3300+ τ.π. σε οικόπεδο 17,600τ.π. στην πολυτελή φάση 1 της «Les Domaines» της Νοτίου Ακτής. 6 υπνοδωμάτια, πολυτελές suite des maitres, μάρμαρο εισαγωγής, πανέμορφα πατώματα. Εξωτερικός χώρος με σιντριβάνι που είναι σκέτη απόλαυση. **Τιμή $1,300,000**

BROSSARD
Rainier, Brossard, υψηλής ποιότητας σπίτι με 5 υπνοδωμάτια, 3 πολυτελή μπάνια, κουζίνα των ονείρων σας, υπόγειο πλήρως ανακαινισμένο, σχεδόν 6300 τ.π., κτίσιμο υψηλής ποιότητας, δυνατότητα συγκατοίκησης και γονέων. Εγγύηση της APCHQ 5 χρόνια. **Τιμή $610,000 + φόρους**

BROSSARD
Chardonneret, Brossard, Condo με 2 υπνοδωμάτια και ένα mezzanine που καταλήγει σε υπέροχο μπαλκόνι! 2 χώρους σταθμεύσεως, διακοσμημένο με γούστο, κουζίνα melamine, κεραμικά στην κουζίνα και μπάνιο. Πρέπει να το δείτε για να το εκτιμήσετε. **Τιμή $219,900**

LA PRAIRIE
Ernest Rochette, La Prairie υπέροχο 3+1 κρεβ/ρες σπίτι στο La Prairie, στην γειτονιά La Clariere. Πολύ καλά ανακαινισμένο, κοντά στο Parc la Clariere, συγκοινωνία, μαγαζιά, restaurants, La Prairie Golf, πρέπει να το δείτε!!!! ΑΜΜΕΣΗ ΕΓΚΑΤΟΙΚΗΣΗ. **Τιμή $345,000**

BOUCHERVILLE
SOLD
Gilles-Ho η εγκατοίκηση! ιότητας, υπέροχο μ υπνοδωμάτια, μπάνιο των ονείρω υπέροχη κουζίνα, κλιματισμός, ανεξάρτητη είσοδος, φωτεινό, 2 χώρους σταθμεύσεως, , εγγύηση από την APCHQ μέχρι το 2013, **Τιμή $224,900**

ΧΡΙΣΤΟΥΓΕΝΝΙΑΤΙΚΕΣ ΕΚΠΤΩΣΕΙΣ
XMAS SPECIALS
CLEANING SERVICES + MUCH MORE UNIK
Area rugs, carpets, mattresses, upholstery, leather, windows and general clean-ups.
Χαλιά, χαλάκια, στρώματα, καναπέδες, δερμάτινα, παράθυρα, γενική καθαριότητα
Professional service / Επαγγελματική εργασία
On-time appointments / Συνεπείς στα ραντεβού μας
Highly trained technicians / Πεπειραμένο προσωπικό
Scotchgard protector / Χρησιμοποιούμε Scotchgard
Paint & small renovations / Ελαιοχρωματισμοί και μικροανακαινίσεις
Residential/commercial / Σπίτια και καταστήματα
Home cleaning service now available / Καθαρισμός σπιτιών
these special prices are for 2 more weeks
αυτές οι σπέσιαλ τιμές ισχύουν μόνο για 2 ακόμα εβδομάδες
$80 CLEANING OF ALL 3 COUCHES
Σετ Καναπέ 3 τεμαχίων
$69 3 ROOM CARPET CLEANING (up to 200 sq.f per room)
καθαρισμός χαλιών 3 δωματίων (μέχρι 200 τ.π. ανά δωματιο)
CALL US TODAY 514.598.8585

Lebeau · Vourakis · Mazigi
NOTAIRES - NOTARIES · SOCIÉTÉ NOMINALE
Me Andriana Berlemis,
LL.B., D.D.N.
Notaire et Conseillère juridique
Συμβολαιογράφος
1600, boul. St-Martin Est, Tour « A »
bureau 401, Laval (Quebec) H7G 4R8
www.lvnotaires.com
Telephone : 450-669-1819
Fax : 450-667-1455
aberlemis@notarius.net

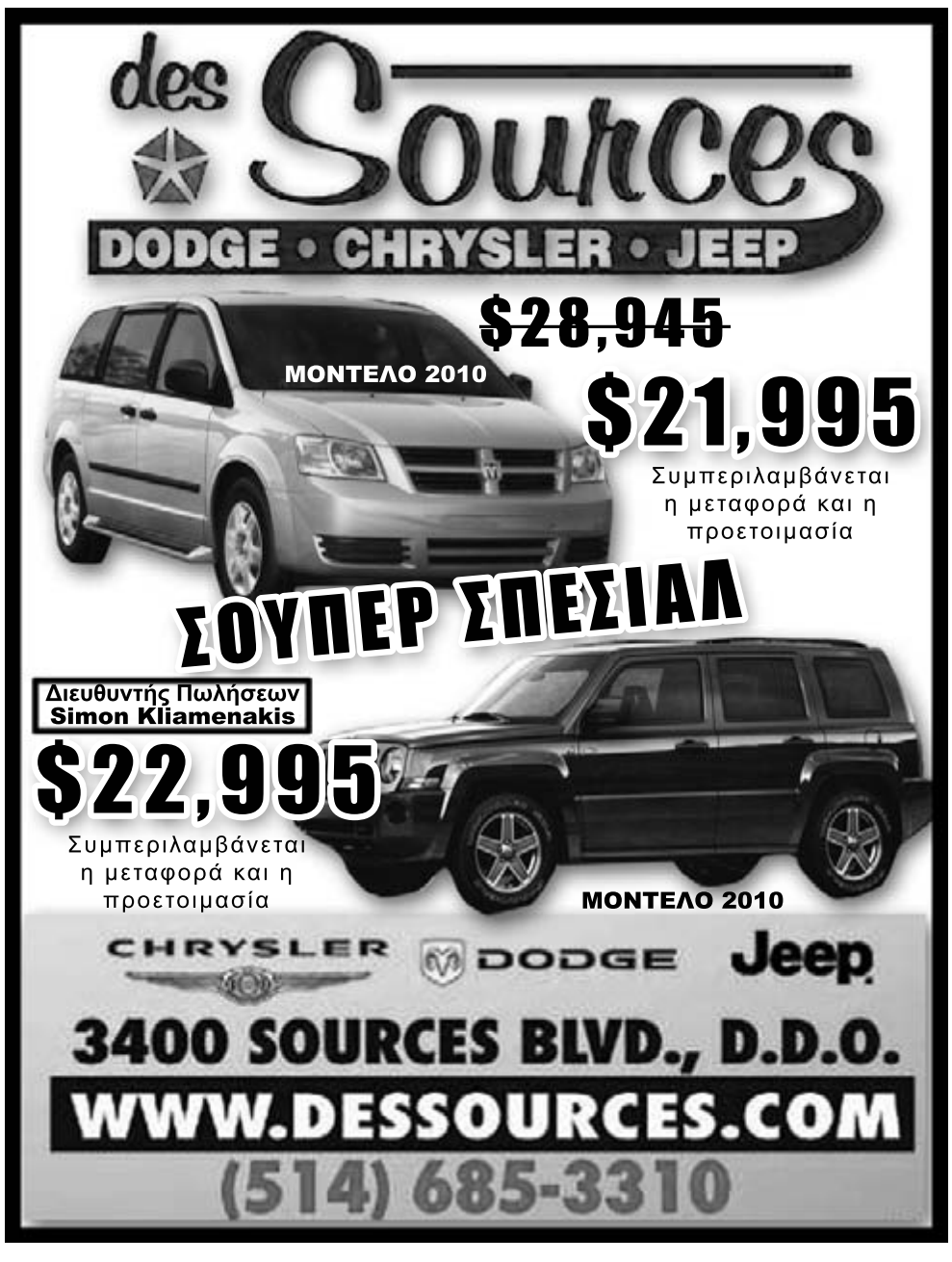

Εις μνήμη του προσφάτως κοιμηθέντος εν Κυρίω Πατριάρχη Σερβίας κυρού Παύλου

Λόγοι και συμβάντα από τη ζωή του

Ο μακαριστός Πατριάρχης Σερβίας Παύλος όταν το 1990 εξελέγη δια κλήρου 44ος Πατριάρχης Σερβίας είχε τονίσει στην ιερά Σύνοδο «δεν έχω κανένα δικό μου πρόγραμμα για το πατριαρχικό έργο. Το πρόγραμμά μου είναι το Ευαγγέλιο του Χριστού, η καλή αυτή αγγελία περί του Θεού».

Άλλοτε πάλι τόνιζε:

- «Να μείνουμε άνθρωποι για να μην ντρεπόμαστε ενώπιον των προγόνων μας και να μην ντρέπονται για εμάς οι απόγονοί μας»

- «Υπάρχει αρκετός χώρος για όλους κάτω από τον ήλιο. Την ειρήνη την χρειάζονται όλοι οι άνθρωποι, ακόμη και οι εχθροί μας. Καλύτερα να χάσουμε το κεφάλι μας, παρά την ψυχή μας. Δεν υπάρχει συμφέρον ούτε προσωπικό, ούτε εθνικό, το οποίο θα μπορούσε να αποτελέσει δικαιολογία για να μην συμπεριφερόμαστε ως άνθρωποι»

Ο καθένας βλέπει ό,τι θέλει

Ο διάκονος που συνόδευε τον πατριάρχη στις εξόδους του στο Βελιγράδι διηγείται για το μάθημα που πήρε από αυτόν μια φορά που πήγαιναν στην εκκλησία Μπάνοβο Μπρντο.

-Με τι θα πάμε, με το αυτοκίνητο; ρώτησε ο διάκονος.

-Όχι, με το λεωφορείο! απάντησε κατηγορηματικά ο Πατριάρχης.

-Μα το λεωφορείο είναι πάντα γεμάτο και η ζέστη είναι αποπνιχτική. Και δεν είναι και κοντά.

-Έτσι θα πάμε του λεει κοφτά ο πατριάρχης.

-Μακαριώτατε, προσπαθούσε να τον πείσει ο διάκονος, είναι καλοκαίρι ο κόσμος πηγαίνει για μπάνιο στο νησάκι Τσιγκάλια και οι πιο πολλοί είναι ημίγυμνοι, δεν είναι σωστό…

-Πάτερ. του λέει ήσυχα ο πατριάρχης, ο καθένας βλέπει ότι θέλει!

Η μοναχική υπόσχεση της ακτημοσύνης

Τελειώνοντας η συνεδρίαση της Σερβικής Συνόδου στο Βελιγράδι, ο πατριάρχης Παύλος ξεκίνησε κατά τη συνήθεια του να πάει στον εσπερινό στον Καθεδρικό Ναό. Βγαίνοντας είδε στο πάρκινγκ ένα πλήθος από πολυτελή μαύρα αυτοκίνητα και ρώτησε:

-Σε ποιόν ανήκουν αυτά τα αυτοκίνητα;

-Είναι των επισκόπων που ήρθαν για τη σύνοδο μακαριώτατε, του απάντησε ένας ιερέας που τον συνόδευε.

Ω, ο Θεός να τους φυλάει. Με τι θα κυκλοφορούσαν άραγε εάν δεν είχαν δώσει τη μοναχική υπόσχεση της ακτημοσύνης;

Αύξηση; Για ποιόν λόγο;

Ο πατριάρχης αρνούνταν πολλές φορές να πάρει και το μισθό του και αρκούνταν στη σύνταξη που είχε ως πρώην επίσκοπος Ράσκα και Πρίζρεν. Τα ρούχα του και τα παπούτσια του τα διόρθωνε μόνος… Του έμεναν και χρήματα από τη μικρή του σύνταξη τα οποία έδινε στους φτωχούς και σε άλλες αγαθοεργίες.

Διηγούνται κάποιοι ότι όταν οι ιεράρχες ζήτησαν το 1962 αύξηση μισθών ο Παύλος-επίσκοπος τότε-είπε έκπληκτος: «Γιατί να γίνει αύξηση αφού δε μπορούμε να ξοδέψουμε ούτε αυτά που έχουμε;»

Πολυτέλεια

Οι κάτοικοι του Βελιγραδίου συναντούσαν συχνά τον πατριάρχη Παύλο στο δρόμο, στο τραμ ή στο λεωφορείο. Μια φορά ενώ περπατούσε επί της λεωφόρου Πέτρος ο Α΄ κατευθυνόμενος προς το πατριαρχείο σταμάτησε δίπλα του μια Μερσεντές, τελευταίο μοντέλο. Στο τιμόνι ήταν ο ιερέας μιας πλούσιας βελιγραδινής ενορίας

-Μακαριώτατε, παρακαλώ επιτρέψτε μου να σας πάω όπου επιθυμείτε του λέει περιποιητικά

Ο πατριάρχης μόλις ανέβηκε ρώτησε:

-Πατέρα, ποιανού είναι αυτό το πολυτελές αυτοκίνητο;

-Δικό μου μακαριώτατε!

-Σταμάτα αμέσως! τον διέταξε ο πατριάρχης

Κατέβηκε έκανε ταπεινά το σημείο του σταυρού, τον ευλόγησε και του είπε:

Ο Θεός να σε προστατεύει!

-Άρθρο του Jovan Janjic από την εφημερίδα ‘’Nasa Rec’’772/13-2-2004

…Επικαίρως επαναλαμβάνομεν τους λόγους του Σέρβου ποιητού Μ. Μπέτσκοβιτς δια τον αοίδιμον Πατριάρχην Σερβίας κυρό Παύλο:

«Κανείς εις την θορυβωδεστάτην εποχήν μας δεν ωμίλει τόσον χαμηλοφώνως και κανείς δεν ηκούετο μακρύτερα. Κανείς δεν ωμίλει ολιγώτερον και η ομιλία του να έλεγε περισσότερα. Κανείς εις την τόσον εθελοτυφλούσαν εποχήν μας δεν αντίκρυζε την αλήθειαν με περισσοτέραν αταραξίαν».

Αιωνία αυτού η μνήμη!

Οικουμενικός Πατριάρχης κ. Βαρθολομαίος

ΟΡΘΟΔΟΞΗ ΦΩΝΗ

3805 Boul de Souvenir Chomedey Laval
450.681-0446

ΣΤΗΝ ΚΟΥΒΑ, ΜΑΣ ΠΕΡΙΜΕΝΕΙ ΜΙΑ ΧΡΙΣΤΙΑΝΙΚΗ ΚΑΙ ΗΘΙΚΗ ΥΠΟΧΡΕΩΣΗ

Πολλοί συμπάροικοι τώρα τον χειμώνα για λόγους αναψυχής και ξεκούρασης, κυρίως όμως λόγω αποφυγής του χειμώνα επισκέπτονται την CUBA. Πρόσφατα για τους ίδιους λόγους επισκέφτηκε την CUBA και ένας γνωστός μας συμπάροικος που είναι μέλος της Αδελφότητός μας. Οπως μας διηγήθηκε επισκέφτηκε και την Αβάνα (HAVANA) την πρωτεύουσα της πανέμορφης και ελκυστικής Κούβας. Κατά την επίσκεψή του εκεί, είχε την ευκαιρία να επισκεφτεί και την Ορθόδοξη εκκλησία που κτίστηκε πριν τέσσερα περίπου χρόνια. Μίλησε με τον εκεί Κουβανό Ιερέα που με χαρά διαπίστωσε ότι μιλούσε και ελληνικά και όπως ήταν φυσικό τον ρώτησε για την κατάσταση και το βιοτικό επίπεδο των συνανθρώπων μας, που ζουν στην Κούβα.

Η κατάσταση σε πολλές περιπτώσεις δεν είναι εύκολη. Αυτό οφείλεται σε διαφόρους λόγους που δεν χρειάζεται να τους αναφέρω. Θα αναφέρω ότι ένας από τους λόγους των δυσκολιών οφείλεται και στον οικονομικό και εμπορικό αποκλεισμό που για πολιτικούς λόγους επί 50 χρόνια, έχει επιβληθεί στην Κούβα από τις ΗΠΑ.

Στους επί πλέον λόγους των δυσκολιών προστέθηκαν τον τελευταίο καιρό και δυο καταστροφικοί τυφώνες, που προξένησαν τεράστιες υλικές ζημίες και άφησαν δεκάδες χιλιάδες αστέγους.

Ο Ορθόδοξος Ιερέας του Ιερού Ναού του Αγίου Νικολάου στην Αβάνα, παρακάλεσε τον επισκέπτη του να ενημερώσει τους Ελληνες που επισκέπτονται την Κούβα, αν μπορούν και δεν τους είναι δύσκολο να φέρνουν μεταχειρισμένα ρούχα, ελαφρά λόγω κλίματος, κυρίως για μικρούς αλλά και για μεγάλους. Αν δεν μπορούν να τα φέρουν στην εκκλησία μας στην Havana, εμείς, είπε ο ιερέας, θα φροντίζουμε να πηγαίνουμε στο ξενοδοχείο που διαμένουν και θα τα παραλαμβάνουμε, αρκεί να μας ειδοποιούν.

Οι ανάγκες είναι πολύ μεγάλες σε βασικά είδη αλλά και φάρμακα. Ο συμπάροικος που πρόσφατα επισκέφτηκε την Κούβα, αισθάνθηκε την υποχρέωση να μεταδώσει αυτό το μήνυμα του Ορθοδόξου κληρικού, σε όλους εκείνους που επισκέπτονται την Κούβα και μπορούν να μεταφέρουν κάτι που πιθανώς δεν χρειάζονται στο σπίτι τους, αλλά θα είναι πολύ χρήσιμο σε συνανθρώπους μας που αντιμετωπίζουν δυσκολίες.

Όσοι πηγαίνετε στην Κούβα, συνιστά να παίρνετε μαζί σας χωρίς επί πλέον χρέωση μία βαλίτσα με 50 πάουντς. Δύο άτομα δικαιούνται 100 πάουντς. Για λίγες μέρες παραμονής νομίζει ότι πράγματα που ζυγίζουν 50 πάουντς είναι αρκετά για τις ανάγκες του κάθε επισκέπτη που συνήθως πηγαίνει στην Κούβα για ολιγοήμερες διακοπές. Τα άλλα 50 πάουντς που δικαιούται ο κάθε ταξιδιώτης μπορεί να τα συμπληρώσει με ρούχα μεταχειρισμένα, ρούχα από δικά τους, ή από γείτονες και φίλους. Αρκεί φυσικά να είναι καθαρά και να προσφέρονται με αγάπη. Σκεφτείτε ότι: κάτι που σε εμάς εδώ δεν είναι χρήσιμο «και άδικα πιάνει τον τόπο» για κάποιους άλλους μπορεί να είναι θησαυρός. Θυμηθείτε τα δέματα που λαβαίναμε και εμείς από την Αμερική μετά την κατοχή!!

Επίσης όσοι έχετε μεταχειρισμένα ρούχα και δεν προγραμματίζετε να πάτε στην Κούβα, ή δεν έχετε κάποιον δικό σας που πηγαίνει στην Κούβα μπορείτε να τηλεφωνήσετε στους αριθμούς **450.681-0446**

514-969-0232. Να είσθε σίγουροι ότι ό,τι δώσετε αυτοί θα φροντίσουν για να πάνε στον προορισμό τους.

Θυμηθείτε έρχονται Χριστούγεννα και η αγάπη προς τους συνανθρώπους μας μπορεί να εκδηλωθεί με πολλούς τρόπους, ακόμα και με ένα μεταχειρισμένο ρούχο, ή ένα μπουκαλάκι ασπιρίνες.

Αυτά περίπου γράφαμε πριν μερικούς μήνες. Η έκκλησή μας βρήκε συγκινητική ανταπόκριση και πολλοί συμπάροικοι μας έστειλαν αρκετά και καλά ρούχα.

Για να μην παρεξηγηθούμε θα πρέπει να πούμε ότι δυστυχώς για λόγους πάνω από την θέλησή μας τα ρούχα είναι ακόμα εδώ. Ευτυχώς όμως τώρα, όπως μας διαβεβαίωσε ο Ορθόδοξος Ιερέας της Κούβας, ξεπεράστηκαν ορισμένα τυπικά εμπόδια και μπορούμε να τα στείλουμε, και μάλιστα μπορούμε να στείλουμε ένα ολόκληρο container. Ο ιερέας, με τον οποίο επικοινωνούμε συχνά, μας παρακάλεσε εκτός των άλλων να του στείλουμε και ένα μικρό και μεταχειρισμένο πούλμαν που θα τον διευκολύνει πολύ στο έργο του, αφού οι αποστάσεις μεταξύ της εκκλησίας όπου λειτουργεί και των κατοικιών των Ορθοδόξων που θέλουν να εκκλησιάζονται, είναι μεγάλες και τα μέσα συγκοινωνίας ταλαιπωρούν και τον ιερέα και τους Ορθοδόξους της Κούβας.

Ετσι επαναλαμβάνουμε την έκκλησή μας για την συγκέντρωση επί πλέον ρούχων φαρμάκων, σαπουνιού.. και προσθέτουμε ότι μπορείτε αν θέλετε να συνδράμετε και εσείς οικονομικώς στην προσπάθεια αποστολής και του αυτοκινήτου στην Κούβα.

Μπορείτε να επικοινωνήσετε μαζί μας τηλεφωνώντας στον αριθμό **514.969-0232**, ή τηλεφωνείστε και αφήστε μήνυμα στον αριθμό **450.681-0446**

Και κάτι άλλο. Ο ιερέας τελεί την λειτουργία στα Ισπανικά και τα Ελληνικά. Ας σας δοθεί η ευκαιρία, μην παραλείψετε να λειτουργηθείτε στην Ορθόδοξη Εκκλησία της Κούβας. Θα έχετε μια μοναδική εμπειρία.

Αυτά μας είπε, ένας συμπάροικος που επισκέφτηκε την όμορφη Κούβα και αισθάνεται υποχρεωμένος να συμπαρασταθεί στους «χρείαν έχοντες αδελφούς μας».

Επί τη ευκαιρία σας υπενθυμίζουμε ότι κάθε Κυριακή στις 5:30 το απόγευμα τελούμε την Ιερά Παράκληση στην Παναγία μας και κατόπιν κάνουμε Κήρυγμα επί των Ευαγγελικών Περικοπών που διαβάστηκαν στην Εκκλησία μας και συζητούμε θέματα θρησκευτικής επικαιρότητας.

Με Χριστιανική αγάπη
Ορθόδοξη Φωνή

Catherine Papachristou
agent immobilier agréé

Maria Papadimitriou
REMAX 2000 inc
agent immobilier affilié

Chris Papachristou
REMAX 2000 inc
agent immobilier affilié

Ariadna Noriega
REMAX 2000 inc
agent immobilier affilié

www.catherinepapachristou.com
Serving your real estate needs since 1984
REMAX 2000 C.P.
Courtier immobilier agréé
830, boul. Curé-Labelle Laval
450 682.2000
Tranquilli-T RE/MAX

NEW LISTING

$289,000

1) Ευρύχωρο **COTTAGE**, 3 κρεβ/ρες, πολύ καλά διατηρημένο και καθαρό, τζάκι στο υπόγειο, καινούριες εξωτερικές πόρτες και αλλαγμένα ξύλινα πατώματα στον κύριο όροφο, σκεπή 2001, γκαράζ, μια επίσκεψη θα σας ικανοποιήσει

IMPECCABLE

$209,000

2) CHOMEDEY. Πολύ φωτεινό σε άριστη και ήσυχη γειτονιά. 2 κρεβ/ρες, υπέροχο ανακαινισμένο μπάνιο, ξύλινα πατώματα. Αριστα διατηρημένο

TOP LOCATION

$529,000

3) CHOMEDEY. Σε πολύ ήσυχο crescent κοντά σε όλες τις εξυπηρετήσεις. Διαθέτει 4+1 κρεβ/ρες. Family room, πισίνα εδάφους, τελειωμένο υπόγειο. Περιφραγμένο οικόπεδο 8457 τ.π.

COTTAGE

$309,000

4) CHOMEDEY, Γωνιακό, σε ήσυχη περιοχή, 4 υπνοδωμάτια στον ίδιο όροφο, σαλόνι, τραπεζαρία, τζάκι στο υπόγειο, περιφραγμένο οικόπεδο.

Άδεια: RBQ 8344-1105-41
Sébastien Majeau
Ferblantier Couvreur
ΕΙΔΙΚΟΤΗΣ ΜΑΣ:
ΕΠΙΣΚΕΥΕΣ ΣΚΕΠΩΝ ΟΛΩΝ ΤΩΝ ΕΙΔΩΝ
SPECIALIZING IN ROOF REPARATIONS
Καλές τιμές σε Duplex – Triplex κτλ
Επαγγελματική και γρήγορη εξυπηρέτηση.
Εγγυημένη εργασία
Spécialités :
Rénovations de - Bardeaux d'asphalte
- Membrane élastomère
- Asphalte et Gravier
Réparation de toiture de tous genres
Déneigement et déglaçage de toiture
Cell.: 514-244-4788
3582-8 Boul. Levesque W

Αντιπροσωπεία Μεταχειρισμένων Αυτοκινήτων
Automobiles VINCI INC.
Πωλήσεις και Ενοικιάσεις Αυτοκινήτων

2005 SUZUKI GRAND VITARA, 4X4, 107,080 χιλ, αυτόματο.
SPECIAL $9,995

ΠΡΟΣΦΟΡΑ
ΟΛΩΝ ΤΩΝ ΕΤΑΙΡΕΙΩΝ ΧΕΙΜΩΝΙΑΤΙΚΑ
ΛΑΣΤΙΧΑ ΑΠΟ 10% ΕΩΣ 30% ΕΚΠΤΩΣΕΙΣ

Ο ιδιοκτήτης Tony Vinci σας καλωσορίζει στην Αντιπροσωπεία Μεταχειρισμένων Αυτοκινήτων LOC. AUTOMOBILES VINCI που βρίσκεται στην καρδιά του Chomedey.

Η Αντιπροσωπεία Μεταχειρισμένων Αυτοκινήτων LOC. AUTOMOBILES VINCI διαθέτει και συνεργείο με έμπειρους μηχανικούς που αναλαμβάνουν τις επιδιορθώσεις αυτοκινήτων όλων των τύπων.

Ευθύμιος Μυλωνάκος
Αντιπρόσωπος

Alessandro Vinci
Αντιπρόσωπος

Δευτέρα έως Παρασκευή 7:30πμ έως 9μμ
Σάββατο 9πμ έως 1

450 682-4000
1750, boul. Chomedey
Chomedey, Laval

ΕΛΛΗΝΙΚΟ ΕΡΓΟΣΤΑΣΙΟ ΧΡΥΣΟΧΟΪΑΣ
ARISTOR Inc.
MANUFACTURERS OF FINE GOLD JEWELRY
FRANK & SPIRO DIMOPOULOS

•Χαμηλότερες Τιμές •Ποιότητα
•Άριστη Εξυπηρέτηση
•Εμπιστοσύνη •Από το 1987

160 St-Viateur East, suite 803, (corner Casgrain), Montreal
Δευτέρα - Παρασκευή.....8:30 - 6:00
Σάββατο.....8:30 -1:00
Tel.: (514) 274-3615
Μόνο κατόπιν Ραντεβού • By appointment only

Ελλάδα: Όλα τα ενδεχόμενα ανοιχτά για την αξιολόγηση της Τουρκίας

ΣΥΝΕΧΕΙΑ ΑΠΟ ΣΕΛ 1

να λάβει μέρος στη Σύνοδο των υπουργών Εξωτερικών του ΝΑΤΟ.

Σύμφωνα με τον αναπληρωτή υπουργό Εξωτερικών, η θέση της ΕΕ θα πρέπει να βασίζεται σε αυστηρή και αντικειμενική αξιολόγηση των πεπραγμένων της Αγκυρας.

Ο κ. Δρούτσας αναγνώρισε ότι υπάρχει μεγάλη διάσταση απόψεων στους κόλπους της ΕΕ και ανέφερε ότι «η συζήτηση δεν είναι εύκολη και όλα τα ενδεχόμενα είναι ανοιχτά».

Ακόμη, υπογράμμισε ότι Ελλάδα και Κύπρος βρίσκονται σε συνεχή καθημερινή επαφή και συντονισμό, τόσο ο πρωθυπουργός Γ.Παπανδρέου με τον Δ.Χριστόφια, όσο και ο ίδιος με τον υπουργό Εξωτερικών της Κύπρου Μ.Κυπριανού.

Στο σημείο αυτό ο κ. Δρούτσας ανέφερε ότι είχε τηλεφωνική επικοινωνία με τον κ. Κυπριανού, ο οποίος τον ενημέρωσε για τα αποτελέσματα του Εθνικού Συμβουλίου της Κύπρου.

«Ελλάδα και Κύπρος προσερχόμαστε ενωμένοι στη διαπραγμάτευση, για να πετύχουμε το καλύτερο δυνατό αποτέλεσμα για τα συμφέροντά μας, που είναι και τα συμφέροντα της ΕΕ» σημείωσε ο κ. Δρούτσας, ο οποίος τόνισε ακόμη ότι «έχουμε ξεκαθαρίσει από την πρώτη στιγμή, το γνωρίζει η κυπριακή κυβέρνηση, το γνωρίζουν οι πάντες, ότι η Ελλάδα θα στηρίξει στο ακέραιο τις αποφάσεις της κυπριακής κυβέρνησης μέχρι το τέλος, στην πρώτη γραμμή, πλάι-πλάι».

Αναφερόμενος στα συμπεράσματα της Συνόδου του ΝΑΤΟ για την ΠΓΔΜ, ο κ. Δρούτσας ανέφερε ότι επιβεβαιώθηκε για άλλη μια φορά η απόφαση της Συνόδου Κορυφής του ΝΑΤΟ στο Βουκουρέστι και η ξεκάθαρη και ομόφωνη θέση της Ατλαντικής Συμμαχίας ότι προϋπόθεση για την ένταξη της ΠΓΔΜ στο ΝΑΤΟ είναι η επίλυση του θέματος της ονομασίας.

Για το Αφγανιστάν, είπε ότι η Ελλάδα χαιρετίζει τη νέα στρατηγική που παρουσίασε ο πρόεδρος των ΗΠΑ. «Η Ελλάδα πιστή στη δέσμευσή της θα συνεχίσει να στηρίζει αυτό τον κοινό αγώνα τόσο σε στρατιωτικό επίπεδο, βάσει των γνωστών προσφάτων αποφάσεων του ΚΥΣΕΑ, αλλά θα στηρίξουμε αυτή την προσπάθεια ιδιαίτερα και στο αναπτυξιακό επίπεδο, καθώς δίνουμε ιδιαίτερη σημασία στη δημιουργία συνθηκών ασφάλειας, σταθερότητας και προόδου για το λαό του Αφγανιστάν» τόνισε.

Έτοιμη η Κύπρος

Ολοκληρώθηκε την Παρασκευή στο Εθνικό Συμβούλιο της Κύπρου η συζήτηση σχετικά με το ενδεχόμενο επιβολής κυρώσεων εναντίον της Τουρκίας κατά την αξιολόγησή της από το Ευρωπαϊκό Συμβούλιο και δόθηκε εξουσιοδότηση στον υπουργό Εξωτερικών Μάρκο Κυπριανού να προβεί στις ανάλογες ενέργειες την ερχόμενη Δευτέρα στο Συμβούλιο Γενικών Υποθέσεων της ΕΕ.

Ερωτηθείς εάν με βάση τη συνεδρίαση διαφοροποιείται καθ' οιονδήποτε τρόπο η απόφαση της προηγούμενης συνεδρίασης του Εθνικού Συμβουλίου, ο κυβερνητικός εκπρόσωπος Στέφανος Στεφάνου απάντησε: «Είναι καλύτερα να μην αρχίσουμε τα σενάρια. Είναι σημαντικές οι στιγμές, οφείλουμε όλοι να είμαστε προσεκτικοί».

Πρόσθεσε ότι έγινε μια καλή συζήτηση και υπήρξε συναντίληψη, ενώ συνέστησε αναμονή μέχρι το Συμβούλιο Γενικών Υποθέσεων και τις ενέργειες που θα γίνουν.

Σε ερώτηση κατά πόσο ο κ. Χριστόφιας είναι εξουσιοδοτημένος να μπορεί να αποφασίσει την τελευταία στιγμή τι θα πράξει αν δεν υπάρξει διαφοροποίηση της τουρκικής στάσης, ο εκπρόσωπος απάντησε ότι δεν πρέπει να αρχίσει η σεναριολογία, γιατί υπάρχει κίνδυνος να περιορισθούν οι δυνατότητες που υπάρχουν.

Ερωτηθείς εάν ο πρόεδρος της Δημοκρατίας ενημέρωσε τα μέλη του σώματος για απόφαση συνάντησης των ηγετών των δύο κοινοτήτων στις οικίες τους για επιτάχυνση των συνομιλιών, απάντησε ότι συζητήθηκε το θέμα αλλά δεν λήφθηκαν ακόμη αποφάσεις.

«Θα πρέπει να πω ότι δεν υπάρχει απόφαση, υπάρχει όμως συζήτηση επί του θέματος και υπάρχει και μια πρόθεση. Περιμένουμε να ληφθούν αποφάσεις και δεν πρέπει να βιαζόμαστε».

ΣΠΕΣΙΑΛ ΤΙΜΕΣ Bell
Διαθέτουμε και κάνουμε εγκαταστάσεις σε οποιοδήποτε μοντέλο Δορυφορικής Κεραίας
BELL TV - STARCHOICE - FREE TO AIR
SATELLITE REPAIR

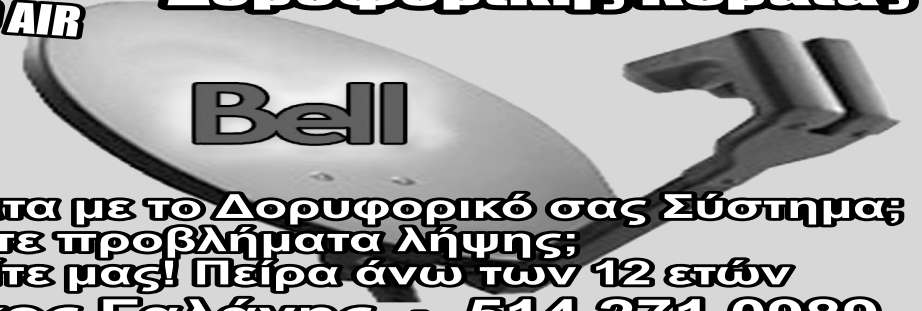

Εχετε προβλήματα με το Δορυφορικό σας Σύστημα;
Εχετε προβλήματα λήψης;
Εμπιστευθείτε μας! Πείρα άνω των 12 ετών
Πληρ.: Μάρκος Γαλάνης - 514.271.0989
MULTI SATELLITE inc

Ελβετία: «Οχι» στην ανέγερση μιναρέδων

Οι Ελβετοί ψηφοφόροι εγκρίνουν την --στηριζόμενη από τη δεξιά-- πρόταση για την απαγόρευση ανέγερσης νέων μιναρέδων στη χώρα, σύμφωνα με τα αποτελέσματα δημοψηφίσματος για την έγκριση ή μη.

Η ελβετική (γαλλόφωνη) τηλεόραση μετέδωσε ότι «όχι» πλειοψηφεί στα 22 από τα 26 καντόνια της Ελβετίας με ποσοστό 57,5%.

Επισημαίνεται ότι τόσο η ελβετική κυβέρνηση όσο και το κοινοβούλιο απέρριψαν την πρωτοβουλία με το αιτιολογικό ότι «παραβιάζει το Ελβετικό σύνταγμα, τη θρησκευτική ελευθερία και την παραδοσιακή ανεκτικότητα που χαρακτηρίζει τη χώρα». Παρέπεμψαν το θέμα σε δημοψήφισμα, μία συνήθη διαδικασία για την Ελβετία.

Η επιτροπή ανθρωπίνων δικαιωμάτων των Ηνωμένων Εθνών εξέφρασε τις ανησυχίες της για τα αποτελέσματα του δημοψηφίσματος.

Οι Επίσκοποι της Ελβετίας, σε ανακοίνωσή τους, τονίζουν ότι «δεν είναι ικανοποιημένοι», χαρακτηρίζοντας την απαγόρευση «σκληρό πλήγμα για τις θρησκευτικές ελευθερίες και την ενσωμάτωση» στην ελβετική κοινωνία των μουσουλμάνων.

Στην Ελβετία υπάρχουν σήμερα μεταξύ 130-160 μουσουλμανικών πολιτιστικών κέντρων και κέντρων προσευχής για τους μουσουλμάνους ,από τα οποία, όμως, τα τέσσερα --μόνον--είναι τζαμιά με μιναρέ.

Στο Παρίσι, η αντιπρόεδρος του Εθνικού Μετώπου Μαρίνα Λεπέν, εξέφρασε την ικανοποίησή της για την απαγόρευση. «Επιτέλους, οι ελίτ δεν πρέπει να αρνούνται τους φόβους και τις προσδοκίες των ευρωπαϊκών λαών», δήλωσε.

Σύμφωνα με τελευταίες δημοσκοπήσεις, το «ναι», δηλαδή η έγκριση των νέων μιναρέδων, θα πλειοψηφούσε με ποσοστό κυμαινόμενο κοντά στο 53% .

Η ελβετική κυβέρνηση, σε μία πρώτη αντίδρασή της, προέβλεψε ότι θα υπάρξουν δυσχέρειες στον τουρισμό και τις εξαγωγές.

Ανησυχίες προξενεί το ελβετικό ΟΧΙ στους μιναρέδες

Οι Ευρωπαίοι επέκριναν το αποτέλεσμα του δημοψηφίσματος στην Ελβετία για την απαγόρευση ανέγερσης μιναρέδων και δεν κρύβουν την ανησυχία τους για τις συνέπειες μίας απόφασης που μπορεί να εκληφθεί από τον μουσουλμανικό κόσμο ως στιγματισμός του Ισλάμ.

«Δεν πρέπει να δώσουμε την εντύπωση ότι στιγματίζουμε μία θρησκεία, εν προκειμένω το Ισλάμ», εκτίμησε ο γάλλος υπουργός Μετανάστευσης Ερίκ Μπεσόν από τις Βρυξέλλες.

Η σουηδική προεδρία έκρινε «απροσδόκητη» την απόφαση να τεθεί ένα τέτοιο θέμα σε δημοψήφισμα. «Στην Σουηδία αυτό είναι θέμα της πολεοδομίας και ανήκει στην αρμοδιότητα των τοπικών αξιωματούχων», υπογράμμισε ο υπουργός Εσωτερικών Τομπίας Μπίλστρομ.

«Δεν υπάρχουν προβλήματα μεταξύ Μουσουλμάνων και Ευρωπαίων στην Ευρωπαϊκή Ενωση. Οι Μουσουλμάνοι είναι Ευρωπαίοι», επεσήμανε η σουηδή, αφρικανικής καταγωγής, υπουργός Ενσωμάτωσης Νιάμκο Σαμπούμι. «Δεν μπορώ να καταλάβω ποιο πρόβλημα πιστεύουν οι Ελβετοί ότι θα λύσουν με αυτό το δημοψήφισμα», πρόσθεσε.

Η ελβετή υπουργός Δικαιοσύνης Εβελίν Βίντμερ- Σλουμπφ δεν έκρυψε την αμηχανία της όταν έφτασε στις Βρυξέλλες. «Θα εξηγήσω στους εταίρους μας ότι δεν πρόκειται για μια απόφαση εναντίον της θρησκείας των μουσουλμάνων, αλλά μόνο εναντίον των μιναρέδων», δήλωσε.

«Στην Ελβετία σεβόμαστε την ελευθερία της θρησκείας. Είναι ένα πολύ σημαντικό δικαίωμα για εμάς», πρόσθεσε. Παρόλα αυτά η υπουργός παραδέχθηκε ότι το αποτέλεσμα «δεν είναι ένα πολύ καλό σημάδι από την μεριά της Ελβετίας».

Η Κοινοβουλευτική Συνέλευση του Συμβουλίου της Ευρώπης δήλωσε από την μεριά της «πολύ ανήσυχη» από το αποτέλεσμα του ελβετικού δημοψηφίσματος, που σύμφωνα με αυτήν «ενισχύει το αίσθημα του αποκλεισμού και βαθαίνει το χάσμα» στις κοινωνίες μας.

«Η απόφαση, αν και πρόκειται για την έκφραση της λαϊκής βούλησης, είναι μία πηγή βαθιάς ανησυχίας», δήλωσε ο πρόεδρος της Κοινοβουλευτικής Συνέλευσης Λουί Μαρία ντε Πουίγκ σε ανακοίνωσή του από το Στρασβούργο.

Αυτό το δημοψήφισμα «φανερώνει τους φόβους των ελβετών πολιτών – και των Ευρωπαίων γενικότερα- απέναντι στον ισλαμικό εξτρεμισμό», προσθέτει.

«Εκτός του ότι δεν αντιμετωπίζει τις αιτίες του εξτρεμισμού, αυτή η απόφαση κινδυνεύει να ενισχύσει το αίσθημα του αποκλεισμού και να βαθύνει το χάσμα που υπάρχει στις κοινωνίες μας», δηλώνει ο ντε Πουίγκ.

Το Βατικανό δήλωσε ότι «έχει την ίδια γραμμή με τους ελβετούς επισκόπους» που δήλωσαν την Κυριακή ότι το αποτέλεσμα του ελβετικού δημοψηφίσματος είναι ένα «δυνατό χτύπημα στη θρησκευτική ελευθερία».

Εχουμε «την ίδια γραμμή με τους ελβετούς επισκόπους» δήλωσε ο πρόεδρος του Παπικού Συμβουλίου για τους πρόσφυγες Αντόνιο Μαρία Σβέγλιο, όταν ερωτήθηκε από το ιταλικό πρακτορείο Ansa.

«Δεν καταλαβαίνω πώς μπορούμε να εμποδίσουμε τη θρησκευτική ελευθερία μίας μειονότητας ή να μην επιτρέψουμε σε μία ομάδα ανθρώπων να έχουν την εκκλησία τους», είχε δηλώσει την Παρασκευή ο Σβέγλιο.

«Σίγουρα παρατηρούμε ένα αίσθημα αντιπάθειας και φόβου παντού, αλλά ένας χριστιανός πρέπει να μπορεί να το ξεπεράσει», συνέχισε.

«Οι ελβετοί επίσκοποι δεν είναι ευχαριστημένοι» δήλωσε την Κυριακή ο γενικός γραμματέας του ελβετικού επισκοπικού συμβουλίου Φέλιξ Γκμουρ, προσθέτοντας σε συνέντευξή του ότι το αποτέλεσμα του δημοψηφίσματος είναι ένα «δυνατό πλήγμα στη θρησκευτική ελευθερία και την ενσωμάτωση».

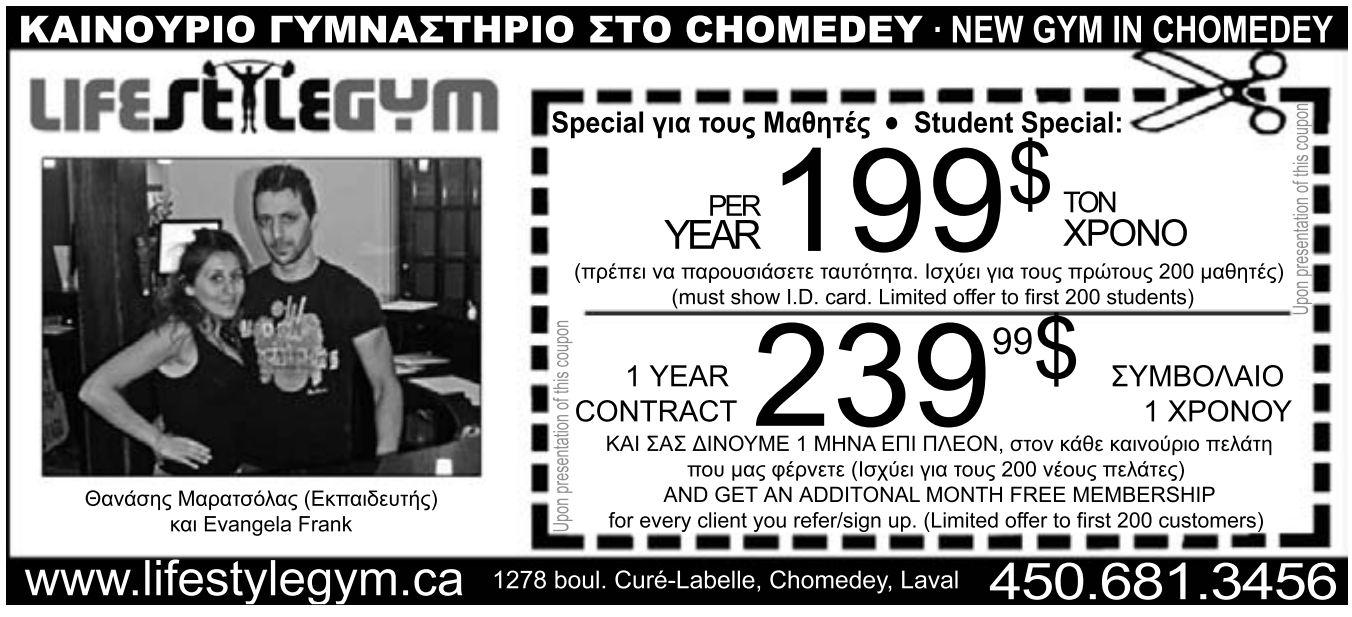

SOLTEC
EXCAVATION INC.
•Εκσκαφές παντός είδους
•Σωλήνες νερού
•Σωλήνες αποχέτευσης (French drains)
•Υπονόμους
•Σκασίματα θεμελίων
•Σπάσιμο τσιμέντων
•Μεταφορά οικοδομικών υλικών
(Μπάζα, χαλίκι, χώμα κ.λ.π.)
•Δωρεάν εκτίμηση
•Γρήγορη και θετική εξυπηρέτηση
Δημήτριος Τσορβάς
RBQ License: 8332-1225-12
514.247-7876

EXTERMINATION
FALCON
PEST CONTROL
Καταστήματα - Επιχειρήσεις - Σπίτια
*Γραπτή εγγύηση
*Διαθέτουμε αυτοκίνητα χωρίς διακριτικά
*Δωρεάν εκτίμηση
Πωλούμε προϊόντα μεγάλης αποτελεσματικότητας
Ραντίζουμε και εξωτερικά, για βλαβερά έντομα κήπου, όπως αράχνες και άλλα ζωύφια
Άδεια του Υπουργείου Περιβάλλοντος και του Δήμου του Μόντρεαλ
Εξυπηρετούμε το Μόντρεαλ και όλες τις γύρω περιοχές
(514) 376-6585
5952 Jean Talon East

ΣΧΟΛΗ ΟΔΗΓΩΝ · DRIVING SCHOOL
ECOLE DE CONDUITE OMEGA
Ειδικευόμαστε στην εκμάθηση σε άτομα με ειδικές ανάγκες και τρίτης ηλικίας
Specializing the instruction of the differently abled and senior citizens
5985 Park avenue · 514 271.8306
www.ecoledeconduiteomega.com
www.handicapdrive.com

«Σε άλλα μαζί, σε άλλα απέναντι» από την κυβέρνηση, δήλωσε ο Αντώνης Σαμαράς Μετά την συνάντηση με τον πρωθυπουργό

ΑΠΕ Αθήνα «Σε άλλα θα είμαστε μαζί και σε άλλα απέναντι», δήλωσε ο νέος πρόεδρος της ΝΔ, Αντώνης Σαμαράς, κατά τη συνάντηση που είχε με τον πρωθυπουργό Γιώργο Παπανδρέου στο Μέγαρο Μαξίμου.

Ο κ. Σαμαράς χαρακτήρισε τη συνάντηση γόνιμη και επιβαλλόμενη, ενώ ερωτηθείς εάν θα «βάλει πλάτη» για τα προβλήματα, ο κ. Σαμαράς είπε ότι ο πρωθυπουργός δεν του «ζήτησε κάτι τέτοιο, για κάτι συγκεκριμένο».

Ερωτηθείς εάν ο ίδιος θα συναινέσει σε σκληρά μέτρα, εφόσον χρειαστούν, ο κ. Σαμαράς απάντησε: «Θα δούμε κατά περίπτωση. Δεν μπορώ να πω γενικότητες.»

«Ανάλογα τα θέματα, θα είμαστε πότε μαζί και πότε απέναντι. Μαζί γιατί υπηρετούμε την ίδια κοινωνία, απέναντι γιατί υπηρετούμε διαφορετικές ιδεολογίες. Και αυτός είναι ο ρόλος της αντιπολίτευσης», τόνισε ο κ. Σαμαράς.

Ερωτηθείς εάν «στο θέμα του Προέδρου θα είστε μαζί;» ο κ. Σαμαράς δεν απάντησε.

Ο πρωθυπουργός τού ευχήθηκε «τα καλύτερα και για την πατρίδα, γιατί είναι σημαντικός ο ρόλος της αξιωματικής αντιπολίτευσης», και τόνισε ιδιαίτερα ευχαριστημένος για τη διαδικασία που ακολουθήθηκε στην εκλογή νέου αρχηγούς της ΝΔ.

«Προσβλέπουμε σε στενή συνεργασία και στα εθνικά θέματα, γιατί έχουν διογκωθεί τα προβλήματα και χρειάζεται διάλογος και συναίνεση», τόνισε ο κ. Παπανδρέου.

Είναι η πρώτη φορά που νεοεκλεγείς πρόεδρος της αξιωματικής αντιπολίτευσης συναντάται την ημέρα ανάληψης των καθηκόντων του με τον αρχηγό του κυβερνώντος κόμματος.

Κληθείς να σχολιάσει το γεγονός ότι οι δύο τους υπήρξαν συμφοιτητές και συγκάτοικοι, ο κ. Σαμαράς επισήμανε ότι «το να είσαι φίλος με κάποιον, δεν σημαίνει ότι δεν μπορείς να είσαι πολιτικά αντίπαλος. Και πιστέψτε με, όπου χρειάζεται να είμαστε πολιτικά αντίπαλοι ως ΝΔ. θα είμαστε πολύ σκληρά απέναντι», σημείωσε.

* Το αποτέλεσμα των εκλογών στη ΝΔ έχει ως εξής:

Ψήφισαν 781.136 πολίτες. Έλαβαν:

Αντώνης Σαμαράς: 381.863 ψήφους (50,20%)

Ντόρα Μπακογιάννη: 300.605 ψήφους (39,51%)

Παναγιώτης Ψωμιάδης: 78.282 ψήφους (10,29%)

Ντ.Μπακογιάννη: Στρατιώτης της ΝΔ

Eurokinissi Αθήνα. Την πρώτη τους συνάντηση μετά τις εσωκομματικές εκλογές της 29ης Νοεμβρίου είχαν στη Ρηγίλλης, ο νέος πρόεδρος της ΝΔ Αντώνης Σαμαράς και η Ντόρα Μπακογιάννη.

Κατά την έξοδό της από τα γραφεία της Νέας Δημοκρατίας, η πρώην υπουργός δήλωσε ότι είχε μια πρώτη πολιτική συζήτηση για τις θέσεις της Νέας Δημοκρατίας και για τον κοινό στόχο, που είναι μια σύγχρονη, μεγάλη κεντροδεξιά.

Σε ερώτηση αν της προτάθηκε από τον κ. Σαμαρά κάποια θέση, η κα Μπακογιάννη απάντησε: «Καμία πρόταση. Είμαι στρατιώτης της παράταξης χρόνια τώρα και θα παραμείνω».

Αποχωρώντας, ρωτήθηκε από τους δημοσιογράφους εάν θα τα λέει συχνά με τον πρόεδρο της Νέας Δημοκρατίας και απάντησε: «Αλίμονο, στο ίδιο κόμμα είμαστε».

Μιλώντας στο Mega, το πρωί της Τρίτης, ο Κυριάκος Μητσοτάκης δήλωσε μεταξύ άλλων ότι προϋπόθεση της ενότητας είναι να σεβαστούν αλλήλους νικητές και ηττημένοι, ενώ σημείωσε ότι η διαφορετική άποψη δεν συνιστά αμφισβήτηση του αρχηγού.

Η σκιώδης κυβέρνηση εκτιμάται πως θα ανακοινωθεί πριν τα Χριστούγεννα και τη συζήτηση επί του προϋπολογισμού στη Βουλή.

Παράλληλα, το μήνυμα ότι εκτός κομματικής εξουσίας θα μείνουν όσα στελέχη έχουν συνδεθεί με τον ένα ή τον άλλο τρόπο με τα γαλάζια σκάνδαλα, έστειλε ο βουλευτής Ευβοίας Κωνσταντίνος Μαρκόπουλος.

«Δεν μπορεί άνθρωποι οι οποίοι αποτελούν τον κορμό για το δένδρο των αιτιών της ήττας να έχουν θέση. Μπορούν να ψηφίσουν αλλά δεν μπορούν να είναι πρωταγωνιστές στη βιτρίνα μιας παράταξης, η οποία αδίκως απώλεσε το ηθικό πλεονέκτημα» δήλωσε στο Κανάλι 1.

Ευάγγελος Μεϊμαράκης: Στην πρώτη γραμμή της ΝΔ

Eurokinissi Αθήνα Παρών στην πρώτη γραμμή δήλωσε ο Ευάγγελος Μεϊμαράκης μετά τη συνάντηση που είχε την Πέμπτη με τον νέο πρόεδρο της παράταξης, Αντώνη Σαμαρά.

«Από το 1974 μέχρι σήμερα ξέρετε ότι είμαι παρών και δίνω τη μάχη στην πρώτη γραμμή για τις αρχές της Νέας Δημοκρατίας. Το ίδιο θα κάνω και τώρα».

Και πρόσθεσε: «Θα δώσουμε όλοι τον καλύτερό μας εαυτό για να προχωρήσει η ΝΔ μπροστά».

Εν τω μεταξύ, την αποχώρησή του από τη ΝΔ, γνωστοποίησε ο νομάρχης Χανίων Γρηγόρης Αρχοντάκης.

Ο κ. Αρχοντάκης, ο οποίος είχε υποστηρίξει στις εσωκομματικές εκλογές για την ανάδειξη προέδρου της ΝΔ την Ντόρα Μπακογιάννη, ρωτήθηκε για τη στάση που ο ίδιος θα τηρήσει μετά την εκλογή του κ. Σαμαρά και απάντησε:

«Το κόμμα της ΝΔ αυτή τη στιγμή και μετά τη στροφή της ΝΔ προς τα δεξιά δεν με εκφράζει. Εγώ δεν υπήρξα ποτέ μέλος της ΝΔ ως την προηγουμένη Κυριακή, που συνειδητά πήγα και γράφτηκα για να ψηφίσω. Μετά και τη σημερινή μου δήλωση δεν ανήκω στη ΝΔ».

Ο κ. Αρχοντάκης υποστήριξε πως η εκλογή Σαμαρά επιτυγχάνει μόνο τη διεύρυνση προς τα δεξιά και δεν καλύπτει το μεγάλο πολιτικό χώρο του κέντρου.

Συνεχίζονται οι ανακατατάξεις στη Ρηγίλλης μετά την εκλογή Σαμαρά

ΑΠΕ Αθήνα Μέρα με την ημέρα συμπληρώνεται το παζλ των ανακατατάξεων που έφερε στη ΝΔ η «επόμενη ημέρα» των εκλογών. Μετά τον ορισμό των κοινοβουλευτικών εκπροσώπων, ανακοινώθηκε το όνομα του Π.Παναγιωτόπουλου για τη θέση του εκπροσώπου Τύπου, ενώ ο εξ' απορρήτων του Αντ.Σαμαρά, Γ. Μουρούτης,

ΣΥΝΕΧΕΙΑ ΣΤΗΝ ΣΕΛ 17

«Σε άλλα μαζί, σε άλλα απέναντι» από την κυβέρνηση, δήλωσε ο Αντώνης Σαμαράς Μετά την συνάντηση με τον πρωθυπουργό

ΣΥΝΕΧΕΙΑ ΑΠΟ ΣΕΛ 16

αναλαμβάνει διευθυντής επικοινωνίας. Τριβές στο στρατόπεδο της Ντ.Μπακογιάννη προκαλεί το πολιτικό «φλερτ» του Κυριάκου Μητσοτάκη με τον νέο πρόεδρο του κόμματος. Συνάντηση Σαμαρά-Μεϊμαράκη την Πέμπτη.

Σύμφωνα με τα Νέα, το νέο γαλάζιο παζλ θα ολοκληρωθεί μετά το Συνέδριο της προσεχούς άνοιξης, από το οποίο δεν αποκλείεται να προκύψουν νέες καταστατικές θέσεις στο κομματικό οργανόγραμμα. Υπάρχει, δε, σε εξέλιξη μία συζήτηση για τη θεσμοθέτηση θέσης αντιπροέδρου, την οποία- εάν υπάρξει- θα πρέπει να θεωρείται βέβαιο ότι θα καταλάβει ο Δημ. Αβραμόπουλος.

Συνεργάτες του κ. Σαμαρά ανέφεραν πως στη συνάντηση του νεοεκλεγέντα προέδρου με τον πρώην υπουργό η συζήτηση αφορούσε άλλα ζητήματα. Οι ίδιες πηγές, ωστόσο, διαβεβαιώνουν ότι ο πρώην υπουργός «θα έχει κεντρικό και διακριτό ρόλο» στη νέα κομματική πυραμίδα, αλλά παραμένει αδιευκρίνιστο ποιος θα είναι αυτός.

Ο νέος εκπρόσωπος Πάνος Παναγιωτόπουλος επελέγη και λόγω της δημοσιογραφικής ιδιότητάς του, αλλά είναι προφανές ότι σημαντικό ρόλο έπαιξε το ότι είναι εκπρόσωπος της λεγόμενης «λαϊκής Δεξιάς» και μάλιστα σε μια περιφέρεια (Β΄ Αθήνας) στην οποία η ΝΔ υπέστη συντριπτική ήττα στις εθνικές εκλογές και στις εσωκομματικές κάλπες «κλείδωσε» την επικράτηση του κ. Σαμαρά από τον α' γύρο.

Εν τω μεταξύ ανακοινώθηκε η τριάδα των κοινοβουλευτικών εκπροσώπων (Κων. Μαρκόπουλος, Κων. Τζαβάρας και Μαν. Κεφαλογιάννης) και κομματικές πηγές αναφέρουν ότι ο κ. Μαρκόπουλος μετά το Συνέδριο θα προταθεί από τον κ. Σαμαρά για τη θέση του γραμματέα της ΝΔ, αντικαθιστώντας τον Λ.Ζαγορίτη.

Τις επόμενες ημέρες θα οριστεί και ο νέος γραμματέας Πολιτικού Σχεδιασμού στη Ρηγίλλης, με επικρατέστερους τους κ. Κων. Γκιουλέκα και Μαξ. Χαρακόπουλο, ενώ ο κ. Σαμαράς αναμένεται να συναντηθεί σήμερα και με τον Ευάγγελο Μεϊμαράκη.

Πολιτικό «φλερτ»

Έντονο πολιτικό φλερτ ανάμεσα στον Αντώνη Σαμαρά και τον Κυριάκο Μητσοτάκη εκτυλίσσεται από προχθές, προκαλώντας, σύμφωνα με πληροφορίες, τριγμούς στο στρατόπεδο της Ντόρας Μπακογιάννη. Κατά τις ίδιες πληροφορίες, ο νέος πρόεδρος της ΝΔ βρίσκεται τα τελευταία 24ωρα σε «ανοιχτή γραμμή» με τον βουλευτή της Β' Αθήνας και φέρεται αποφασισμένος να τον αξιοποιήσει σε διακριτό ρόλο στο νέο οργανόγραμμα του κόμματος.

Ενδεικτική των προθέσεων του κ. Σαμαρά είναι η χθεσινή παρουσία τού βουλευτή στο συνέδριο του περιοδικού Economist, όπου μίλησε για την πράσινη ανάπτυξη εκπροσωπώντας τον πρόεδρο της ΝΔ, ενώ από το επιτελείο του κ. Σαμαρά δεν αποκλείουν να ανατεθεί στον Κυρ. Μητσοτάκη και ο ρόλος του γενικού εισηγητή του κόμματος στη συζήτηση για τον προϋπολογισμό. Οι ίδιες πηγές αφήνουν ανοιχτό το ενδεχόμενο ο βουλευτής να αναλάβει και τον τομέα του Περιβάλλοντος στη γαλάζια «σκιώδη κυβέρνηση» που σχεδιάζει ο κ. Σαμαράς. Το μήνυμα για σύμπλευση με τον νέο πρόεδρο φρόντισε να εκπέμψει και ο ίδιος ο Κυρ. Μητσοτάκης, με ανοιχτή επιστολή προς τους πολιτικούς φίλους του, που ανήρτησε στην προσωπική ιστοσελίδα του και με την οποία επιβεβαιώνει ότι έχει ήδη συνομιλήσει με τον νεοεκλεγέντα πρόεδρο.

Α. Σαμαράς: Από την κρίση θα βγούμε με ανάπτυξη και όχι με συμπίεση

ΑΠΕ Αθήνα Την διεύρυνση της φορολογητέας ύλης, την απενοχοποίηση της επιχειρηματικότητας, την αντιμετώπιση των στρεβλώσεων των αγορών και την μείωση των αντιπαραγωγικών δημοσίων δαπανών έθεσε ως προϋποθέσεις για την αλλαγή αναπτυξιακού μοντέλου και την έξοδο της χώρας από την οικονομική κρίση, ο πρόεδρος της ΝΔ Αντώνης Σαμαράς, μιλώντας την Τρίτη στο Συνέδριο του Ελληνοαμερικανικού Επιμελητηρίου.

Ο Α.Σαμαράς χαρακτήρισε πολύ σοβαρή την δημοσιονομική κατάσταση της χώρας σημειώνοντας όμως «ότι αυτό δεν σημαίνει ότι βρισκόμαστε ένα βήμα πριν την χρεοκοπία» αφού, όπως είπε, και η Κομισιόν «διακήρυξε ότι είναι αδιανόητο κράτη μέλη της ευρωζώνης να χρεοκοπήσουν». «Δεν πρέπει να εξαπολύσουμε φοροεπιδρομή στα νοικοκυριά και τις επιχειρήσεις» είπε ο κ. Σαμαράς και εξήγησε οτι «υπάρχουν πολλοί, επιχειρήσεις και νοικοκυριά, που βρίσκονται ήδη στο όριο. Κι αν τους πιέσουμε κι άλλο, θα βρεθούν κάτω από το νερό. Και μια τέτοια πίεση δεν θα φέρει περισσότερα έσοδα, θα φέρει περισσότερα 'λουκέτα' επιχειρήσεων, θα φέρει περισσότερη ανεργία, θα φέρει κρίση ρευστότητας στην αγορά, άρα απώλεια εσόδων κλπ. Τελικά μια τέτοια πίεση στην αγορά και στην κοινωνία σε συνθήκες κρίσης, θα προκαλέσει μείωση δημοσίων εσόδων και αύξηση κυκλικών δαπανών. Αρα διόγκωση των ελλειμμάτων».

Ο Α.Σαμαράς προειδοποίησε την κυβέρνηση ότι αν καταφύγουν στην φοροεπιδρομή «θα μας βρουν απέναντί τους». Τάχθηκε υπέρ της περιστολής της φοροδιαφυγής με τη μέθοδο των «τεκμηρίων κατανάλωσης». «Μιλάμε για τις κραυγαλέες περιπτώσεις, όπου φορολογούμενοι που διάγουν πολυτελή διαβίωση, δηλώνουν, παρ' όλα αυτά, εισοδήματα φτώχειας» ανέφερε χαρακτηριστικά ο πρόεδρος της ΝΔ. Ακολούθως είπε ότι το κράτος θα πρέπει να φροντίσει ώστε να μειωθούν οι επιβαρύνσεις στην επιχειρηματική δραστηριότητα και να βοηθήσει τις επιχειρήσεις να γίνουν πιο ανταγωνιστικές επανεξετάζοντας «τη φορολογία της, άμεση και έμμεση, τις εργοδοτικές εισφορές της, τις εισφορές υπέρ τρίτων, πάσης φύσεων τέλη, επιβαρύνσεις, πνευματικά δικαιώματα, κάθε λογής 'χαράτσια' που πληρώνουν».

Ο Α.Σαμαράς είπε ότι είναι απαραίτητο να αντιμετωπισθούν οι στρεβλώσεις των αγορών και εξήγησε πως «όταν ανεβαίνει το κόστος ανεβαίνουν και οι τιμές. Όμως, όταν πέφτει το κόστος, δεν υποχωρούν οι τιμές. Συνέβη με το πετρέλαιο και με τα επιτόκια, δηλαδή με τις δόσεις των δανείων, καταναλωτικών, επιχειρηματικών και στεγαστικών. Αυτό, μεταξύ πολλών άλλων, σημαίνει ότι υπάρχει πρόβλημα στρεβλώσεων στις αγορές μας. Αλλού το πρόβλημα είναι μονοπώλια, αλλού ολιγοπωλιακές πρακτικές, αλλού καταχρήσεις 'δεσπόζουσας θέσης', αλλού καρτέλ, κι αλλού εμπόδια εισόδου νέων επιχειρήσεων. Στρεβλώσεις θεωρώ ακόμα κι εκείνες τις επιβαρύνσεις της επιχείρησης που δεν τις προκαλεί το κράτος, αλλά η απουσία του, όπως το παρά-εμπόριο: όταν βλέπει ο καταστηματάρχης παράνομους πλανόδιους να πουλάνε έξω από τη βιτρίνα του ίδια προϊόντα με τα δικά του, ή απομιμήσεις τους, σε πολύ χαμηλότερο κόστος. Αυτό αποτελεί αθέμιτο ανταγωνισμό που σκοτώνει το εμπόριο και την οικονομία γενικότερα».

Πρέπει να εξαλείψουμε τις στρεβλώσεις γιατί μόνο έτσι θα απελευθερώσουμε το δυναμισμό της ελληνικής οικονομίας θα αρχίσουμε να παράγουμε υγιή δημόσια έσοδα, τα οποία, με τη σειρά τους, θα αρχίσουν να «απορροφούν» τα ελλείμματα, είπε ο κ. Σαμαράς. Ο πρόεδρος της ΝΔ είπε ότι θα πρέπει να επανεξετασθούν οι δαπάνες του προϋπολογισμού και να μειωθούν εκείνες που δεν βοηθούν την οικονομία να γίνει πιο αποδοτική και δεν έχουν κοινωνική ανταποδοτικότητα. Θα βγούμε από την κρίση με ανάπτυξη όχι με συμπίεση, είπε ο Α.Σαμαράς και πρόσθεσε: «ανταγωνιστικότητα παντού· σας μίλησα για τον κοινωνικό φιλελευθερισμό ένα σύστημα ιδεών που κυριαρχούν πια παντού στην Ευρώπη και είναι καιρός να επικρατήσουν και στην Ελλάδα».

Ο πρόεδρος της ΝΔ κατέληξε λέγοντας ότι «φιλελευθερισμός στην οικονομική δραστηριότητα και στην υποβοήθηση της επιχειρηματικότητας με την μείωση του εργοδοτικού κόστους, κοινωνική ευαισθησία με στήριξη των ασθενέστερων και ρυθμιστικός ρόλος του κράτους είναι τα προτάγματα του κοινωνικού φιλελευθερισμού. Οι φιλελεύθερες ιδέες και η πίστη στην ιδιωτική πρωτοβουλία μπορούν να έχουν κοινωνικά προτάγματα, αντίστοιχα, η ανάπτυξη και η κοινωνική δικαιοσύνη, η αγορά και η κοινωνία, παντρεύονται αβίαστα».

MORTGAGE INTELLIGENCE

Οι μεγαλύτεροι Ανεξάρτητοι Μεσίτες υποθηκών του Καναδά!
Όταν μιλάτε σε μας είναι σαν να μιλάτε σε 20 Δανειστές την ίδια στιγμή!
Canada's Largest Independent Mortgage Broker!
When you talk to us it's like going to 20 Lenders at once!

Σας προσφέρουμε τα χαμηλότερα επιτόκια για:
We offer the most competitive rates for:

Purchases
Refinance
2nd Mortgages

Investment Properties
Commercial Mortgages
Self-Employed Solutions

Αναδανειοδοτήσεις
2ες υποθήκες
Επενδύσεις πολυκατοικιών
Εμπορικές Υποθήκες
Αυτεπάγγελτες λύσεις

Variable Rate Closed for 5 years **2.05%**
5 Year fixed rate: **3.89%**

Κερδίστε χρόνο! Κερδίστε Χρήματα! Δωρεάν Εξυπηρέτηση στο σπίτι σας!
Save Time! Save Money! Free Home Service!

Κλείστε ραντεβού από σήμερα με τον:
Μιλούμε Ελληνικά, Αγγλικά και Γαλλικά
Make an appointment today with:
Service in Greek, English and French.

JOHN BALOK
Σύμβουλος Υποθηκών / Mortgage Consultant

Mobile: 514 296 3890
john.balok@migroup.ca
3080, Boul. Le Carrefour, Suite 200, Laval, (QC) H7T 2R5

ΤΑΠΕΤΣΑΡΙΕΣ

Με 45 χρόνια πείρα, επισκευάζουμε τα έπιπλά σας.
Αντίκες Καναπέδες – Καρέκλες
Καθίσματα Εστιατορίων επίσης και καλύμματα

A & T

Λογικές Τιμές
Καλή Δουλειά
Δωρεάν Εκτίμηση

ALEX MITZAS
1037 Van Horne, Outremont H1V 1J4
Tél.:(514) 278-8116

Καναπέδες κάθε είδους και χρώματος

Κατασκευάζουμε επί παραγγελία Καναπέδες παραδοσιακούς και μοντέρνους Καναπέδες όπως εσείς θα τους παραγγείλετε και τους θέλετε

Επισκεφθείτε την Έκθεσή μας Και δώστε την παραγγελία σας

Μόνο με ραντεβού
514.806-9597 Λούης

ΓΝΑΘΟΠΡΟΣΩΠΟΧΕΙΡΟΥΡΓΟΣ
ORAL & MAXILLOFACIAL SURGEON

Dr. **Διονύσης Καλογιάννης**

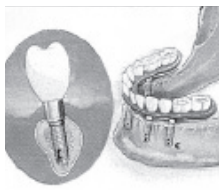

ειδικός σε εμφυτεύματα δοντίων και εξαγωγές στους φρονιμίτες

1 Holiday avenue, West Tower, Suite 250, Pointe-Claire, Quebec

Τηλ.: (514)697-5553 · Fax: (514)697-5552

Maria Kolokotronis
agent immobilier affilié
Les Immeubles Stuart
agent immobilier agréé
450 672-1732
cell: 514 770-2998

Κυριακή 6 Δεκεμβρίου 2009, 2-4μμ
1561 Jolibourg, Ste Dorothée, Laval, QC

ΝΕΟ ΣΤΗΝ ΑΓΟΡΑ
Υπέροχο γωνιακό Split-Level, κτισμένο το 2007, πέτρινη πρόσοψη, 3+3 κρεβ/ρες, υπέροχα ξύλινα πατώματα, μεγάλο den με ξύλινο τζάκι πλησίον της κουζίνας, πολύ μεγάλα υπνοδωμάτια, πισίνα επάνω από το έδαφος και με όλες τις ανέσεις. Προσωρινά το μεγαλύτερο Split-level στην περιοχή.
Ζητούν **$489,900**

1352 100th Ave

726 Ampere apt #3

3835 Martinique

2277 St Germain

ΕΥΧΑΡΙΣΤΩ ΘΕΡΜΑ ΤΟΥΣ ΠΕΛΑΤΕΣ ΜΟΥ ΓΙΑ ΤΗΝ ΥΠΟΣΤΗΡΙΞΗ ΚΑΙ ΤΗΝ ΕΜΠΙΣΤΟΣΥΝΗ

ΧΕΙΡΟΥΡΓΟΣ ΟΔΟΝΤΙΑΤΡΟΣ

Dr. ΕΥΑΓΓΕΛΙΑ ΒΟΥΛΟΥΜΑΝΟΥ
B.Sc., D.D.S.

You never get a second chance to make a first impression...
Make it with a **great smile!**
Για **το τέλειο χαμόγελο**, τηλεφωνείστε σήμερα.

6440 25th Avenue (γωνία Beaubien)
Montreal, Qc H1T 3L6
514 727-0697

- **Πρωί / Βράδυ / Σάββατα**
- **Μικροί / Μεγάλοι**
- **Άμεση Ανάγκη – 24 ώρες**
- **Πιστωτικές κάρτες**
- **Ασφαλιστικά Ταμεία**

Ice-proof your attic - and keep winter water out of your home!

OTTAWA, Dec. 3 /CNW Telbec/ - If you're like most people, you probably don't spend much time in the attic. In fact, the vast majority of Canadians go up to their attics only when dealing with a leaky roof or "animal intruders" like bats or squirrels.

During the winter however, attics are vulnerable to an even greater and potentially more damaging problem: ice damming. Ice dams are large accumulations of ice that collect on the lip of your roof or in the gutters. Once they've set in, ice dams can cause melting snow or rain to accumulate under your shingles and seep into the attic and your home.

Houses more prone to ice dams often have inadequate insulation or major leakage of warm air from the home into the attic. They also have complicated roof shapes that concentrate water drainage into small areas and a "patchy" melt pattern when covered with frost or snow. Therefore, one way to avoid ice damming is to ensure that attics are well sealed and insulated.

However, should ice damming occur, quick fixes range from attaching electric cables to attacking the ice with an axe. But each of these "home remedies" also comes with its own drawbacks, ranging from creating an eyesore or damaging your shingles, to creating the possibility you will slip and fall off a ladder.

Fortunately, there are more effective solutions to help you protect your house, your health - and potentially save thousands of dollars in roof repairs. The Canada Mortgage and Housing Corporation (CMHC) has the following tips on how to spot, prevent and remove ice dams from your roof. Depending on your roof and the age of your home, these solutions include:

- Waterproofing your roof by placing a self-sealing membrane under the shingles.
- Air sealing the attic floor between your house and the attic space.
- Insulating thoroughly with the best insulation possible, where necessary.

By spending the time to fix the problem properly the first time, you'll help prevent ice damming from occurring.

Ελληνική Εταιρία Επισκευής Πατωμάτων
PEGASUS FLOORING

Εργασία ποιότητος
Σε ό,τι αφορά τα πατώματα
* Εγκαταστάσεις
* Επισκευές * Ξύσιμο
* Βάψιμο και ό,τιδήποτε χρειάζεται το πάτωμα
Εγγυημένη εργασία
Γρήγορη εξυπηρέτηση
Λογικές τιμές
Προσφέρουμε ασφάλεια για οτιδήποτε συμβεί κατά τη διάρκεια της εργασίας μας

Δωρεάν εκτίμηση
Αντώνης
Τήλ.: (450) 443-2652
Cell.: (514) 996-7128

Στήριξη από 25 κράτη
Αλλους 7.000 στρατιώτες στο Αφγανιστάν υπόσχονται να στείλουν χώρες του ΝΑΤΟ

ΑΠΕ Βρυξέλλες Την στρατηγική της αμερικανικής κυβέρνησης για το Αφγανιστάν, στηρίζουν οι χώρες-μέλη του ΝΑΤΟ. Τουλάχιστον 25 χώρες της Συμμαχίας υποσχέθηκαν, σύμφωνα με τον γενικό γραμματέα του ΝΑΤΟ, να στείλουν συνολικά περίπου 7.000 επιπλέον στρατιώτες στο Αφγανιστάν.

«Τα έθνη στηρίζουν τις λέξεις τους με πράξεις» δήλωσε σε συνέντευξη Τύπου ο Αντερς Φογκ Ράσμουσεν, μετά από συνομιλίες που είχαν οι υπουργοί Εξωτερικών των χωρών του ΝΑΤΟ.

«Τουλάχιστον 25 κράτη θα στείλουν ενισχύσεις στην αποστολή εντός του 2010. Αυτό αποτελεί σημάδι αλληλεγγύης στη δράση και θα έχει σημαντική επίδραση (στις μάχες) στο έδαφος» πρόσθεσε.

Νωρίτερα, η Αμερικανίδα υπουργός Εξωτερικών εξέφρασε τη βεβαιότητα ότι οι σύμμαχοι θα υποστηρίξουν τις αμερικανικές εκκλήσεις για την αποστολή στρατιωτικών ενισχύσεων στο Αφγανιστάν.

Υπενθυμίζεται ότι ο Μπ.Ομπάμα ανακοίνωσε ότι θα στείλει άλλους 30.000 στρατιώτες και παράλληλα θα προετοιμάσει τις αφγανικές δυνάμεις ασφαλείας για να αναλάβουν τις ευθύνες τους στα μέσα του 2011, κάτι που θα επιτρέψει να αρχίσει ο σχεδιασμός για την αποχώρηση των αμερικανικών δυνάμεων από τη χώρα.

1631 Salaberry, # 02, Montreal, Qc
514 745.4430
514 962-9620

Maria Moukas
affiliated real estate agent

ROYAL LEPAGE
ANNE SHEARS ALLIANCE
COURTIER IMMOBILIER AGRÉÉ

6) SEMI-DETACHED COTTAGE στο Ste-Dorothee, πολύ καλά διατηρημένο

OPEN HOUSE

ΜΕΙΩΜΕΝΗ ΤΙΜΗ
Κυρ. 6 Δεκεμβ 2-5μμ
11217 Frigon

1) NEW BORDEAUX, μεγάλο Split 4 ορόφων, γωνιακό, 3+1 κρεβ/ρες, σαλόνι, dinette, καινούρια κουζίνα, πιθανότητα για solarium, πισίνα εντός εδάφους, πολλές ανακαινίσεις. ΜΕΙΩΜΕΝΗ ΤΙΜΗ

2)CHOMEDEY: Μοναχικό Split-Level σε ήσυχο Crescent, με 3+1 κρεβ/ρες, σαλόνι, τραπεζαρία, κουζίνα, dinette, 2 πλήρη μπάνια, τελειωμένο υπόγειο, πρώτη φορά στην αγορά

3)PARK EXTENSION ΕΜΠΟΡΙΚΟ ΚΤΙΡΙΟ σε άριστη περιοχή, καλό εισόδημα και καλή μελλοντική επένδυση

4)CHOMEDEY: Μοναχικό bungalow σε ήσυχο δρόμο, 3 κρεβ/ρες, σαλόνι, τραπεζαρία, κουζίνα, solarium, 2 πλήρη μπάνια, τελειωμένο υπόγειο, πολλές ανακαινίσεις, πρέπει να το δείτε. TURN KEY. (Δεν του λείπει τίποτα).

5) Μοναχικό Cottage στο Fabreville, 3 υπνοδωμάτια, σαλόνι/dinette, κουζίνα, κοντά σε όλα

514-824-9336
514-426-9008
Παναγιώτης Δημακόπουλος
Notaire et conseiller juridique / Notary and legal adviser
B.A., L.L.L., D.D.N.
NOTARY · ΣΥΜΒΟΛΑΙΟΓΡΑΦΟΣ

Antonia Tzabanakis
Gestion T.T.
•Τήρηση λογιστικών βιβλίων
•Διοικητική Υποστήριξη
•Φορολογικές δηλώσεις
450.627.3507
1419, rue des Voiliers
Fabreville (Québec) H7R 6J8

THE RASSCOS
SINCE 1975
Régie du Bâtiment du Québec
RBQ: 1508-3330-61
Categories: 4041, 4043, 4050.1, 4050.2
ΠΑΝΩ ΑΠΟ 30 ΧΡΟΝΙΑ ΠΕΙΡΑ
FREE ESTIMATE
ΔΩΡΕΑΝ ΕΚΤΙΜΗΣΗ
RASSCO
CONSTRUCTION LTD.
GENERAL CONTRACTOR - RESIDENTIAL / COMMERCIAL
ΓΕΝΙΚΕΣ ΟΙΚΟΔΟΜΙΚΕΣ ΕΡΓΑΣΙΕΣ
ΑΝΑΚΑΙΝΙΣΕΙΣ – ΕΠΕΚΤΑΣΕΙΣ – ΕΠΙΔΙΟΡΘΩΣΕΙΣ – ΚΕΡΑΜΙΚΑ
ΝΤΟΥΛΑΠΙΑ ΚΟΥΖΙΝΩΝ – ΣΚΕΠΕΣ – ΜΕΤΑΛΛΙΚΕΣ ΠΟΡΤΕΣ
ΑΛΟΥΜΙΝΙΑ ΠΑΡΑΘΥΡΑ – ΜΠΑΛΚΟΝΟΠΟΡΤΕΣ
ΕΡΓΑΣΙΑ ΕΓΓΥΗΜΕΝΗ – ΜΕΓΑΛΗ ΠΕΙΡΑ
ΑΝΑΓΝΩΡΙΣΜΕΝΗ ΕΤΑΙΡΙΑ ΑΠΟ ΤΟ ΚΡΑΤΟΣ ΜΕ ΟΛΕΣ ΤΙΣ ΑΣΦΑΛΕΙΕΣ
Ειδικοί σε διευθέτηση ασφαλιστικών αποζημιώσεων για φωτιά και πλημμύρα
(450) 681-0441
Fax:(450) 681-0765
E-MAIL: rassco.qc.albn.com
Κώστας και Σπύρος Ρασσιάς
Γεώργιος και Νίκος Κουτουμάνος

Οδοντιατρική Οικογενειακή Κλινική Ste-Dorothee

Centre Dentaire Familial Ste-Dorothée

Dr. Anick Marchand

VISA

MasterCard

dentaide

Ημέρες, Βράδια, Σάββατα. Επείγοντα περιστατικά

Τηλ.: 450969-9595

31 boul. Samson, γραφείο 200, Sainte-Dorothee
(δίπλα από το Shell και το McDonald's)

•Πλήρως αποστειροποίηση (statima IMS)
•Διαθέτουμε παιγνίδια και πειρατικό καράβι για απασχόληση των παιδιών

ΚΑΛΩΣ ΟΡΙΣΑΤΕ

μέλος - member Régie des Entreprises de Construction du Québec

TERRY CONSTRUCTION

Construction & Renovations • Woodwork & Finishing
ΟΙΚΟΔΟΜΙΚΕΣ ΕΡΓΑΣΙΕΣ & ΑΝΑΚΑΙΝΙΣΕΙΣ
ΞΥΛΟΥΡΓΙΚΕΣ ΕΡΓΑΣΙΕΣ & ΤΕΛΕΙΩΜΑΤΑ

Γενικές οικοδομικές κατασκευές GENERAL CONTRACTORS

www.constructionterry.com

Οικοδομικές κατασκευές, ανακαινίσεις, Ξυλουργικές εργασίες όλων των ειδών
Ειδικευόμαστε στις κατασκευές, οικοδομήσεις και ανακαινίσεις Εστιατορίων
Για πληροφορίες και Δωρεάν Εκτίμηση * Free Estimate

Terry Tel: (514) 279-2920
Kosta Tel: (514) 969-1780
Fax: (514) 279-1030

434 Jarry W., (γωνία Durocher) Mtl, Qc. H3N 2X7

GARAGE DELPHI INC.

Ιδιοκτήτης: George Paloukis 450682-1913

Fuel Injection Service $59.97

Αλλαγή λαδιών πρώτης ποιότητας με φίλτρο και γράσα $30.97

Καθαρισμός Ψυγείου και ανανέωση ANTI-FREEZE $55.97

Αλλαγή 4 τροχών, ζυγοστάθμιση $39.97

725 CURE-LABELLE, CHOMEDEY, LAVAL

ΣΤΗΝ ΕΛΛΑΔΑ

Για οποιανδήποτε ΑΓΟΡΑ ή ΠΩΛΗΣΗ ΑΚΙΝΗΤΟΥ

Μονοκατοικίες, Διαμερίσματα, Οικόπεδα, Καταστήματα, Σπίτια σε οποιοδήποτε μέρος της Ελλάδος και κυρίως στη Αθήνα, την Αττική και την Πελοπόννησο, τηλεφωνείστε μας με απόλυτη εμπιστοσύνη.
Πλήρης εξυπηρέτηση από Έλληνα που είχε μένει στον Καναδά.

Πληρ. από τον Ηλία Παπαχριστόπουλο στην Ελλάδα: 01130.694-4531342, ή τον Χρήστο Παπαχριστόπουλο στο Μοντρεάλ: 514.421-9053

4-11-β

POISSONNERIE O-C-N. IMPORT

181 Jean Talon West, Montreal, (γωνία Alexandre)
Ανοιχτά 7 ημέρες την εβδομάδα

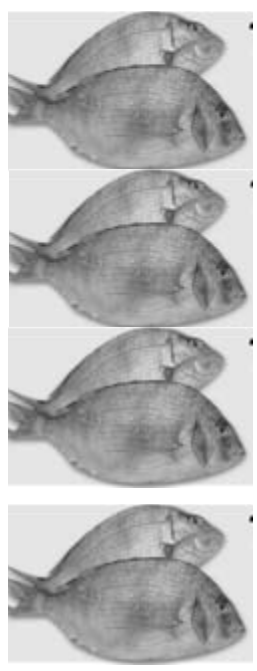

Καθημερινές παραλαβές σε φρέσκα ψάρια
Μεγάλη ποικιλία φρέσκων
και κατεψυγμένων ψαριών
Πλούσια επιλογή σε θαλασσινά

Μπακαλιαράκια>>>>>>>$1.99lb
Σαλάχι>>>>>>>>>>>>>>>$1.99lb
Συναγρίδες>>>>>>>>>>>>$3.99lb
Πετροτσιπούρες >>>>>>>$2.49lb
Σολωμός Ατλαντικού>>>>>$3.99lb

Τσιπούρες
Ακαθάριστες $1.99lb
Καθαρισμένες $2.49lb

Σερβίρουμε Εστιατόρια, Χοτέλς, Ιδρύματα Τιμές χονδρικές και λιανικές

Κάθε Τρίτη πρωί μετά τις 9:00 π.μ.
Φρέσκα Ψάρια από Ελλάδα
Μαρίδες – Γαύρος – Αθερίνα – Γόπες – Σαρδέλες

ΑΝΟΙΚΤΑ 7 ΜΕΡΕΣ

Τηλ.: (514)270-3755 • (514)718-9635

ΠΑΡΟΙΚΙΑΚΗ ΔΗΜΟΣΙΟΓΡΑΦΙΑ ΚΑΙ ΓΛΩΣΣΑ

(ΕΜΜΕΤΡΗ ΠΑΤΑΤΟΦΑΓΙΑ)

Πάλι εμέτρως σήμερα τη στήλη θα συντάξω,
προς τούτο λοιπόν σκέφτουμε στον Τύπο αν θα ψάξω,
στ' απέραντα χωράφια του που 'ναι γνωστά της πάσι
κι οι ποιο πολλοί θα ξέρετε, θα έχετε διαβάσει,
βγάζουν πατάτες νόστιμες και ομολουγεμένα
τις τρως με πολύ όρεξη και πρόβλημα κανένα.
Πολλή μεγάλη όρεξη κι ποιο συγκεκριμένα
για όρεξη να μάθετε ρωτήσετε εμένα
ποιο αψηλά που κάθομαι, στο ποιο ψηλό σημείο
και ρίχνω κάνα βλέμμα μου στο ελληνικό σχολίο.
Πατάτες ασπροκόκκινες μα και απείρου κάλους,
τις τρων τα γυναικόπεδα παρέα και με άλλους
κι όλοι τις βρίσκουν νόστιμες, πυρεπωδώς μασάνε
κι έτσι κινείτε η γλώσσα μας και...τα πουλιά πετάνε.
Η διεθνείς κοινότητα και κάτι κυβερνήσεις
για βοιωτικό επίπεδο κάνουνε εκτιμήσεις,
μάλιστα όπως φαίνετε, απ' τα γραφόμενά τους
πρέπ' οι γονείς να τρέφουνε πατάτες τα παιδιά τους.
Πατατομέρα ορίστηκε κατόπιν συμβουλίου
στον κόσμο να γιορτάζεται στις 1 Δεκεμβρίου.
Και με πολύ υπόληψη, μη γίνουμε ρεζίλη,
πατάτες να προσφέρουμε στον Άγιο Βασίλη
που θα 'ρθει με το έλκηθρο από το Βόριο Πόλο
για μια μέρα ποιο όμορφη και για τον κόσμο όλο.
Παντρέβεσαι και δέχεσαι πατάτες αντί δώρα
και λες για το καθάρισμα θα πάρει πολύ ώρα.
Μα η δουλιά ποιο εύκολη αν θέλετε να γίνει,
πατάτα ακαθάριστη καμία να μη μείνει,
δώστε στους καλεσμένους σας, ανεξαρτήτου φύλλου,
τους Πέρσες να διαβάσουνε του τραγικού Αισχύλου.
Όμως εδώ για σήμερα τη στήλη μου θα κλίσω
και τ' άλλα, τ' ασυμβίβαστα , γι' άλλοτε θα τ' αφήσω
μαζί με τα χειρότερα κι άλλα που συνεβήκαν
κατά καιρούς διάφορους κι όσα στον τύπο μπήκαν
κι η Παροικία διάβασε και έλαβε παιδία
γιατί κάποιοι προσφέρανε σωστή διδασκλεία.
Επίσης απ' ανέκαθεν κι απ' τα παλιά τα χρόνια
είναι γνωστό, Δεκέμβριο αρχίζουν και τα χιόνια.
Καλό Σαββατοκύριακο και πάντα με υγεία
τη στήλη να διαβάζετε γιατ' είναι αδικία
μετά τα τόσα που 'γραψα, που ούτε τα μετράω
σωστό, λέω, δε θα 'τανε ...αδιάβαστος να πάω.

ΓΙΩΡΓΟΣ ΚΟΝΤΟΓΙΩΡΓΗΣ.

ΝΕΟ Κατάστημα στο Ste-Dorothee

Belle Bottine

ΥΠΟΔΗΜΑΤΑ για παιδιά και μωρά

Προ-Χριστουγεννιάτικο μεγάλο ξεπούλημα

εκπτώσεις 50% στο 2ο ζευγάρι*

United Colors of Benetton - Kickers - Ecco - Kamik - Sorel
Columbia - Hush Puppies - Venettini
Lacoste - Puma - Adidas - New Balance - Converse
Pediped - Camper - Miniflex - Robeez - Baby Legs - Hatley

*Για περιορισμένο χρονικό διάστημα, σε συγκεκριμένα μοντέλα ισότιμης αξίας ή μικρότερη. Δεν ισχύει σε προηγούμενες αγορές και δεν μπορείτε να το συνδυάσετε με καμία άλλη προσφορά μας

270, boul. Samson
suite 205 (Ste-Dorothee)

450 314-3444

Every suit on sale

ΜΟΛΙΣ ΕΦΤΑΣΕ Η ΝΕΑ ΜΑΣ ΣΥΛΛΟΓΗ

Λόγω μεγάλης ζήτησης, συνεχίζονται οι μεγάλες μας προσφορές

DIRECT FROM THE MANUFACTURER
ALBERTO FERRINI

ΚΛΕΙΝΟΥΜΕ ΚΑΙ ΞΕΠΟΥΛΑΜΕ
Closing Sale

Ξεπούλημα σε όλα τα κουστούμια
Από **$89.99** έως **$179.99**

Blazers και Ζακέτες **$49.99**
Πουκάμισα **$9.99**

Ελάτε νωρίς για να έχετε μεγαλύτερες επιλογές
Τελευταία ημέρα Παρασκευή 20 Δεκεμβρίου

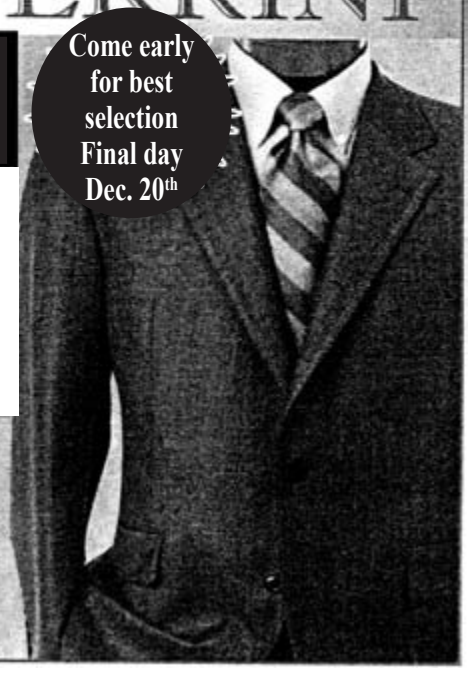

Come early for best selection Final day Dec. 20th

Ανοιχτά:
Δευτέρα με Παρασκευή 1:00 – 5:00
Σαββ.: 10:00 - 4:00 Κυριακή: 11:00 – 5:00

514-448-4876 FREE 1 HR. PARKING BEHIND BUILDING
9697 boul. St-Laurent, Suite 200
(2 blocks north of Chabanel, corner Port Royal)

Dr. George Liarakos D.M.D.
Dr. Peter Liarakos D.M.D.
Chirugiens dentistes / Dental surgeons

ΟΔΟΝΤΙΑΤΡΙΚΗ ΓΙΑ ΟΛΗ ΤΗΝ ΟΙΚΟΓΕΝΕΙΑ

Χειρούργοι Οδοντίατροι

11961, Boul. L'Acadie. Montréal (Québec)
514-745-3838
67-B, Boul. Samson, Laval (Québec)
450-314-2020

Νέα διεύθυνση • New Administration

Ελληνικό κομμωτήριο για όλη την οικογένεια
Hair Salon for the Entire Family

FIZZ COIFFURE
BY KOUKLA CREATIONS

Καλά Χριστούγεννα!

Χρόνια Πολλά!

Τρίτη Tuesday	Τετάρτη Wednesday	Πέμπτη Thursday	Παρασκευή Friday	Σάββατο Saturday
15% ΕΚΠΤΩΣΗ OFF	15% ΕΚΠΤΩΣΗ OFF	10% ΕΚΠΤΩΣΗ OFF	15% ΕΚΠΤΩΣΗ OFF	10% ΕΚΠΤΩΣΗ OFF
Γυναικείο Κούρεμα Woman's cut	Ανδρικό Κούρεμα Man's cut	Βάψιμο Color	Παιδικό Κούρεμα Kid's Cut	Χτένισμα Set

KARINA KARAGLANIS
Νέα ιδιοκτήτρια

4629, DU SOUVENIR, CHOMEDEY, LAVAL (CORNER 100TH AVENUE)

Για τα Rendez-vous σας: 450-682-6180

OPTIQUE LAURIER
OPTOMÉTRISTES

Optique Laurier would like to remind you that it is important for the health of your eyes to pass an eye examination regularly. It is recommended to see your optometrist once every year.

Mr. Spiros Lezos optician who has been serving the Greek Community for over 20 years, has joined our team at **OPTIQUE LAURIER MARCHE CENTRAL** and it will be his pleasure to serve you.

Η Optique Laurier σας υπενθυμίζει ότι για να έχετε καλή όραση πρέπει να μην παραμελείτε την τακτική Εξέταση των Ματιών σας.

Σας συνιστούμε να επισκεπτόσαστε τον Οπτομετριτή σας μία φορά τον χρόνο.

Ο γνωστός στην Ελληνική Παροικία κ. Σπύρος Λέζος οπτικός, εργάζεται στην Optique Laurier Marché Central και θα χαρεί πολύ να σας εξυπηρετήσει.

ΤΗΛΕΦΩΝΕΙΣΤΕ ΣΤΟ (514) 384-1117

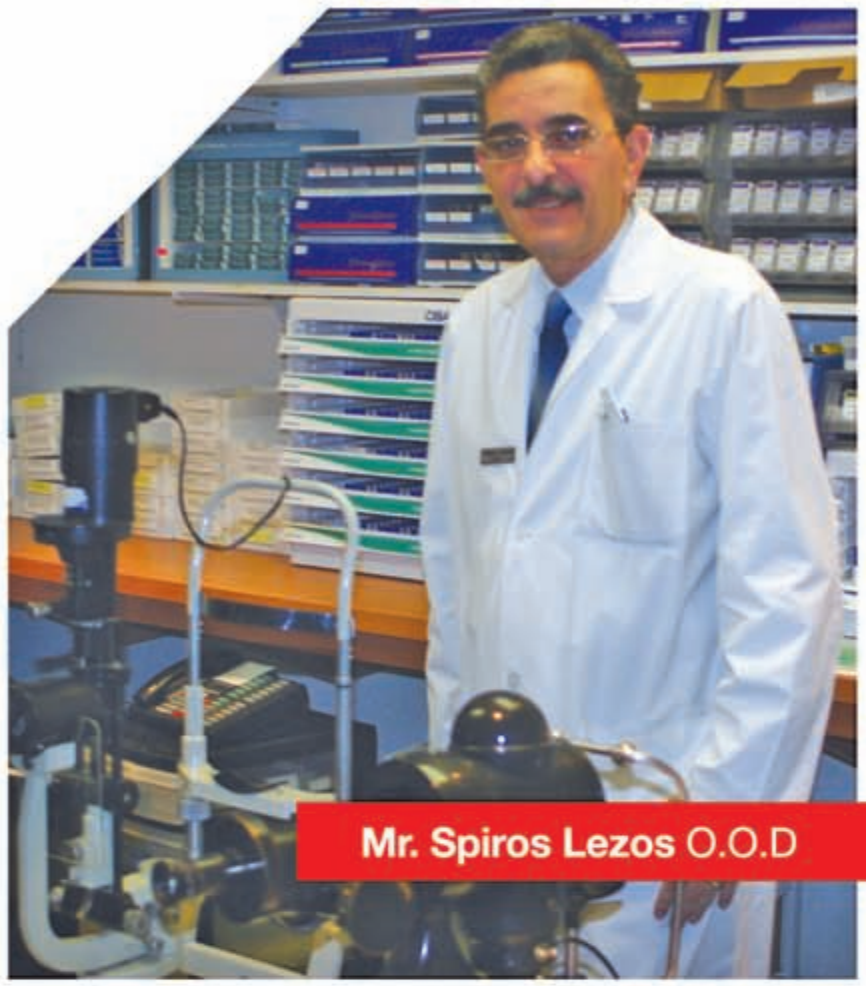
Mr. Spiros Lezos O.O.D

CONVENTIONAL
Reasonable vision from distance to reading
$99 PER PAIR
Regular price ~~$198~~

EASY ADAPT
Distance, intermediate & reading, wider corridor, less distortion than conventionals
$179 PER PAIR
Regular price ~~$358~~

HIGH DEFINITION
Distance, intermediate & reading, widest corridor
$299 PER PAIR
Regular price ~~$598~~

ΕΚΠΤΩΣΗ 50% OFF **ALL DESIGNER FRAMES**
ΣΕ ΦΑΚΟΥΣ ΓΝΩΣΤΩΝ ΕΤΑΙΡΕΙΩΝ
See store for details
Επισκεφθείτε μας για λεπτομέρειες

www.laurieroptical.com

MARCHE CENTRAL
(514) 384-1117
1033 Rue Du Marche Central
ONE HOUR SERVICE AVAILABLE
EYE EXAMINATION AVAILABLE

DELPHI

Το Σπίτι του Ελληνικού Σπιτικού

Ένα ελληνικό παραδοσιακό Μίνι-Μάρκετ με αγνά, φυσικά βιολογικά προϊόντα της Πατρίδας μας, μέσα στο D E L P H I

Όλα τα εξαίρετα προϊόντα της κρητικής μάνας γης, καθώς και το πασίγνωστο κρητικό μέλι O R I N O

Και όλα του τα προϊόντα

Μέλι Αμφορέα

Μέλι

Μέλι Cold, ORINO

Μέλι Ανθέων

Επίσης διαθέτουμε όλα τα Α' ποιότητας είδη της φημισμένος εταιρίας M E L I N O

Όπως όλα τα γλυκά του κουταλιού και ΜΕΛΙΑ

Ηρακλής, Κώστας και Γιώργος Τσουδής

221 Fairmount W, Montreal, 514-273-2044

MTL AUTO PRIX .COM

Κάθε ΤΕΤΑΡΤΗ γίνεται εκδήλωση

Το Μόντρεαλ διάλεξε

DODGE SX 2,0 2005
BA7542 62 000 km
5 000$

FORD FREESTAR FWD 2005
AI2015 130 000 km
6 000$

MAZDA 3 2005
BA7525 89 000 km
7 000$

HYUNDAI ACCENT GLS 2007
AI2298 92 000 km
7 500$

DODGE CARAVAN 2006
BA7649 93 000 km
8 000$

TOYOTA YARIS 2007
AI2258C 87 000 km
9 000$

JEEP LIBERTY DIESEL 2006
BA7403 128 000 km
15 900$

TOYOTA FJ CRUISER 2007
BA7629 97 000 km
25 500$

Πολλά αυτοκίνητα καταφτάνουν στις 11:00 π.μ. Μην τα Χάσετε!
Lots and units arriving at 11:00. Be there!

Αυτοκίνητα σχεδόν καινούρια στην μισή τιμή
Vehicles at the beginning of their life at half the price.

montrealautoprix.com
514.593.9020 Toll-Free 1-888-476-7747
THE LOWEST PRICE IN CANADA

Club MAISON

1700 AUTOROUTE 440 OUEST LAVAL, QC.

ΟΛΕΣ ΟΙ ΑΝΑΓΚΕΣ ΑΝΑΚΑΙΝΙΣΕΩΣ ΤΟΥ ΣΠΙΤΙΟΥ ΣΑΣ ΚΑΤΩ ΑΠΟ ΜΙΑ ΣΚΕΠΗ

Planchers de Bois Exotique INC.
par Valentino

1700 Autoroute 440 Ouest – Laval
450 687-2000

Ειδικές και παντός είδους υπηρεσίες σε Κουζίνες και Μπάνια

ΔΩΡΕΑΝ - FREE

Μονό Δοχείο Απορριμμάτων
(Pull Out Single Garbage)
Pull Out Spice Rack and Lazy Suzy

Αν αναφέρετε αυτή την διαφήμιση
Σε κουζίνες πάνω των $10,000 πριν τους φόρους
Ισχύει για περιορισμένο χρονικό διάστημα

450 238-1165

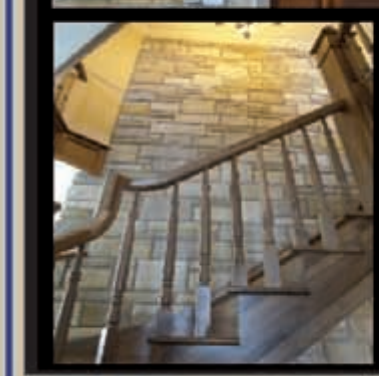

BOMANIX

We Specialize in Bricks, Stones, Fireplaces
and Decorative Columns

Ειδικευόμαστε σε Τούβλα, Πέτρες, Τζάκια
και διακοσμητικές κολώνες

ΠΑΡΕΧΕΤΑΙ ΔΑΝΕΙΟΔΟΤΗΣΗ

450.238.1007

RINOX

Club MAISON

1700 AUTOROUTE 440 OUEST LAVAL, QC.

ΟΛΕΣ ΟΙ ΑΝΑΓΚΕΣ ΑΝΑΚΑΙΝΙΣΕΩΣ
ΤΟΥ ΣΠΙΤΙΟΥ ΣΑΣ ΚΑΤΩ ΑΠΟ ΜΙΑ ΣΚΕΠΗ

CENTRE CÉRAMIQUE 440

1η στην εξυπηρέτηση, 1η στις καλύτερες τιμές!!!

1700 Autoroute 440 Ouest – Laval
450-687-9440

ΕΚΠΤΩΣΗ
σε πλακάκια Porcelain
16"X16" $2.49τ.π.
20"X20" $2.99τ.π.

Μεγάλη συλλογή από εισαγόμενα πλακάκια
από Πορσελάνη, Κεραμικά,
Travertine και Μάρμαρο!!

Μάρμαρα
Marble
from - από $3.99 τ.π.

CLUB GRANITE

- Πάγκους κουζίνας
- Πολυτελή μπάνια
- Τζάκια,
- Πατώματα
- Σκάλες

opening special
15% off

Μεγάλη συλλογή από Γρανίτες, Μάρμαρα και Quartz
Πάνω από 250 σχέδια και χρώματα

1700 Autoroute 440 Ouest – Laval 450-988-1421

PLANCHERS BNT INC.

LAMINATED
and
HARDWOOD
FLOORS

450.988.1421

ΧΑΡΟΥΜΕΝΕΣ ΓΙΟΡΤΕΣ

Από την Οικογένεια D'Argenio και όλο το προσωπικό της BMW Laval!

Πλαισιώστε μας στο τέταρτο ετήσιο

BMW Laval Χριστουγεννιάτικο Toy Drive (Συλλογή Δώρων)

Μέχρι την 11 Δεκεμβρίου ελάτε στο BMW Laval με καινούριο δώρο ή προσφορά.
Όλα τα δώρα και οι προσφορές θα πάνε για να βοηθήσουν ώστε να έρουν το χαμόγελο στα πρόσωπα των παιδιών του Οργανισμού AGAPE και στο la Maison des enfants le Dauphin του Laval.

BMW Laval
The experience of giving begins here.

2450 Chomedey blvd.
450.682.1212
bmwlaval.com

BMW Laval
The Ultimate Driving Experience.

RESTAURANT
Nikos
Pizza & Deli

Livraison rapide et gratuite
Fast & Free Delivery

Livraison et commande au comptoir

5745 Boul. Gouin Ouest
(514) 331-5860 • (514) 332-3600

Επιμέλεια – Παρουσίαση του Δημοσιογράφου **ΑΛΕΞΑΝΔΡΟΥ ΚΟΥΤΣΟΠΟΥΛΟΥ**

Από τις χαμένες Πατρίδες του Ελληνισμού και της Ορθοδοξίας

ΚΑΠΠΑΔΟΚΙΑ: ΟΙ ΑΓΝΩΣΤΕΣ ΥΠΟΓΕΙΕΣ ΠΟΛΙΤΕΙΕΣ

από το βιβλίο του **π. Κων/νου Χαλβατζάκη**,κάποτε συμπάροικού μας και νυν κατοίκου Θεσσαλονίκης

Αγαπητοί μου αναγνώστες. Συνεχίζουμε το ανά δεύτερη εβδομάδα νοερό μας ταξίδι, αρκετές χιλιάδες χρόνια πίσω! Μέσω αυτού θα γνωρίσουμε, θα πληροφορηθούμε και θα μάθουμε την ζωή ν των ανθρώπων της ιστορικής Καππαδοκίας. Θα πληροφορηθούμε την καθημερινότητά τους, τις κατοικίες τους και γενικότερα την πολιτιστική και πολιτισμική τους ανάπτυξη. Πόσοι και ποίοι λαοί πέρασαν μέσα από το διάβα αυτών των αιώνων. Τα εκατομμύρια των ανθρώπων που έζησαν στην Καππαδοκία. Οι πρώτοι ΕΛΛΗΝΕΣ που κατοίκησαν στην εποχή του Λίθου, ως και στην Προϊστορική και Προχάλκινη Εποχή!!! Απίστευτα όλα αυτά. Και όμως αληθινά! Πάμε λοιπόν να μάθουμε για όλα αυτά τα απίστευτα!

2ον

Έως και τον **8ο υπόγειο όροφο η κάθοδος είναι επισκέψιμη, ασφαλής και βατή για τους επισκέπτες.** Από εκεί και κάτω έως **30 ορόφους και σε βάθος 100 και περισσότερα μέτρα προς το παρόν δεν είναι επισκέψιμοι.** Απαιτείται πάρα πολλή εργασία και υψηλό κόστος για την εκκαθάρισή τους. Σήμερα πολλοί επιστήμονες, κατατάσσουν τις υπόγειες πολιτείες της Καππαδοκίας, **ως το όγδοο θαύμα των ανθρώπινων κατασκευών.** Για να κατεβείς σε μια από τις υπόγειες πολιτείες, στην είσοδό της προμηθεύεσαι το εισιτήριο καθόδου και επισκέψεως που στοιχίζει **περίπου 6 ευρώ.** Στην πρώτη είσοδο, μια επιγραφή γράφει:

Ακολουθείτε τα κόκκινα βέλη είναι για την κατάβασή σας. Τα γαλάζια βέλη είναι για την ανάβασή σας. Μην απομακρυνθείτε από τα βέλη. Υπάρχει κίνδυνος να χαθείτε στους λαβύρινθους της πόλης.

Σημειωτέον, ότι η επιγραφή αυτή είναι πολύ παλιά. Γιατί τώρα κανένας δεν χάνεται. Όλα φωτίζονται άπλετα και οι αίθουσες δεν είναι λαβύρινθος. Τα έως τώρα ανεξερεύνητα τμήματα της υπόγειας πολιτείας είναι επιμελώς κλεισμένα και φυλάσσονται με προστασία και ασφάλεια. Όπως και αν είναι, η επιγραφή αυτή σε προκαταλαμβάνει και σε δημιουργεί δέος και φόβο. Αν δεν προσέξεις θα χαθείς! Δεν είναι και τόσο εύκολο, να κατεβαίνεις εκατοντάδες και χιλιάδες σκαλοπάτια και κάποια στιγμή να χαθείς σε λαβύρινθους. **Τα δωμάτια σε κάθε πολιτεία δεν είναι, ούτε πέντε, ούτε δέκα, ούτε εκατό. Είναι χιλιάδες.** Ακολουθώντας τα κόκκινα βέλη, αρχίζεις να κατεβαίνεις τα πρώτα σκαλοπάτια. Είναι ο πρώτος επάνω όροφος. Ακολουθείς πάντοτε τα κόκκινα βέλη και περιδιαβαίνεις στα διάφορα διαμερίσματα. Κανένα δεν μοιάζει με κάποιο άλλο. Η μία αίθουσα, είναι μικροσκοπική. Η διπλανή πιο ευρύχωρη. Η πιο παραπέρα περισσότερο άνετη. Στους τοίχους αντικρύζεις, διάφορες λαξεύσεις μέσα στη λάβα. Και βέβαια, δεν γνωρίζεις ποια χρησιμότητα είχαν, στα αρχαία χρόνια, οι λαξεύσεις αυτές. Και αυτές οι επιγραφές ελάχιστες και ολιγόλεπτες. Συνεχίζοντας και ακολουθώντας άλλα κόκκινα βέλη κατεβαίνεις στο 2ο πάτωμα. Οι εκπλήξεις που συναντάς είναι συνεχόμενες και εναλλάσσονται ταχύτατα, η μια την άλλη. Κάθε δωμάτιο και κάθε χώρος, κάθε λάξευση, έχουν και κάποιο προορισμό. **Όσο κατεβαίνεις από πάτωμα σε πάτωμα, αντικρύζεις παντού εκπλήξεις.** Μια αρκετά μεγάλη έκπληξη είναι, ότι μερικές σήραγγες, είναι πολύ χαμηλοτάβανες. **Δεν ξεπερνούν το 1 ½ μέτρο. Σκύβεις για να κατέβεις. Και ύστερα, πως ανεβαίνεις; Και εδώ γεννάται ένα ερώτημα. Πως ανέβαιναν και κατέβαιναν οι υψηλοί Προχιτίτες και Χιτίτες;** Χαρακτηριστικό στοιχείο, αναφορικά με την αναπνοή είναι, πως **σε όποιο επίπεδο και πάτωμα περπατάς νοιώθεις ότι αναπνέεις φρέσκο και πεντακάθαρο αέρα.** Αυτά τα αέρινα ρεύματα διαχέονται στα απέραντα διαμερίσματα με ένα τρόπο που είναι να απορεί κανείς. **Η θερμοκρασία σταθερή και μόνιμη, γύρω στους 17 βαθμούς Κελσίου χειμώνα- καλοκαίρι.** Στα αρχαία χρόνια, οι σήραγγες είχαν σκαμμένα σκαλοπάτια, επάνω στη μάζα της λάβας, για ένα πιο άνετο και ασφαλές περπάτημα των ανθρώπων. Με το πέρασμα όμως των χιλιετιών, τα σκαλοπάτια έγιναν κεκλιμένα επίπεδα. Έτσι, οι Τούρκοι επιστήμονες αναπαλαίωσαν τα αρχαία σκαλοπάτια, με τσιμεντένια. Οι κατασκευές βέβαια συνεχίζονται. Όμως, σχεδόν όλοι οι επισκέπτες σταματούν στον 8ο όροφο, πλην ελαχίστων εξαιρέσεων, συνεχίζουν για να φτάσουν έως τον 30ο όροφο. Πάντως το μεγαλύτερο πρόβλημα παραμένει το ανέβασμα στην επιφάνεια της γης.

ΑΝΑΚΟΙΝΩΣΗ

Αγαπητοί μου αναγνώστες,
Λόγω της πολύ μεγάλης αναγνωσιμότητας και του μεγάλου ενδιαφέροντος που θα δημιουργήσουν τα συνεχόνα Ρεπορτάζ «ΚΑΠΠΑΔΟΚΙΑ: ΟΙ ΑΓΝΩΣΤΕΣ ΠΟΛΙΤΕΙΕΣ», σας συμβουλεύουμε να κρατάτε στο προσωπικό σας αρχείο όλα τα Ρεπορτάζ ή να τα παρακολουθείτε μέσω του διαδικτίου www.ΒΗΜΑ.net. Το θέμα είναι πολύ μεγάλο και σίγουρα θα καλύψουν και όλο το 2010. Πιστεύουμε, πως η συνέχεια θα είναι ακόμη πιο ενδιαφέρουσα, πιο αποκαλυπτική και πιιο συναρπαστική. Υπομονή λοιπόν.

Α.Κ.

ΠΟΥ ΚΑΙ ΠΟΙΑ ΕΙΝΑΙ Η ΚΑΠΠΑΔΟΚΙΑ

Στο μέσον της αχανούς σημερινής Τουρκίας, η Καππαδοκία καλύπτει, ένα αρκετά μεγάλο γεωγραφικό της διαμέρισμα. **Δεν μοιάζει με κανένα άλλο μέρος, σε ολόκληρο τον πλανήτη. Πριν από πολλά χρόνια εξερράγη στον τόπο αυτό, ένα τρομακτικό ηφαίστειο.** Για πάρα πολλές δεκαετίες «ξερνούσε» και εκτόξευε μέσα από τα έγκατα της γης, πύρινη λάβα, που απλώθηκε και κάλυψε μια τεράστια εδαφική έκταση. Τη σημερινή Καππαδοκία. Την εποχή του ηφαιστείου η Καππαδοκία ήταν, μια τεράστια λεκάνη γης. **Η λάβα χύθηκε και κάλυψε όλη αυτή τη λεκάνη. Έτσι, η στάθμη της λεκάνης υψώθηκε κατά 1 ½ περίπου χιλιόμετρα.** Σήμερα το υψόμετρο της Καππαδοκίας, είναι 1350 περίπου μέτρα – κατά μέσο όρο – από την επιφάνεια της θάλασσας. Το δε υπέδαφός της, είναι μια σκέτη λάβα ηφαιστείου. **Σε 20.000 τετραγωνικά χιλιόμετρα υπολογίζεται, η έκταση του ηφαιστειακού της εδάφους.** Όταν κάποτε τελείωσε η δραστηριότητα του ηφαιστείου, η λάβα αυτή κάλυψε απ' άκρου σε άκρο όλη τη λεκάνη της. **Με το πέρασμα των δεκάδων εκατοντάδων χρόνων, η λάβα άρχισε σιγά-σιγά να κρυώνει, να πήζει και να γίνεται μια συμπαγής μάζα μαύρου υλικού.** Πάνω από τη λάβα άρχισαν να κατακάθονται τεράστια σύννεφα της σκόνης-τέφρας του ηφαιστείου που είχαν σκεπάσει τον ουρανό. **Αυτή λοιπόν η σκόνη, αυτή η τέφρα, με την πάροδο των χρόνων, δημιουργούσε την επιφάνεια της Καππαδοκίας. Το υλικό έπηξε και η μητέρα φύση την «ζωγράφισε», με διάφορες πινελιές χρωμάτων. Έτσι, σήμερα το έδαφός της, δεν έχει παντού το ίδιο χρώμα. Αλλού είναι κιτρινωπό, λίγο πιο πέρα ροζ, αλλού καφετί και σε άλλα μέρη σταχτί.** Με την πάροδο των χιλιετιών, οι στάχτες και η τέφρα δεν έπηξαν, όπως η λάβα.

(Συνέχεια το μεθεπόμενο Σάββατο)

Η ΜΟΝΑΔΙΚΗ ΕΛΛΗΝΙΚΗ ΕΤΑΙΡΕΙΑ ΠΑΡΑΚΟΛΟΥΘΗΣΗΣΗΣ ΣΥΣΤΗΜΑΤΩΝ ΣΥΝΑΓΕΡΜΟΥ ΣΤΟΝ ΚΑΝΑΔΑ
THE LANVAC GROUP OF COMPANIES

LANVAC
STANDARD

PACIFICA
VANCOUVER
2830 Douglas Rd, Unit H
Burnaby, BC V5C 5B7
Tel: 778-371-1111

NEMESIS
TORONTO
2863 Kingston Rd
Scarborough, ON M1M 1N3
Tel: 647-435-8108

PEGASUS
OTTAWA
2660 Southvale Cr. Suite 314
Ottawa, ON K1B 4W5
613-236-4842

ODYSSEY
MONTREAL
5800 rue d'Iberville
Montreal, QC H2G 2B7
Tel: 514-271-1522

ATLANTIS
QUEBEC
11054 Val Cartier
Québec, QC G2A 2M3
Tel: 418-843-5678

Για την πορεία των συνομιλιών Κριτική ΔΗΣΥ στον Χριστόφια

Έντονη κριτική για την εξωτερική πολιτική και τους χειρισμούς του Προέδρου Χριστόφια στο Κυπριακό άσκησε το Σάββατο ο Πρόεδρος του Δημοκρατικού Συναγερμού Νίκος Αναστασιάδης, σε ομιλία του στο 13ο παγκύπριο συνέδριο του κόμματος στη Λευκωσία.

Ο κ. Αναστασιάδης είπε ότι ο ΔΗΣΥ ούτε δογματικά απορρίπτει οποιαδήποτε πρόταση κατατίθεται στο τραπέζι του διαλόγου, όμως ούτε και εν λευκώ την αποδέχεται και κάλεσε τον Πρόεδρο Χριστόφια να αναλογιστεί τις ευθύνες του και να συνειδητοποιήσει ότι δεν μπορεί να δεσμεύει την ελληνοκυπριακή πλευρά με προτάσεις, χωρίς να έχει προηγηθεί η συστηματική διαβούλευση με τις πολιτικές δυνάμεις.

Επίσης απηύθυνε έκκληση στον Πρόεδρο Χριστόφια να ενισχύσει την διαπραγματευτική ομάδα και διερωτήθηκε κατά πόσο νομίζει ο Πρόεδρος ότι μόνος του, με ένα δύο συνεργάτες, μπορεί να αντεπεξέλθει απέναντι στη τουρκική διπλωματική μηχανή.

Κάλεσε επίσης την κυβέρνηση «να καταλάβει ότι η εξωτερική πολιτική πρέπει να υπηρετεί τα συμφέροντα της πατρίδας, μακριά από ξεπερασμένες ιδεοληψίες» και ότι τα περί πολυεπίπεδης πολιτικής αποτελούν επικίνδυνη φαντασίωση.

Ζήτησε ακόμη «να καταλάβουν ότι η δογματική αρνητική τοποθέτηση σε ζητήματα όπως ο Συνεταιρισμός για την Ειρήνη και η Συνθήκη της Λισσαβόνας, επιφέρουν κόστος» για την Κύπρο και, αναφερόμενος σε ανοίγματα της κυβέρνησης προς τρίτες χώρες, διερωτήθηκε πότε ο Πρόεδρος θα βρει στήριξη στο Ευρωκοινοβούλιο από τη Συρία, τη Κούβα ή τη Λιβύη.

Ο κ. Αναστασιάδης είπε ότι, αν η κυβέρνηση και αυτή τη φορά αγνοήσει τις επισημάνσεις του ΔΗΣΥ, ο κίνδυνος να μην καμφθεί η τουρκική αδιαλλαξία και να οδηγηθεί το Κυπριακό σε αδιέξοδο είναι υπαρκτός και οι ευθύνες θα είναι βαρύτατες.

Εξ άλλου, επεσήμανε την ανάγκη αρραγούς εσωτερικού μετώπου, κατηγόρησε όμως τον Πρόεδρο και την ηγεσία του ΑΚΕΛ για αλαζονική στάση απέναντι στην αντιπολίτευση, «που αντί να κτίζει γέφυρες, οδηγεί σε διχασμό».

Τους κάλεσε επίσης να αναλογιστούν τη στάση τους, η οποία «οδήγησε σε αποξένωση ακόμη και τους εταίρους τους στην συγκυβέρνηση» και ειδικότερα τον Πρόεδρο Χριστόφια «να συνειδητοποιήσει ότι έπαψε να είναι γενικός γραμματέας του ΑΚΕΛ και ότι ο λαός δεν αποτελείται μόνο από μέλη του κόμματός του».

ΠΕΡΙΒΑΛΛΟΝ

Το συνέδριο του ΔΗΣΥ ήταν επίσης αφιερωμένο στο περιβάλλον και στην ανάγκη ανάληψης δράσης ώστε το περιβάλλον να αποτελέσει συνταγματικώς κατοχυρωμένο δικαίωμα για τον πολίτη.

«Σήμερα, περισσότερο από ποτέ, οφείλουμε να υιοθετήσουμε ένα νέο πρότυπο ανάπτυξης για τη χώρα μας, που να υπηρετεί το σύγχρονο άνθρωπο και τις πραγματικές του ανάγκες», δήλωσε ο κ. Αναστασιάδης.

Ανακοίνωσε ότι η αποκορύφωμα των ενεργειών του κόμματος αναφορικά με το περιβάλλον, «που θα συνεχιστούν και θα κορυφωθούν τους επόμενους μήνες, είναι η κατάθεση στη Βουλή των Αντιπροσώπων πρότασης για την 11η αναθεώρηση του Συντάγματος της Κυπριακής Δημοκρατίας, ώστε το αειφορικό περιβάλλον να καταστεί θεμελιώδες και συνταγματικά κατοχυρωμένο ανθρώπινο δικαίωμα».-

Κατ' οίκον εντατικές συνομιλίες από τον Ιανουάριο Χριστόφιας και Ταλάτ

ΑΠΕ Λευκωσία Στις οικίες των δύο ηγετών, του Δημήτρη Χριστόφια και του Μεχμέτ Αλί Ταλάτ, θα συνεχιστούν με πιο εντατικό ρυθμό οι συνομιλίες για την επίλυση του Κυρπιακού τον Ιανουάριο, ανακοίνωσε την Πέμπτη ο τουρκοκύπριος ηγέτης.

Πρόθεση, είπε ο κ. Ταλάτ, είναι να γίνουν μεγαλύτερης διάρκειας συνομιλίες, να υπάρχει επιτάχυνση και να γίνουν διαπραγματεύσεις σε πιο παραγωγικές συνθήκες.

Ανέφερε ακόμη ότι οι συνομιλίες θα γίνονται τρεις ημέρες στο σπίτι του ενός ηγέτη και τρεις ημέρες στο σπίτι του άλλου και ότι θα διαρκούν από το πρωί μέχρι το βράδυ, αλλά δεν ανέφερε τις ακριβείς ημερομηνίες.

Ο κ. Ταλάτ ισχυρίσθηκε ότι η ελληνοκυπριακή πλευρά δεν φαίνεται έτοιμη για σοβαρές συνομιλίες μέχρι τη Σύνοδο Κορυφής της Ευρωπαϊκής Ένωσης, διότι, όπως είπε, έχει στη σκέψη της «τι μπορεί να πάρει» σε σχέση με την Τουρκία.

Ευχήθηκε η Σύνοδος Κορυφής της Ευρωπαϊκής Ένωσης να περάσει χωρίς να αντιμετωπίσει προβλήματα η Τουρκία στην ενταξιακή της πορεία.

Επίσης, δήλωσε ότι πρέπει οι ηγέτες των δύο κοινοτήτων να πάρουν τώρα κάποια μέτρα, στοχεύοντας στη μείωση των διαφορών και την επίτευξη συγκλίσεων και γι' αυτό πρέπει να κάνουν νέες προσπάθειες.

Εν τω μεταξύ, σε συνεδρίαση του Εθνικού Συμβουλίου της Κύπρου θα καθοριστεί η στάση της Λευκωσίας στο Ευρωπαϊκό Συμβούλιο αναφορικά με την αξιολόγηση της ενταξιακής πορείας της Τουρκίας. Ο Δημήτρης Χριστόφιας δήλωσε ότι υπάρχει συντονισμός με την ελληνική κυβέρνηση και τόνισε ότι η Κυπριακή Δημοκρατία έχει όλα τα δικαιώματα, που έχει κάθε άλλο κράτος-μέλος της Ευρωπαϊκής Ένωσης.

Κληθείς να σχολιάσει τις τουρκικές απειλές, ο κ. Χριστόφιας υπέδειξε ότι πρόκειται για τακτική της Τουρκίας.

Δηλώσεις Μπαγίς

Την ελπίδα να βρεθεί λύση στο Κυπριακό πριν από τις εκλογές στα κατεχόμενα τον Απρίλιο και την πεποίθηση ότι δεν θα επιβληθούν κυρώσεις στην Τουρκία στο Ευρωπαϊκό Συμβούλιο της επόμενης εβδομάδας εξέφρασε από τις Βρυξέλλες ο υπουργός Ευρωπαϊκών Υποθέσεων και επικεφαλής των ενταξιακών διαπραγματεύσεων της Τουρκίας Εγκεμέν Μπαγίς, σε ομιλία του στο Κέντρο Ευρωπαϊκής Πολιτικής.

Ο κ. Μπαγίς χαρακτήρισε το Κυπριακό «ευαίσθητο ζήτημα», ειδικά ενόψει του Ευρωπαϊκού Συμβουλίου της επόμενης εβδομάδας και αναφέρθηκε στις προσπάθειες που καταβάλλει από το 2002 το κυβερνών κόμμα ΑΚΡ με στόχο την εξεύρεση διζωνικής, δικοινοτικής λύσης που θα εγγυάται το σεβασμό «της πολιτικής ισότητας» των δύο πλευρών.

«Είμαστε αισιόδοξοι ότι μπορεί να βρεθεί λύση πριν από τις εκλογές στη βόρεια Κύπρο» είπε χαρακτηριστικά ο κ. Μπαγίς και συμπλήρωσε ότι η Τουρκία θα στηρίξει τη λύση που θα συμφωνήσουν οι δύο πλευρές.

«Ωστόσο, είναι δύσκολο να εξηγήσουμε στους πολίτες μας γιατί η Κύπρος έγινε μέλος της ΕΕ χωρίς να έχει προηγουμένως λύσει το Κυπριακό, ενώ η Τουρκία παραμένει εκτός της ΕΕ λόγω του ίδιου προβλήματος» ανέφερε ακόμη ο κ. Μπαγίς.

Απαντώντας σε ερώτηση σχετικά με το ενδεχόμενο να επιβληθούν κυρώσεις στην Τουρκία στο Ευρωπαϊκό Συμβούλιο της επόμενης εβδομάδας, ο Τούρκος υπουργός υποστήριξε ότι έχουν ήδη επιβληθεί πολλές κυρώσεις στην Τουρκία, καθώς οκτώ διαπραγματευτικά κεφάλαια δεν μπορούν να ανοίξουν και κανένα κεφάλαιο δεν μπορεί να κλείσει λόγω της Κύπρου.

Ο κ. Μπαγίς είπε ότι οποιαδήποτε συμπληρωματική τιμωρία θα λειτουργήσει ανασταλτικά στη συνέχιση των διαπραγματεύσεων, τονίζοντας χαρακτηριστικά: «Έχω εμπιστοσύνη στη σύνεση των Ευρωπαίων ηγετών και δεν ανησυχώ για επιβολή κυρώσεων την επόμενη εβδομάδα».

Σχετικά με τη Θεολογική Σχολή της Χάλκης ο κ. Μπαγίς επανέλαβε ότι καταβάλλονται προσπάθειες για την επαναλειτουργία της, συμπλήρωσε ωστόσο ότι υπάρχει και το θέμα της «τουρκικής μειονότητας» στην Ελλάδα και κατέληξε: «Ωστόσο θα ήταν χρήσιμο να γίνονται ταυτόχρονα βήματα και από τις δύο πλευρές».

Επιπλέον, ο κ. Μπαγίς αναφέρθηκε στη θετική εικόνα που επικρατεί στην Τουρκία για τον Έλληνα πρωθυπουργό Γιώργο Παπανδρέου, λόγω των προσπαθειών που είχε καταβάλει ως υπουργός Εξωτερικών για την εξομάλυνση των ελληνοτουρκικών σχέσεων και εξέφρασε τη βεβαιότητα ότι και τώρα ο κ. Παπανδρέου θα κάνει ό,τι είναι δυνατό προς αυτή την κατεύθυνση.

Κληθείς εξάλλου να σχολιάσει τις απόψεις ενάντια στην τουρκική ένταξη, που είχε εκφράσει στο παρελθόν ο πρόεδρος του Ευρωπαϊκού Συμβουλίου Χέρμαν Φαν Ρόμπεϊ, και κατά πόσο αυτές θα επηρεάσουν τις σχέσεις της χώρας του με την ΕΕ, ο κ. Μπαγίς ανέφερε ότι η συγκεκριμένη θέση είχε διατυπωθεί όταν ο Βέλγος πολιτικός βρισκόταν στην αντιπολίτευση και δεν είναι βέβαιο ότι πρεσβεύει αντίστοιχες απόψεις ως πρόεδρος της ΕΕ.

$ we buy GOLD $
Αγοράζουμε ΧΡΥΣΟ
$ up to $25/gr μέχρι $
734 Curé-Labelle
(facing / απέναντι από το ADONIS)
(450) 978-5638

ΚΥΚΛΟΦΟΡΕΙ ΤΟ ΝΕΟ ΒΙΒΛΙΟ

ΤΟΥ Ιωάννη Μπουγά

«Ματωμένες Μνήμες 1940-45»

Εκδόσεις «Πελασγός», Αθήνα, 2009.

Με πυξίδα την αμερόληπτη περιγραφή των γεγονότων, και στόχο την καταγραφή της ιστορικής αλήθειας για τις νεώτερες γενεές, ο συγγραφέας καλύπτει λεπτομερώς την περίοδο 1940-45. Με πηγές την βιβλιογραφία, αλλά κυρίως μαρτυρίες απλών ανθρώπων και πρωταγωνιστών στα γεγονότα, περιγράφει τον κύκλο βίας και αίματος που έγινε καθοριστικός εκείνης της ιστορικής περιόδου και των μετέπειτα πολιτικών εξελίξεων στην Ελλάδα. Από την Δικτατορία του Μεταξά και τις διώξεις των κομμουνιστών, στο Έπος του '40, την Κατοχή, και την Αντίσταση.

Το κενό εξουσίας της Κατοχής και η έμφυτη αντίσταση του Έλληνα στον κατακτητή, ανοίγει πεδίο δράσης σε άτομα και οργανώσεις. Διαφορές στα σημεία εκκίνησης και στις τελικές επιδιώξεις οδηγούν σε Εμφύλιες συγκρούσεις, Στρατόπεδα Συγκέντρωσης, Τρομοκρατία στην ύπαιθρο, και τα Τάγματα Ασφαλείας. Η απελευθέρωση φέρνει και την πιο μεγάλη σύγκρουση του ΕΛΑΣ με τα Τάγματα Ασφαλείας στην νοτιοδυτική Πελοπόννησο, η οποία προκαλεί εκατόμβες θυμάτων και ανοίγει νέους λογαριασμούς αίματος, που ο κόσμος του ΕΑΜ/ΕΛΑΣ/ΚΚΕ θα κληθεί να πληρώσει μετά τη Βάρκιζα.

Τα γεγονότα περιγράφονται αναλυτικά και με συνέπεια, ιστορική ακρίβεια, λιτή διαύγεια, και χρονολογική συνέχεια. Το κείμενο του συγγραφέα και οι αναμνήσεις των αφηγητών συνθέτονται σ' ένα άρτιο σύνολο. Η Ιστορία ξετυλίγεται ζωντανά, μέσα από τα γεγονότα, σε δύο επίπεδα. Το εθνικό, το κυβερνητικό, και το συμμαχικό. Αλλά και εκείνο των απλών ανθρώπων, που βρέθηκαν μέσα στον κυκλώνα, σήκωσαν το βαρύ φορτίο της εθνικής παράκρουσης και επέζησαν για να δώσουν την δική τους μαρτυρία.

Με πλούσιο φωτογραφικό υλικό για την Κόκκινη Τρομοκρατία, τον Κατοχικό Εμφύλιο, την Κόκκινη Απελευθέρωση, και την «Λευκή» Τρομοκρατία στην Νοτιοδυτική Πελοπόννησο (Γαργαλιάνοι, Καλαμάτα, Μελιγαλάς, Πύλος, Πύργος).

"...Το βιβλίο του Ιωάννη Μπουγά το συνιστώ ΙΔΙΩΣ σε όσους νομίζουν ότι γνωρίζουν τα πάντα για τον Εμφύλιο! Παρ' ότι είναι φορτισμένο (χωρίς αυτό να σημαίνει ότι ο συγγραφέας του δεν καταβάλει ειλικρινείς προσπάθειες να είναι αντικειμενικός – και το καταφέρνει), είναι ένας πραγματικός θησαυρός πληροφοριών" (Πάνος Ζέρβας –Μπλόγκερ).

"Ματωμένες Μνήμες 1940-45", *"... Ένα καταπληκτικό βιβλίο του Ιωάννη Μπουγά..."* (Νίκος Χιδίρογλου – Δημοσιογράφος).

«...κ.Μπουγά, διαβάσαμε οικογενειακώς τα εξαιρετικά έργα σας Ματωμένες Μνήμες και Η φωνή της Ειρήνης και σας συγχαίρουμε θερμά. Θαυμάζουμε τη διεξοδική σας έρευνα που καλύπτει γεγονότα που επηρέασαν έντονα όσους κατάγονται από την περιοχή της Μεσσηνίας, μεταξύ αυτών και την οικογένεια μου» (Τυπικό μήνυμα αναγνώστου –Νίκος Κ., Αθήνα).

Μπορείτε να προμηθευτείτε το νέο βιβλίο του Ιωάννη Μπουγά –μαζί με το προηγούμενο, **«Η Φωνή της Ειρήνης»**- από το Ελληνικό Βιβλιοπωλείο, **696 St-Roch**, Μόντρεαλ, τηλ.: **(514)272-6000,** και από τον ίδιο τον συγγραφέα, στο τηλ.: **(514)481-9344** ή μέσω ηλεκτρονικού ταχυδρομείου στη διεύθυνση: **ioannis.bougas@sympatico.ca**

ΕΡΕΥΝΑ ΠΑΡΟΥΣΙΑΣΗ ΤΑΣΣΟΥ ΞΥΠΟΛΙΤΑΚΗ
ΕΝΩΣΗ ΤΗΣ ΚΡΗΤΗΣ ΜΕ ΤΗΝ ΜΗΤΕΡΑ ΕΛΛΑΔΑ

Περιληπτική ανασκόπηση των γεγονότων που διαδραματίστηκαν από την Επανάσταση του 1821 μέχρι την Ένωση

Είναι γνωστό ότι εκείνοι που ασχολήθηκαν με την συγγραφή της Ελληνικής Ιστορίας και τα σχολικά βιβλία , αγνοούν ή αναφέρουν ελάχιστα το ρόλο που διαδραμάτισαν στους απελευθερωτικούς αγώνες του Ελληνικού Έθνους πολλές περιοχές της Ελλάδας. Μεταξύ των περιοχών των οποίων η μεγάλη προσφορά και οι πολλές θυσίες στην επανάσταση του 1821 αγνοούνται συγκαταλέγεται και η Κρήτη.

Ίσως να οφείλεται αυτό στο ότι δόθηκε μεγαλύτερη έμφαση στους αγώνες που έγιναν στον Μοριά και στην Ρούμελη που πρωτοελευθερώθηκαν. Ίσως να οφείλεται στο ότι πέρασαν 90 περίπου χρόνια από την επανάσταση και μέχρι ότου η Κρήτη ενωθεί με τη μητέρα Ελλάδα .Ίσως πάλι να οφείλεται στο ότι εμείς συχνά αδιαφορούμε για την Ιστορία του 1821 από την οποία τόσα μπορούμε να διδαχθούμε .

Την **21 Μαΐου 1821** σχηματίσθηκε στο **ΛΟΥΤΡΟ** Σφακιών η **«Επαναστατική Κυβέρνηση Κρήτης» .** Η Επανάσταση κηρύχθηκε την **29 Μαΐου 1821** στην **Παναγιά Θυμιανή στα Σφακιά** με αντιπροσώπους από όλη την Κρήτη .

Οπωσδήποτε η ημερομηνία **29 Μαΐου** δεν πρέπει να ήταν τυχαία ,αφού ο λαός ποτέ δεν ξέχασε την αποφράδα ημέρα που έπεσε η **Βασιλεύουσα** για την οποία το σκλαβωμένο Γένος έλπιζε ότι δεν θα αργήσει η ημέρα που «**ΠΑΛΙ ΔΙΚΗ ΜΑΣ Θ'ΑΝΑΙ»**

Η Κρήτη κατά την επανάσταση του 1821 κράτησε τα όπλα για 9 χρόνια και σε αναλογικά με τον πληθυσμό της έχυσε περισσότερο αίμα από τους κατοίκους των άλλων γεωγραφικών διαμερισμάτων της Ελλάδας. Από το πρώτο χρόνο η επανάστασης επεκράτησε σε όλη σχεδόν τη ύπαιθρο, εξαναγκάζοντας τους Τούρκους να αποκλειστούν στα κάστρα των μεγάλων πόλεων. Αλλά το σπουδαιότερο, εξ αιτίας της επανάστασης της Κρήτης για δύο χρόνια ο αξιόμαχος και καλά οργανωμένος Αιγυπτιακός στρατός (1822-1824) καθηλώθηκε στην Κρήτη

Εάν η Κρήτη δεν επαναστατούσε και ο Αιγυπτιακός στρατός αποβιβάζετο από το 1821 στην Πελοπόννησο **« ΙΣΩΣ»** η τύχη της Επανάστασης να ήταν διαφορετική,

γιατί δεν είχε εδραιωθεί ακόμα και η Ευρωπαϊκή διπλωματία δεν είχε ακόμα κλίνει υπέρ της Ελλάδος. **«ΙΣΩΣ»** εάν η Κρήτη εβοηθείτο από το στόλο των Ελληνικών Νησιών οι Αιγύπτιοι «ΙΣΩΣ» καταστρέφονταν στην Κρήτη και η Πελοπόννησος δεν θα δεχόταν την καταστροφική μανία του ΙΜΡΑΗΜ που παρά λίγο να πνίξει στο αίμα την Επανάσταση

Με τη υπογραφή του πρωτοκόλλου του Λονδίνου 6 Ιουλίου 1827 , από την Αγγλία
Γαλλία και Ρωσία αναγνωρίστηκε η ανεξαρτησία της μικρής τότε Ελλάδας. Με το ίδιο όμως πρωτόκολλο η τύχη της Κρήτης είχε κριθεί., η **ΠΑΝΤΕΡΜΑ** Κρήτη θα παρέμενε εκτός των ορίων του Ελληνικού κράτους .

Δυστυχώς όμως για μία ακόμα φορά αποδείχτηκε ότι οι θυσίες . οι πόθοι , και τα ολοκαυτώματα των λαών δεν έχουν καμία θέση στη σκακιέρα της διεθνούς διπλωματίας. Το βλέπουμε κάθε μέρα στην διεθνή σκηνή , με το πιο έντονο παράδειγμα της μαρτυρικής Κύπρου μας

Αλλά οι επαναστάτες δεν κατέθεσαν τα όπλα , συνέχισαν να αγωνίζονται για τρία ακόμα χρόνια .Μάταια όμως, αφού ο αγώνας ήταν άνισος .Φωτιά , τσεκούρι και αποκαΐδια για μία ακόμα φορά από άκρου σε άκρου της Κρήτης . Στις πόλεις το καλντερίμι πλημμύρισε από το αίμα των δυστυχισμένων Χριστιανών. Δυστυχώς βοήθεια δεν υπήρχε από πουθενά και η κατάσταση γινόταν ακόμα πιο δραματική από τη στάση των Μεγάλων Δυνάμεων.

. Η πολύτροπη και ανεξιχνίαστη Αγγλική διπλωματία έπεισε την Γαλλία και την Ρωσία πως η Κρήτη πρέπει να παραδοθεί σε ένα **«ΤΡΙΤΟ»,** με το υποκριτικό και περιπλανητικό πρόσχημα πως τάχα ο τρίτος θα παρέβαινε μεταξύ των Ελλήνων και των Τούρκων.

Ο **«ΤΡΙΤΟΣ»** ήταν ο αντιβασιλέας της Αιγύπτου **Μεχμετ Αλη** που συμπτωματικά ήταν πατέρας του τρομερού **Ιμπραήμ πασά**, για τον οποίο πρέπει να σημειώσομε ότι ανάλογες των καταστροφών που έκανε στον Μοριά είχε κάνει και στην Κρήτη.

Απώτερος σκοπός όμως της Αγγλικής διπλωματίας ήταν, σε κατάλληλο χρόνο να αρπάξει για λογαριασμό της από τον **«ΤΡΙΤΟ»** την Κρήτη και χωρίς η ίδια να **θίξει άμεσα την ακεραιότητα της** Οθωμανικής αυτοκρατορίας να ολοκληρώσει την κυριαρχία της σε ολόκληρη την Μεσόγειο.

Ο Μεχμετ Αλης παίρνοντας την εντολή τον Σεπτέμβριο του 1830 έστειλε ταχτικό στρατό στη Κρήτη .Οι Αιγύπτιοι αποβιβάστηκαν στο χωριό **Καλύβες** , και όπως ήταν φυσικό η επανάσταση έσβησε σιγά –σιγά οπότε έληξε τυπικά και ουσιαστικά με την διακήρυξη του **«Κρητικού Συμβουλίου»** στις 25 Νοεμβρίου στο χωριό **ΜΑΡΓΑΡΙΤΕΣ ΜΥΛΟΠΟΤΑΜΟΥ.**

Αν και η γιγάντια αυτή επανάσταση δεν χάρισε την λευτεριά στην Κρήτη, στην πραγματικότητα όμως αποτέλεσε θετικό βήμα για την λευτεριά της και άρχισε ένας επικός αγώνας με τα επαναστατικά κινήματα των ετών **1833, 1841, 1856,1866, 1878, 1889, και του 1897.**

Η επανάσταση του 1866 κράτησε τρία χρόνια, αν και ο αγώνας ήταν άνισος.
Όλα τα διαμερίσματα της Κρήτης γέμισαν από ερείπια , αποκαΐδια και τάφους με αποκορύφωμα το **ολοκαύτωμα του Αρκαδίου**. Η επανάσταση όμως του '66 δικαίωσε τον αγώνα δίνοντας στον χριστιανικό λαό τον **Οργανικό Νόμο του 1868,** αν και δυστυχώς ήταν δύσκολο να εφαρμοστεί.

Η ήττα της Τουρκίας στον Ρώσο-Τουρκικό πόλεμο του 1877-1878 πυροδότησε την επανάσταση του 1878 ελπίζοντας οι Κρητικοί ότι το Συνέδριο του Βερολίνου θα αποφάσιζε για την απελευθέρωση της Κρήτης και την Ένωση της με την Ελλάδα .
Αλίμονο όμως βρήκε για μία ακόμα φορά την επίμονη αντίδραση της Αγγλίας , και ο πρωθυπουργός της δήλωσε απερίφραστα και χωρίς ντροπή . ***« Η Κρήτη θα παραμείνει στην κυριαρχία της Τουρκίας γιατί το Συνέδριο δεν συνήλθε για να διαμέλιση την Οθωμανική Αυτοκρατορία.»***

Το Συνέδριο του Βερολίνου, αν και δεν έδωσε την ποθητή ελευθερία στον χριστιανικό λαό της Κρήτης, υποχρέωσε την Τουρκία να εφαρμόσει τον Οργανικό Νόμο του 1869 που παραχωρούσε ημιαυτονομία στην Κρήτη. Ο Σουλτάνος συμμορφωμένος με την παραπάνω απόφαση, αναγκάστηκε να έλθει σε διαπραγματεύσεις με αντιπροσώπους του Ελληνικού λαού της Κρήτης για να αποφασισθεί από κοινού το νέο καθεστώς της Μεγαλονήσου.

Με την εφαρμογή της συμφωνίας αυτής που ονομάστηκε **«Σύμβαση της Χαλέπας»** προέκυψε το ημιαυτόνομο πολίτευμα της Κρήτης. Βάσει αυτής της σύμβασης παραχωρούνταν πολλά δικαιώματα στον Χριστιανικό λαό. Το καθεστώς αυτό διατηρήθηκε μέχρι την 26 Νοεμβρίου 1889.

Το καθεστώς της ημιαυτονομίας η Υψηλή πύλη και προπαντός οι Τούρκο- κρητικοί γύρευαν αφορμή να το καταργήσουν. Η αφορμή που περίμεναν τους δόθηκε από το εξής γεγονός.

Την 6 Μαΐου 1889 πέντε μέλη του Συντηρητικού Κόμματος υπόβαλαν ψήφισμα Ενώσεως της Κρήτης με την Ελλάδα. Η πρόταση έγινε δεχτή από την πλειοψηφία των Ελλήνων Βουλευτών , παρά την λυσσασμένη αντίδραση των Τούρκο-κρητικών βουλευτών και των Τουρκικών Αρχών. Το ξαφνικό αυτό γεγονός δεν συγκλόνισε μόνο τη Κρήτη και τη Κωνσταντινούπολη αλλά και τη κυβέρνηση Τρικούπη στην Αθήνα.

Ο Τουρκικός όχλος σε όλα τα μέρη της Κρήτης βρήκε ευκαιρία και άρχισε βιαιοπραγίες και δολοφονίες εις βάρος του Ελληνικού πληθυσμού.
Η τάξη και ο νόμος έπαψαν να υπάρχουν, Ήρθε και πάλι η ώρα που ο κρητικός λαός πήρε τα όπλα και κινήθηκε επαναστατικά. Τελικά ο Σουλτάνος με Φιρμάνι της 26ης Νοεμβρίου 1889 κατήργησε το ημιαυτόνομο πολίτευμα της Κρήτης και έστειλε στρατό να καταπνίξει την επανάσταση .

Τότε για πρώτη φορά ο Κρητικός λαός ύστερα από τις δοξασμένες επαναστάσεις του 1866-1869 και 1877-1879 γνώρισε τόσο πικρούς εξευτελισμούς από ντόπιους και ξένους μουσουλμάνους. και πληγώθηκε βαθύτατα καθώς όλα τα προνόμια που είχαν καταχτήσει με αίμα καταπατήθηκαν.
Τότε οι αδούλωτοι εις στην ψυχή Κρητικοί βγήκαν πάλι στα βουνά Από δω και μπρος διεξάγεται μια δύσκολη πάλη που διήρκησε 6 ολόκληρα χρόνια .

Οι εντυπωσιακές νίκες των επαναστατών που κυριαρχούσαν στην ύπαιθρο εξαγρίωσαν τους Τούρκο-κρητικούς και τον Σεπτέμβριο του 1895 άρχισαν πάλι κάθε είδους τρομοκρατίες. Τα καλντερίμια για μία ακόμα φορά κολύμπησαν στο αίμα

Κατόπι ενεργειών των Προξένων των Μεγάλων Δυνάμεων κατέπλευσε ο στόλος και με αυστηρή διακοίνωση προς τις Τουρκικές αρχές ζήτησαν την άμεση αποκατάσταση της τάξης. Η μεγάλη κατακραυγή που είχε ξεσηκωθεί στην Ευρώπη ανάγκασε τον Σουλτάνο να εκδώσει νέο φιρμάνι που παραχωρούσε πολλά νέα προνόμια στον Ελληνικό πληθυσμό της Κρήτης.

Φυσικά οι Τούρκοι ποτέ δεν σεβάστηκαν την νέα κατάσταση και συνεχώς δημιουργούσαν προβλήματα .

Μετά από αυτή την τροπή , η «***ΓΕΝΙΚΗ ΕΠΑΝΑΣΤΑΤΙΚΗ ΣΥΝΕΛΕΥΣΗ»*** όρισε μόνιμη έδρα την περιοχή του Ακρωτηρίου και σχημάτισε προσωρινή Κυβέρνηση με το όνομα **ΕΚΤΕΛΕΣΤΙΚΟ ΣΥΜΒΟΥΛΙΟ** μέλος του οποίου ήταν και ο **Ελευθέριος Βενιζέλος**
Γύρω από το εκκλησάκι του προφήτη Ηλία ιδρύθηκε το επαναστατικό στρατόπεδο.
Εκεί άρχισε να ανατέλλει και να λάμπει το άστρο του Ελευθερίου Βενιζέλου.
Εκεί έλαβε το βάφτισμα του πυρός και άνοιξε τον δρόμο της διπλωματίας γράφοντας το πρώτο διπλωματικό του έγγραφο καθισμένος σε πέτρα πάνω σε κιβώτιο πυρομαχικών μέσα στο μισοκαταστρεμμένο εκκλησάκι του προφήτη Ηλία

. Από τα μέσα Ιανουαρίου 1897 οι Τούρκοι άρχισαν να ξεσηκώνονται κατά των πολιτειακών μεταβολών. Ο αναβρασμός μεταδόθηκε από το Ηράκλειο στο Ρέθυμνο και κατόπιν στα Χανιά με μια σειρά σφαγών , λεηλασιών διαρπαγή μαγαζιών και εμπρησμών. Η κατάσταση έφτασε στο απροχώρητο στις 23 και 24 Ιανουαρίου όταν έγιναν φοβερές σφαγές στα Χανιά. Οι κάτοικοι για να αποφύγουν τη μανία των Τούρκων έφευγαν πανικόβλητοι, πολλοί ζήτησαν προστασία στην Καθολική Εκκλησία και άλλοι στο μπαρουτοκαπνισμένο Ακρωτήρι.

Οι Ναύαρχοι παρέμεναν απλοί θεατές ενός δράματος ομοθρήσκων των, με φόντο τα μαρτυρικά Χανιά τυλιγμένα στις φλόγες. Οι μάχες γύρω από τα Χανιά και στο Ακρωτήρι γενικεύτηκαν.

Δύο σφαγές σε διάστημα οχτώ μηνών είναι γεγονότα που δεν πρέπει να τα αφήσουμε να περάσουν απαρατήρητα , αποφάνθηκε η Επαναστατική Συνέλευση.
Αποφασίστηκε την Κυριακή 26 Ιανουαρίου 1897 μετά την Δοξολογία να κηρυχθεί η Ένωση της Κρήτης με την Ελλάδα και να υψωθεί στο στρατόπεδο η ***ΓΑΛΑΝΟΛΕΥΚΗ.*** Μαντατοφόροι στάλθηκαν σε όλη την Κρήτη για να κάνουν γνωστή την αναμενόμενη προκήρυξη της Ενωσης.
Το επαναστατικό στρατόπεδο ζούσε ώρες εθνικής υπερηφάνειας.
Με συμμετοχή αντιπρόσωπων από όλη την Κρήτη, την καθιερωμένη ημέρα η τελετή αρχίζει με την λειτουργία και επακολουθεί Δοξολογία Λειτουργούν τρεις μπαρουτοκαπνισμένοι Ιερείς ο Χ.. ΤΣΕΠΕΤΑΚΗΣ, ο Γ.ΣΦΑΚΙΩΤΑΚΗΣ, και ο Μ.ΠΑΠΑΜΕΛΕΚΟΣ.

Μετά την Δοξολογία ένας πάνοπλος Διάκος διάβασε στο περίβολο της εκκλησίας το ιστορικό

ΣΥΝΕΧΕΙΑ ΣΤΗΝ ΣΕΛ 33

ΕΡΕΥΝΑ ΠΑΡΟΥΣΙΑΣΗ
ΤΑΣΣΟΥ ΞΥΠΟΛΙΤΑΚΗ
ΕΝΩΣΗ ΤΗΣ ΚΡΗΤΗΣ ΜΕ ΤΗΝ ΜΗΤΕΡΑ ΕΛΛΑΔΑ

ΣΥΝΕΧΕΙΑ ΑΠΟ ΣΕΛ 32

ψήφισμα που κήρυττε την **ΕΝΩΣΗ ΤΗΣ ΚΡΗΤΗΣ ΜΕ ΤΗΝ ΕΛΛΑΔΑ** και ανυψώθηκε η **Ελληνική σημαία** .

Οπως ήταν αναμενόμενο η Τουρκία αγνόησε την προκήρυξη. Ετσι οι μάχες συνεχίστηκαν εντονότερες. Η Ελληνική Κυβέρνηση πιεζόμενη από την κοινή γνώμη υποχρεώθηκε να στείλει εκστρατευτικό σώμα. Ο ελληνικός στρατός χωρίς χρονοτριβή ενισχυμένος από τους επαναστάτες άρχισε πολεμικές επιχειρήσεις

Οι Μεγάλες Δυνάμεις όμως δεν έβλεπαν με καλό μάτι τις νίκες των Ελλήνων. Γι' αυτό περίμεναν να βρουν ευκαιρία ώστε να επέμβουν δυναμικά και να σταματήσουν τους Έλληνες.

Η ευκαιρία τους δόθηκε την 9η Φεβρουαρίου και τα σκάφη των Μεγάλων Δυνάμεων της **ΠΟΛΙΤΙΣΜΕΝΗΣ και «ΧΡΙΣΤΙΑΝΙΚΗΣ»** Ευρώπης βάλουν κατά του στρατοπέδου . Αφάνταστος ο ηθικός ξεπεσμός των Μεγάλων, αφού σφυροκοπούν τους αγωνιζόμενους για την ελευθερία **ΟΜΟΘΡΗΣΚΟΥΣ** τους. Το στρατόπεδο του Προφήτη Ηλία ανασκάπτεται ,από τον πυκνό κανονιοβολισμό που δέχεται. Η είδηση του βομβαρδισμού προκάλεσε την αγανάχτηση όχι μόνο του Ελληνικού λαού, αλλά και ολόκληρου του πολιτισμένου κόσμου. Οργανώθηκαν εκδηλώσεις συμπάθειας και συμπαράστασης σε όλη την Ευρώπη υπέρ του Κρητικού αγώνα.

Μετά από αυτά τα γεγονότα η υπόθεση της Κρήτης περνά στο χώρο της Διπλωματίας. Παραχωρείται στους Κρητικούς η Αυτονομία αλλά δεν την δέχονται, και απαιτούν την ένωση. Το αίτημα δεν γίνεται δεκτό. Ομως ξεσπούν αιματηρά γεγονότα στο Ηράκλειο όπου μεταξύ των άλλων δολοφονούνται και Άγγλοι στρατιωτικοί από τους Τούρκους. Αναστατώνεται η Ελλάδα και η Ευρώπη και απαιτούν λύση του προβλήματος. Παραχωρείται στους Κρητικούς αυξημένη μορφή Αυτονομίας. Οι Κρητικοί δεν ήταν δυνατόν πλέον να έχουν αντιρρήσεις και δέχτηκαν την αυτονομία ως μεταβατικό καθεστώς, με ύπατο Αρμοστή που διοριζόταν από της Μεγάλες Δυνάμεις .

Ο τελευταίος Τούρκος στρατιώτης εγκατέλειψε την Κρήτη στις **3 ΝΟΕΜΒΡΙΟΥ 1898**.
Μόνο μία Τουρκική σημαία έμεινε στο Νησάκι της Σούδας για να συμβολίζει την δήθεν επικυριαρχία του Σουλτάνου στην Κρήτη .Να λοιπόν ο λόγος που η επανάσταση του 1897 ονομάστηκε τυχερή Επανάσταση . Άνοιξε τον δρόμο για την **ΕΝΩΣΗ** .

Στις 14 Νοεμβρίου 1898 οι Πρεσβευτές των Μεγάλων Δυνάμεων ζήτησαν να επιτρέψει ο Βασιλιάς των Ελλήνων στον γιο του πρίγκιπα Γεώργιο να δεχτεί το αξίωμα του Ύπατου Αρμοστή της Κρήτης.

Στην προκυμαία της Σούδας την **9 Δεκεμβρίου 1898** οι τέσσερις Ναύαρχοι των Μεγάλων Δυνάμεων υποδέχτηκαν τον πρίγκιπα που τον συνόδευσαν στην πόλη των Χανίων εν μέσω παλλαϊκής υποδοχής .

Στον Ιερό Ναό της Τριμάρτυρης τελέστηκε κατανυχτική λειτουργία με τη παρουσία των εκπρόσωπων του Ελληνικού λαού της Κρήτης.Την ίδια ώρα η σημαία της **Αυτόνομης Κρητικής Πολιτείας** κυμάτιζε αγέρωχα στον προμαχώνα του **Φρικά** και σε όλα τα δημόσια κτήρια της Κρήτης. Από εκείνη την ημέρα άρχισε η ζωή της αυτόνομης Κρητικής Πολιτείας .

Όλοι πίστευαν ότι ο πρίγκιπας έφερε το χρυσό δαχτυλίδι των αρραβώνων, αλλά δυστυχώς η αλαζονεία και η αυταρχικότητα του Πρίγκιπα τον έφεραν σύντομα σε αντίθεση με τα δημοκρατικά αισθήματα του Κρητικού λαού.

Ήταν γεγονός ότι η δημιουργία της Αυτόνομης Κρητικής Πολιτείας δεν ήταν ο τελικός σκοπός των Κρητικών. Την Αυτονομία τη δέχτηκαν σαν ένα μεταβατικό στάδιο
που θα οδηγούσε στην Ένωση της Κρήτης με την Ελλάδα.

Η αυταρχικότητα του πρίγκιπα που δεν ανεχόταν αντίθετη γνώμη ήταν μία από τις αιτίες της σύγκρουσης του με τον Βενιζέλο. Ο πρίγκιπας τελικά απομάκρυνε τον Βενιζέλο από την Κυβέρνηση

Την τελευταία σταγόνα στο ποτήρι της αγανάκτησης πρόσθεσε η παρουσίαση μίας
Επιτροπής διαπρεπών Κρητών στον Γεώργιο . Να πως διηγείται τη σκηνή ο ίδιος ο Βενιζέλος..

«Η επιτροπή ... είχεν ένα υπόμνημα εις το οποίον έλεγε . Υψηλότατε σας παρακαλούμε άφησε μας κάποια ελευθερία, δεν ημπορούμε να βαστάξομε αυτή την κατάσταση.»

Όταν εις το σημείο του υπομνήματος ... ανεφέρετο ότι ´´ ***ημείς ο Κρητικός λαός δια των απαραδειγμάτιστων αγώνων και θυσιών του , κατορθώσαμεν να αποκτήσωμεν τας ελευθερίας μας,*** ´´διακόπτει ο πρίγκιπας τον **κ. Φουμή**, λέγων προς αυτόν.

«Στάσου εδώ !Δεν είναι αλήθεια ότι απηλευθερώθητε από του ηγέτες σας.
Ελευθερώθηκε από εμένα, από την οικογένεια μου, και τον συγγενή μου Τσάρον,
Και δια τούτο οφείλετε να κύπτετε την κεφαλή και να ακούετε τα κελεύσματά μου.
Υψηλότατε (του απάντησε ο Βενιζέλος) ημείς δεν εσυνηθίσαμε να κύπτωμεν την κεφαλή!...Η ιδιότης αυτή δεν είναι ίδιον ανθρώπων... Είναι ιδιότης που ανήκει μόνον εις τους βόας!
(Πραχτικά Βουλής)

Την διοίκηση του πρίγκιπα και την πολιτική του δεν αποδοκίμασε μόνο ο Ε. 'Βενιζέλος και οι οπαδοί του , αλλά και στη πλειοψηφία τους οι πρωτεργάτες και πρωταγωνιστές της λευτεριάς της Κρήτης.

Φυσικά μετά από αυτά τα γεγονότα οι Κρητικοί ακολούθησαν τον δρόμο που ήξεραν , πήραν για μία φορά ακόμα τα τουφέκια και κήρυξαν την επανάσταση του **ΘΕΡΙΣΟΥ** που σαν αποτέλεσμα είχε την παραίτηση του πρίγκιπα και **τη φυγή του μέσα στη νύχτα** , από τα Ταμπακαριά

Ύστερα από την παραίτηση του πρίγκιπα οι Μεγάλες Δυνάμεις με υπόδειξη του βασιλιά της Ελλάδας Γεωργίου διόρισαν ύπατο αρμοστή τον **Αλέξανδρο Ζαΐμη** που έφθασε στα Χανιά και ανέλαβε τα καθήκοντα του στις 18 Σεπτεμβρίου 1906.

Τα διεθνή γεγονότα που επακολούθησαν είχαν άμεσο αντίκτυπο στις προσδοκίες του Κρητικού λαού. Την 20 Σεπτεμβρίου 1908 η Αυστροουγγαρία αυθαίρετα και δυναμικά προσάρτησε την Βοσνία και Ερζεγοβίνη, και η Βουλγαρία προσάρτησε την Ανατολικά Ρωμυλία.
Εκμεταλλευμένοι την ευκαιρία οι Κρητικοί ψήφισαν την Ένωση της Κρήτης με την Ελλάδα πιστεύοντας ότι οι μεγάλες Δυνάμεις δεν θα αντιδράσουν. Την ίδια μέρα εκδόθηκε η επίσημη εφημερίδα της Αυτόνομης Κρητικής πολιτείας με το τίτλο **«Βασίλειο της Ελλάδος».** Την άλλη μέρα τα μέλη της Κυβέρνησης , άνδρες της χωροφυλακής και πολιτοφυλακής ορκίζονταν πίστη στον Βασιλιά της Ελλάδας.

Ο Ύπατος Αρμοστής Αλέξανδρος Ζαΐμης που ήταν σύμφωνος με το ψήφισμα αναχώρησε από την Κρήτη χωρίς να παραιτηθεί για να μην διορίσουν άλλο Ύπατο Αρμοστή οι Μεγάλες Δυνάμεις

Οι Μεγάλες Δυνάμεις φυσικά δεν ανεγνώρισαν την Ένωση , αλλά δεν διόρισαν άλλο Αρμοστή. Η Κρήτη από το τέλος Σεπτεμβρίου 1908 διοικούνταν στο όνομα του βασιλιά της Ελλάδας από την Κυβέρνηση της Κρήτης που ονομάστηκε ***«Εκτελεστική Επιτροπή»*** Στις 13 Ιουλίου 1909 συντελέστηκε ολοκληρωτική εκκένωση της Κρήτης από τα στρατεύματα των Μεγάλων Δυνάμεων .

Τα πολιτικά δεδομένα στην Ελλάδα και στη διεθνή σκηνή διαμορφώνονται δραστικά υπέρ της Ένωσης.. Το 1909 με το κίνημα στο Γουδί καλείται ο ***Ελευθέριος Βενιζέλος*** από το ***«Στρατιωτικό Σύνδεσμο»*** να αναλάβει την διακυβέρνηση της χώρας, τα σύνορα της οποίας, πρέπει να σημειώσουμε τότε έφταναν μέχρι τον Ολυμπο.

Ο Ελευθέριος Βενιζέλος, με τον πολιτικό ρεαλισμό που τον διακρίνει και την αδάμαστη αποφασιστικότητα του προχωρεί στην ανασυγκρότηση της χώρας. Δημιουργεί συμμαχίες, ανασυγκροτεί τις ένοπλες δυνάμεις και πολύ σύντομα οδηγεί την χώρα σε νικηφόρους πολέμους. Μετά τους νικηφόρους Βαλκανικούς πολέμους γίνεται ο λαοπρόβλητος ηγέτης και το ίνδαλμα του Ελληνισμού.

Την **1η Οκτωβρίου 1912** το Ελληνικό Κοινοβούλιο υποδέχεται επίσημα τους εκλεγμένους βουλευτές της Κρήτης μέσα σε πρωτοφανή ενθουσιασμό.
Ιστορική στιγμή αφού ένα ακόμα τμήμα του ***ΕΘΝΟΥΣ*** προστέθηκε στην Μητέρα Πατρίδα.
Στις 12 Οκτωβρίου 1912 διορίζεται ο ***Στέφανος Δραγούμης Γενικός Διοικητής Κρήτης*** Οι ενέργειες αυτές και μόνο αποτελούν τη DE FACTO Ένωση της Κρήτης με την Ελλάδα.
Με την Συνθήκη του Λονδίνου 30 Μαΐου 1913 ο Σουλτάνος παραιτείται «***Υπέρ των Συμμάχων ηγεμόνων πάντων των κυριαρχικών δικαιωμάτων επί της Νήσου.»***
Τέλος με τη διμερή συμφωνία μεταξύ Ελλάδος και Τουρκίας την 1η Νοεμβρίου 1913
«Ο Σουλτάνος παραιτείται από κάθε δικαίωμα επικυριαρχίας στην Κρήτη.»

Στην συνέχεια η Ελληνική Κυβέρνηση απηύθυνε στις Δυνάμεις διακοίνωση
«ότι θεωρεί τας διομολογήσεις εις τα υπ' αυτής προσαρτηθείσας Νέας Χώρας μεταξύ των οποίων η Κρήτη ως καταργηθείσας »
Η απάντηση των Μεγάλων Δυνάμεων
«Έλαβον γνώσιν της ειρημένης διακοινώσεως»

Με τη λακωνική αυτή απάντηση οι Μεγάλες δυνάμεις ανεγνώρισαν τυπικά και ουσιαστικά την Ένωση της Κρήτης με την Ελλάδα .
Τι ειρωνεία ! Εκατόμβες αίματος . Ολοκαυτώματα . Εκατοντάδες ετών αγώνες δεν είχαν καταφέρει να πείσουν τους Μεγάλους του Κόσμου για την δικαίωση του Κρητικού Λαού. Έπρεπε να παρουσιαστή ο **ΕΘΝΑΡΧΗΣ ΕΛΕΥΘΕΡΙΟΣ ΒΕΝΙΖΕΛΟΣ** για να δικαιωθεί.

Την ***1η Νοεμβρίου 1913*** σε μια σεμνή τελετή στο νησάκι της ***Σούδας,*** παρουσία του Γενικού Διοικητή Κρήτης κατέβηκε η μισητή Τουρκική σημαία που για αιώνες συμβόλιζε την κυριαρχία του Σουλτάνου στην Κρήτη και ανυψώθηκε η Ελληνική σημαία. Με τον τρόπο αυτό η οριστική ***ΕΝΩΣΗ*** του νησιού με την Μητέρα Ελλάδα είχε πραγματοποιηθεί, και απόμενε μόνο το τυπικό της τελετής .

Απεφασίσθη ότι την Κυριακή 1 Δεκεμβρίου παρουσία της Κυβερνήσεως θα γινόταν η επίσημη τελετή και η ανύψωση της γαλανόλευκης στον προμαχώνα του **Φρικά**, και είχε διαδοθεί ότι ο Βασιλιάς με τον Βενιζέλο θα ύψωναν την σημαία.

Την Παρασκευή 29 Νοεμβρίου ο υπουργός Εξωτερικών της Ελλάδας ανακοινώνει στους Πρεσβευτές των Δυνάμεων στην Αθήνα την **Προσάρτηση της Κρήτης** .
Καμία αντίδραση..
Να πως περιγράφονται τα γεγονότα της επίσημης τελετής
«Τα ξημερώματα της Κυριακής ο καιρός σχετικά καλμάρει. Ο κόσμος που είχε συρρεύσει από όλη την Κρήτη πλημμυρίζει τους δρόμους και την προκυμαία
Ξαφνικά διαγράφεται στον ορίζοντα η σιλουέτα του «ΑΒΕΡΩΦ» και των άλλων πλοίων.
Ο κόσμος γελά και κλαιει. Στις 9.30 το δοξασμένο καράβι αγκυροβολεί .
Τα τηλεβόλα του βάλουν τιμητικά. Οι καμπάνες των εκκλησιών χτυπούν χαρμόσυνα.
Στην αποβάθρα μπροστά από το λιμενικό περίπτερο, ,οι Αρχές και πλήθη λαού.
Από το «ΑΒΕΡΩΦ» ατμάκατος φέρνει τον Βενιζέλο, τον Ναύαρχο, τον Βασιλιά.
Τα σύννεφα σκίζονται. Ηλιαχτίδες χαϊδεύουν τον τόπο και τον κόσμο.
Συγκίνηση . Ζητωκραυγές. Προσφωνήσεις. Η πομπή οδεύει προς την Τριμάρτυρη.
Κατανυχτική δοξολογία . Τώρα η πομπή στρέφεται προς το Φρικά.
Δάφνες , μυρτιές και θυμιάματα. Στη Βαστίλη αυτή της Κρήτης υψώνεται η Ελληνική Σημαία..... από του Αρχηγούς Γιάνναρη και Μάντακα.
Επιτέλους η δικαίωση.....»

Όνειρα και οραματισμοί , αγώνες και θυσίες αιώνων δικαιώνονται.

«Ανοίξανε οι ουρανοί κι άγγελοι εκατεβήκαν κι η Κρήτη μας και η μάνα της Ελλάδα αγκαλιαστήκαν.»

Βιβλιογραφία
« Ιστορία της Κρήτης» Βασιλείου Ψιλάκη , Εκδ. «Αρκάδι»
«Ιστορία του Ελληνικού Έθνους» Εκδοτική Αθηνών 1977
«Χανιά 1252-1940» Γιάννης Τσίβης Εκδ. Γνώμη 1993
«Ιστορικοί Τόποι της Κρήτης» Χαρωνίτη -Ανδρουδάκη
«Ελευθέριος Βενιζέλος» Γιάννη Μανωλικάκη Εκδ. Γνώμη
Και στοιχεία από την Εφημερίδα **«Χανιώτικα Νέα»**

EMMANUEL KOUZELIS
AVOCAT • LAWYER
615, boul. René-Lévesque Ouest, suite 920,
Montréal (Québec) H3B 1P5
Direct: (514) 975-7734 • Fax: (514) 875-7774
ekouzelis@kouzelislaw.com

ΟΡΚΩΤΟΙ ΛΟΓΙΣΤΕΣ
TRIFONOPOULOS & SOTIRAKOS
COMPTABLES AGREES / CHARTERED ACCOUNTANTS
1000 O. JEAN-TALON W.
MONTREAL, QUEBEC H3N 1T1
TEL: (514) 270-9251
FAX: (514) 270-0516

Από την Ελληνική Μυθολογία*
Πώς φύτεψε το πρώτο αμπέλι ο Διόνυσος

Παράδοση που προέρχεται από τη Θήβα

Όταν ο Διόνυσος ήταν ακόμη παιδί, ταξίδευε για να πάει στη Νάξο. Επειδή η απόσταση ήταν μεγάλη, κουράστηκε και κάθισε σ' ένα κοτρόνι για να ξεκουραστεί.

Εκεί που κοίταζε γύρω – γύρω βλέπει εμπρός στα πόδια του να φυτρώνει ένα βοτάνι, που του φάνηκε πάρα πολύ όμορφο, ώστε αποφάσισε να το πάρει μαζί του και να το μεταφυτέψει. Το ξερίζωσε και το κουβαλούσε μαζί του. Αλλά ο ήλιος έκαιγε πολύ και φοβήθηκε μην ξεραθεί προτού φθάσει στη Νάξο. Βρήκε ένα κόκκαλο πουλιού, έβαλε το βοτάνι μέσα και τράβηξε το δρόμο του. Αλλά στα χέρια του το βοτάνι μεγάλωσε γρήγορα, και έβγαινε από πάνω και από κάτω από το κόκκαλο. Φοβήθηκε πάλι μην ξεραθεί και συλλογιζόταν τι να κάνει. Τότε βρήκε ένα κόκκαλο λιονταριού, που ήταν χοντρότερο από του πουλιού το κόκκαλο, και σ' αυτό έχωσε του πουλιού το κόκκαλο με το βοτάνι. Σε λίγο πάλι μεγάλωσε και έβγαινε έξω από του λιονταριού το κόκκαλο. Βρήκε μια γαϊδουροκοκκάλα που ήταν μεγαλύτερη απ' αυτό και έχωσε μέσα του πουλιού και του λιονταριού το κόκκαλο, κι έτσι έφθασε στη Νάξο. Όταν θέλησε να φυτέψει το βοτάνι, παρατήρησε πως οι ρίζες του ήταν κολλημένες στα κόκκαλα, και δεν μπορούσε να το βγάλει χωρίς να χαλάσει τις ρίζες. Το φύτεψε λοιπόν όπως ήταν.

Σε λίγο φύτρωσε το βοτάνι και πρόκοψε κι έγινε αμπέλι κι έβγαλε σταφύλια.

Από αυτά έφτιαξε το πρώτο κρασί και έδωσε στους ανθρώπους να πιούν και ώ του θαύματος!

Όταν οι άνθρωποι έπιναν στην αρχή κελαϊδούσαν σαν τα πουλιά. Όταν έπιναν περισσότερα γίνονταν δυνατοί σαν λιοντάρια. Κι όταν ακόμη περισσότερα έπιναν, γίνονταν σαν τα γαϊδούρια.

Σημείωση: Ετσι για να γνωρίσουμε λίγο και την αρχαία Ελληνική Μυθολογία κατά καιρούς θα σας παρουσιάζουμε διάφορους μύθους από αυτήν.

Οπωσδήποτε είναι ωραίοι και εντυπωσιακοί και μέσω αυτών, απλοποιούσαν πολλά πράγματα και φαινόμενα που έβλεπαν γύρω τους. Ετσι σχετικά με τον μύθο του Διόνυσου που έδωσε το αμπέλι στους ανθρώπους και κατ' επέκταση το κρασί, που είναι ευχάριστο το λίγο, αλλά διαφοροποιείται, ανάλογα με την ποσότητα που θα πιει, μεταξύ των άλλων μας άφησαν και τον ακόλουθο μύθο.

Σημειώνουμε ότι οι αρχαίοι μας πρόγονοι πίστευαν ότι ο Διόνυσος ήταν γυιος του Δία και της Σεμέλης και εθεωρείτο θεός του κρασιού, του γλεντιού και της γονιμότητος.

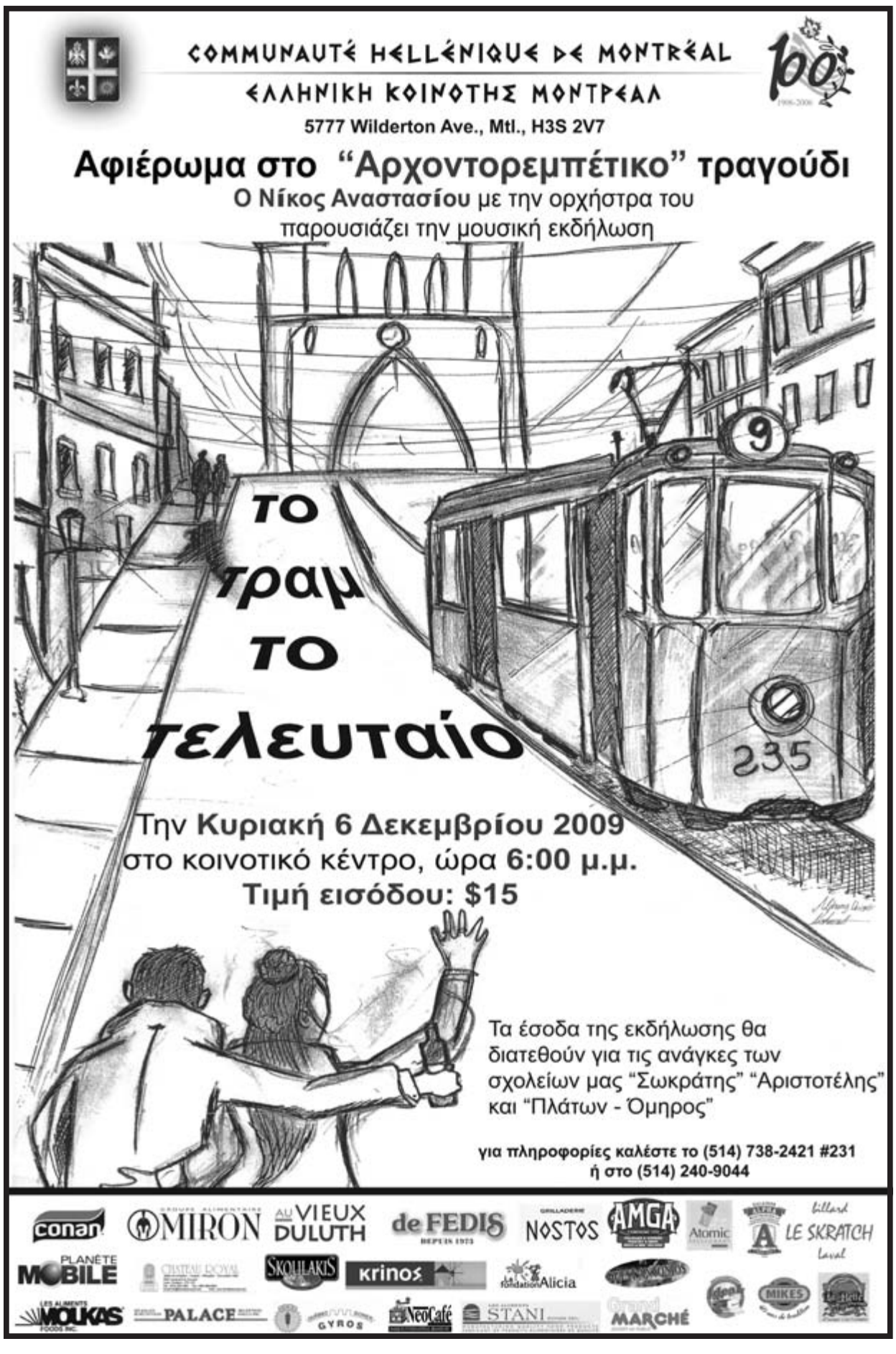

ΑΔΑΜΑΝΤΙΑ ΜΑΛΤΕΖΟΣ
ΣΥΜΒΟΛΑΙΟΓΡΑΦΟΣ
5255 Henri-Bourassa W., Suite 415
St-Laurent, Quebec · H4R 2M6
Τηλ.: 514-747-1177
Fax: 514-747-0334

ΟΔΟΝΤΙΑΤΡΙΚΗ ΚΛΙΝΙΚΗ
ΣΑΒΒΑΣ ΤΣΟΛΑΚΙΔΗΣ D.D.
DENTURO-ΟΔΟΝΤΟΛΟΓΟΣ
Εκτελούνται όλες οι εργασίες
ΟΡΘΟΔΟΝΤΙΚΕΣ ΑΝΑΤΟΜΙΚΕΣ
ΑΘΡΑΥΣΤΕΣ ΟΔΟΝΤΟΣΤΟΙΧΙΕΣ
50 ΧΡΟΝΙΑ ΠΕΙΡΑ
Με ραντεβού καθημερινώς 7 ημέρες την εβδομάδα
Tel: (514) 277-1345
7773 De l'Épée, Montreal, Qc H3N 2E7

Υγιεινή Διατροφή για τους Αρθριτικούς*

Ψωμί πάντοτε ολικής
Αλέσεως να τρώτε,
Συνέχεια, καθημερινώς
Και όχι πότε-πότε!

Φυτική πολυακόρεστη
Να τρώτε μαργαρίνη,
Π' οξέα στον οργανισμόν
Δεν έχει να του δίνει.

Δύο ή μέχρι τρία αυγά
Τρώτε την εβδομάδα
Βραστά είναι πιο υγιεινά
Γεμάτα νοστιμάδα.

Στη σχάρα φούρνου ή βραστό,
Ψάρι λευκό να τρώτε,
Αλλά ποτέ τηγανιτό
Κι' όχι πότε-πότε.

Μα και κονσέρβες ψαρικά
Ποτέ σας να μην φάτε,
Γιατί είν' αρμυρά πολύ
Κι' ολούθεν θα πονάτε.

Τρώτε μυτζήθρα άπαχη
Πλούσιο ασβέστιο έχει
Και μια μικρή ποσότητα
Του λίπους περιέχει.

Μπανάνα, μήλα, ροδάκινα
Όλα τεμαχισμένα,
Αποτελούν θαυμάσιον
Γεύμα ανακατεμένα.

Πουλερικά καλύτερα
Πρέπει να προτιμάτε
Μα προσοχή ποτέ, ποτέ
Τις πέτσες να μην φάτε.

Πάντα ν' αποφεύγετε
Την πάπια και την χήνα
Γιατί είναι πολύ παχιά
Πουλερικά εκείνα.

Τρώτε άφθονα λαχανικά
Ωμά ή μαγειρεμένα
Πού' ναι πολύ ωφέλιμη
Τροφή για τον καθένα.

Μην τρώτε τα κιτροειδή
Γκρέηπφρουτ και λεμόνια·
Μπανάνες τρώτε, ροδάκινα,
Βερίκοκα, αχλάδια και πεπόνια.

Μπορείτε απεριόριστα
Εάν επιθυμείτε,
Χυμούς από λαχανικά
Να φτιάξετε να πιείτε.

Ποτά πό 'χουν οινόπνευμα
Για σας αν είν' ωραία
Να μην τα δοκιμάζετε
Έχουν πολλά οξέα.

Τις νόστιμες όλες αυτές
Τροφές που σας σε δίνουν
Αν τις ακολουθήσετε
Οι πόνοι θ' αλαφρύνουν.

Αξίζει οποιαδήποτε
να κάμετε θυσία,
Και μια καλή προσπάθεια
να βρείτε ηρεμία.

Μαρία Βαλάκου

*Αυτές τις συμβουλές, βάσει των όσων διάβασα, σας δίνω και σας εύχομαι πάντα να έχετε υγεία.

Δεκέμβριος

Στο τέρμα έφθασε η χρονιά
Και νέα πάλι θά 'ρθει
Υγεία, ομόνοια, χαρά
Και γέλιο να υπάρχει.

Τον χρόνο ο Δεκέμβριος
Θα τόνε χαιρετήσει
Και τη πορεία της ζωής
Γλυκά να συνεχίσει.

Ευχές απ' την Απείρανθον Νάξου
Για τον απανταχού Ελληνισμόν.

Μαρία Βαλάκου

VITROPLUS
VITRES ET ACCESSOIRES D'AUTOS
Chomedey (Laval) 1740, boul. Curé-Labelle 450-973-7773
Προετοιμαστείτε για τον Χειμώνα
AntiRust
Ετήσια Προστασία από την Σκουριά με λάδι
Από 69.95$* +TX
5$ ΒΙΑΣΤΕΙΤΕ ΕΚΠΤΩΣΗ Σε ετήσια εργασία Προστασίας από Σκουριά
Με την παρουσία αυτής της προσφοράς μόνο. Λήγει στις 12 Δεκεμβρίου 2009. Ισχύει μόνο στο κατάστημα της 1740 boul. Cure Labelle
Ή
10$ ΕΚΠΤΩΣΗ Σε ετήσια εργασία Προστασίας από Σκουριά 2ου Αυτοκινήτου
Με την παρουσία αυτής της προσφοράς μόνο. Λήγει στις 12 Δεκεμβρίου 2009. Ισχύει μόνο στο κατάστημα της 1740 boul. Cure Labelle
Προστατέψτε το αυτοκίνητό σας με την ετήσια Προστασία Αντί-Σκουριάς λαδιού όλο το χρόνο!
•Ετήσια προστασία με λάδι υψηλής ποιότητας
•Εισχωρεί σε όλα τα απαραίτητα σημεία του αυτοκινήτου σας
•Αποτρέπει την σκουριά και συντελεί στην απομόνωση της υπάρχουσας σκουριάς
•Δεν στάζει. Δεν έχει μυρουδιές
*Μικρή επιπρόσθετη χρέωση στα μικρά τρόκια. Ισχύει με την παρουσία αυτού του κουπονιού, μέχρι τις 12 Δεκεμβρίου 2009. Δεν μπορείτε να την συνδυάσετε με καμία άλλη προσφορά. Ισχύει μόνο στο κατάστημα του Λαβαλ
ΠΡΟΣΦΟΡΑ ΠΡΙΝ ΤΗΝ ΕΠΟΧΗ
Αυτόματη εκκίνηση αυτοκινήτου
CAR STARTER
Μόνο από 79.95$ +φόρους επί πλέον η εγκατάσταση και το μηχάνημα
*Η φωτογραφία είναι για διαφημιστικούς λόγους
Με την παρουσίαση αυτού του κουπονιού. Δεν μπορείτε να την συνδυάσετε με καμία άλλη προσφορά. Λήγει στις 12 Δεκεμβρίου 2009

Από Πρό-Νηπιαγωγείο έως Γυμνάσιο
ΠΕΤΥΧΑΙΝΟΝΤΑΣ, μας μεγαλώνει!
•Εντατική Εκμάθηση της Γαλλικής
•Εντατικά Μαθήματα στα μαθηματικά και sciences
•Εκμάθηση Ηλεκτρονικού Υπολογιστή με πρακτική εξάσκηση στα κυριότερα μαθήματα
•Προχωρημένα μαθήματα στην Αγγλική, Ισπανική, Αραβική και Ελληνική
ΔΥΝΑΤΟΤΗΤΑ ΜΕΤΑΦΟΡΑΣ
École Pasteur
(514) 331-0850
Εγγραφές σχολικής χρονιάς 2009-2010
Ιδιωτικό γαλλικό σχολείο, ιδρυμένο από το 1956
Πλησίον της γέφυρας Cartierville
Fondée en 1956 Collège privé français
www.ecolepasteur.qc.ca • informations@ecolepasteur.net

Κρασί – Κρασί
$2.00* $3.00* $4.00*
Cabernet Sauvignon - Pinot Noir
Merlot - Chardonnay - Chianti
Muscat - Sauvignon Blanc - etc
Εγγυημένη Ποιότητα Αμπελώνα
Πάνω από 40 είδη – Κόκκινο – Άσπρο – Rose – Port – Dry – Semi-Dry – Fruity
The Wine Place
1265 Boul. O'Brien Ville St-Laurent
Tel: 514-747-3533 - Ανοικτά Τρίτη έως Σάββατο
Το μεγαλύτερο κατάστημα στον Καναδά – 35 χρόνια
*Βλέπετε λεπτομέρειες στο κατάστημα

ΑΘΑΝΑΣΙΟΣ ΠΕΝΤΕΦΟΥΝΤΑΣ
ΔΙΚΗΓΟΡΟΣ
Criminal Law
Ειδικός σε ποινικές υποθέσεις
ΤΗΛ: 514878-9112 • Cell: 514952-8852

TRI STAR PAINTING
Αναλαμβάνουμε Ελαιοχρωματισμούς, Plaster, Ταπετσαρίες, Crown Molding
Σε σπίτια, γραφεία, επιχειρήσεις
Λογικές τιμές, Δωρεάν εκτίμηση, υπεύθυνη εξυπηρέτηση
Πείρα 35 ετών
Cell: 514.945.4259
Πληρ από τον Jimmy στο 450.687-9042

Στέργιος Α. Κυριαζίδης, B. Eng., A.I.B.
Ασφαλιστικός Σύμβουλος... μαζί σας από το 1985.
Ασφάλειες με πλήρη ενημέρωση και άριστη εξυπηρέτηση
Financière Lanthier
www.financierelanthier.com
1130 Victoria
St-Lambert, Quebec J4R 1P9
Tel.: (450) 671-7111 or (514) 990-7222
Fax: (450) 671-2799
Pag.: (514) 301-9525
E-mail: sakiriazidis@hotmail.com
An Independent Insurance Broker Covers You Best

C&D HVAC Distributor Inc.
1395 Mazurette, suite 100, Montreal, QC, H4N 1G8
Tel: 1-514-3155790 Fax: 1-514-3155792
Email: c-dhvac@live.ca
HEATING, VENTILATIONS AIR/CONDITIONS
Best price sales of Motors, compressors, control devices and other parts for heating, ventilation, air-conditioning and refrigeration system.
Engineers at your service
High-quality and warranty repairation services for heating, ventilation, air-conditioning and refrigeration equipments.
Μηχανές (Μότορς) όλων των τύπων
Ανταλλακτικά και Επισκευές
Refrigerator, Walking Cooler, Thermo-Pub

ΕΠΙΣΤΟΛΕΣ

ΗΡΘΕ Η ΩΡΑ ΤΟΥ ΑΝΤΩΝΗ

Την περασμένη Κυριακή, όπως είναι γνωστό, ο Αντώνης Σαμαράς κέρδισε την κούρσα για την ηγεσία της Νέας Δημοκρατίας. Ήτανε σκληρός ο αγώνας μεταξύ του Αντώνη Σαμαρά και της αντιπάλου του Ντόρας Μπακογιάννη. Ο αγώνας ήταν αμφίρροπος, μέχρι και την τελευταία εβδομάδα που έδειξε ότι ο κ.Σαμαράς προπορευόταν. Τις πρωϊνές ώρες της Δευτέρας (ώρα Ελλάδος) μετά την ανακοίνωση των πρώτων αποτελεσμάτων, η κυρία Μπακογιάννη τηλεφώνησε στον κ. Σαμαρά και αφού παραδέχτηκε την ήττα της τον συγχάρηκε για την νίκη του.

Βλέπετε αυτή την φορά, το όμορφο χαμόγελο της Ντόρας δεν ήτανε αρκετό για να πάρει την νίκη. Πριν από 16 χρόνια, είχανε κατηγορήσει ακόμα και ως προδότη τον κ. Σαμαρά επειδή έφυγε από την Νέα Δημοκρατία για να ιδρύσει δικό του κόμμα με το όνομα «Πολιτική Άνοιξη». Τότε η Πολιτική Ανοιξη καταψήφισε και ανέτρεψε την κυβέρνηση της Νέας Δημοκρατίας, και έτσι επανέφερε στην εξουσία το ΠΑΣΟΚ.

Ως «Πολιτική Ανοιξη» την πρώτη φορά κατάφερε να πάρει 5% των ψήφων και να εκλέξει 10 έδρες. Δυστυχώς ή ευτυχώς, ανάλογα με τις πολιτικές προτιμήσεις και συμπάθειες καθενός δεν προχώρησε άλλο το κόμμα του. Ετσι το 2004, μετά από 11 χρόνια, διέλυσε το κόμμα του και επέστρεψε στην Νέα Δημοκρατία. The rest is history Όπως λέμε στα Αγγλικά.

Από τότε που κυβερνούσε ο Ανδρέας Παπανδρέου, δεν έχουμε δει χαρισματικό πολιτικό στην Ελλάδα από οποιαδήποτε παράταξη. Ακόμα και ο σημερινός πρωθυπουργός Γιώργος Παπανδρέου, που ανάλαβε την εξουσία περίπου 2 μήνες πρίν, δεν έχει το χάρισμα που είχε ο πατέρας του.

Αντιθέτως, ο Αντώνης Σαμαράς έχει αυτό το χάρισμα που έλειπε από την Ελλάδα τα τελευταία 16 χρόνια. Θα πει κανείς εντάξει, είναι αρκετό αυτό για να είσαι καλός πολιτικός και κυρίως πρωθυπουργός; Όχι βέβαια, χρειάζονται και άλλα προσόντα, π.χ. πείρα, νοημοσύνη, δραστηριότητα, μόρφωση, καλή κρίση, κ.λ.π.

Ο Αντώνης Σαμαράς όχι μόνο τα έχει όλα αυτά, αλλά συνδυάζει την παράδοση με τον σύγχρονο κόσμο. Είναι αυτοδημιούργητος και δεν έχει και ποτέ δεν είχε κανένα συγγενή σε θέση εξουσίας όπως τα τελευταία 35 χρόνια είχαν και έχουν πολλοί πολιτικοί. Και δεν αναφέρομαι μόνο στις οικογένειες Παπανδρέου, Καραμανλή, Μητσοτάκη, αλλά και σε πολλούς άλλους. Για αυτό για αυτόν τον άνθρωπο πρέπει να είμαστε υπερήφανοι όλοι οι Ελληνες, ανεξάρτητα ποια παράταξη υποστηρίζουμε,.

ΑΝΤΩΝΗΣ ΣΑΜΑΡΑΣ, ΚΑΙΝΟΥΡΓΙΟΣ ΗΓΕΤΗΣ ΤΗΣ ΝΕΑΣ ΔΗΜΟΚΡΑΤΙΑΣ, ΕΠΟΜΕΝΟΣ ΠΡΩΘΥΠΟΥΡΓΟΣ ΤΗΣ ΕΛΛΑΔΟΣ.

Δημήτρης Μεταξάς
jmetaxas@videotron.ca

ΦΑΡΜΑΚΕΙΑ ΣΠΥΡΟΥ ΚΟΥΤΣΟΥΡΗ
Η Υγεία σας μας ενδιαφέρει
ΣΤΟ ΚΑΤΑΣΤΗΜΑ ΜΑΣ ΣΤΟ ΛΑΒΑΛ ΣΑΣ ΠΡΟΣΦΕΡΟΥΜΕ:
*10% έκπτωση για άτομα 50 χρόνων και πάνω σε όλα τα ειδικά μαρκαρισμένα προϊόντα μας
*Πλήρες τμήμα καλλυντικών με δωρεάν βαφή (make-up) και συμβουλές από ελληνίδα τεχνίτρια, που βρίσκεται στην διάθεσή σας όλες τις ώρες
. Στις καλύτερες τιμές, και καλλυντικά από όλα τα μέρη του κόσμου όπως Γαλλία και Αμερική
*Ελληνικές ευχετήριες κάρτες, και πολλά ελληνικής παραγωγής τρόφιμα (παξιμάδια, φρυγανιές, σοκολάτες, Νερό, Φιδές, κτλ)
Δωρεάν διανομή 7 ημέρες την εβδομάδα
Δωρεάν τεστ χοληστερίνης και ζαχάρου από Ελληνίδα Νοσοκόμα
ΦΑΡΜΑΚΕΙΑ ΣΠΥΡΟΥ ΚΟΥΤΣΟΥΡΗ
Η Υγεία σας μας ενδιαφέρει
375 Jean-Talon West (Loblaws Centre), Montreal (514) 272-5565
3915 Samson Blvd (Corner Curé-Labelle), Laval (450) 688-4111

ΑΠΟ ΤΗΝ ΕΤΗΣΙΑ ΕΚΔΗΛΩΣΗ ΤΗΣ ΜΗΤΡΟΠΟΛΙΤΙΚΗΣ ΦΙΛΟΠΤΩΧΟΥ

Τιμήθηκαν οι Πρώην Αντιπρόεδροι

Αναμνηστικό στιγμιότυπο από την Ετήσια Εκδήλωση της Μητροπολιτικής Φιλοπτώχου Καναδά που έγινε με μεγάλη επιτυχία προ ημερών στην Αίθουσα του ιερού Ναού Ευαγγελισμού της Θεοτόκου. Στο στιγμιότυπό μας ο Μητροπολίτης Καναδά μαζί με την Πρόεδρο της Μητροπολιτικής Φιλοπτώχου κ. Βασιλική Ζαχαροπούλου και την Αντιπρόεδρο της Μητροπολιτικής Φιλοπτώχου κ. Εύα Ιακώβου και τις τέως Αντιπροέδρους που τιμήθηκαν κατά την διάρκεια της εκδήλωσης. Είναι από δεξιά: Λίλη Μπουγδάνου (Αντιπρόεδρος από το 1987 έως το 1991 που τότε ήτανε Επισκοπική Φιλόπτωχος Καναδά και μέλος του Τιμητικού Συμβουλίου Αρχιεπισκοπικής Φιλοπτώχου Αμερικής από το 1987 – 1991), Βίκη Νικολακάκου (Υπηρέτησε Αντιπρόεδρος από το 1991 έως το 1999, Αντιπρόεδρος Καναδά 1995 – 1997, Μέλος του Τιμητικού Συμβουλίου Αρχιεπισκοπικής Φιλοπτώχου Αμειρκής 1991-1996, Μέλος του Διοικητικού Συμβουλίου Επισκοπικής Φιλοπτώχου Καναδά 1987 – 1996 και Μητροπολιτικής Φιλοπτώχου Καναδά 1996 – 1999), Μαργαρίτα Ράγκα (Αντιπρόεδρος 2003 – 2007 και μέλος του Διοικητικού Συμβουλίου 1999 – 2007) και Ρουμπίνη Ζάκκα (Υπηρέτησε Αντιπρόεδρος 1999 – 2003 και Μέλος του Διοικητικού Συμβουλίου από το 1997 έως το 2007).

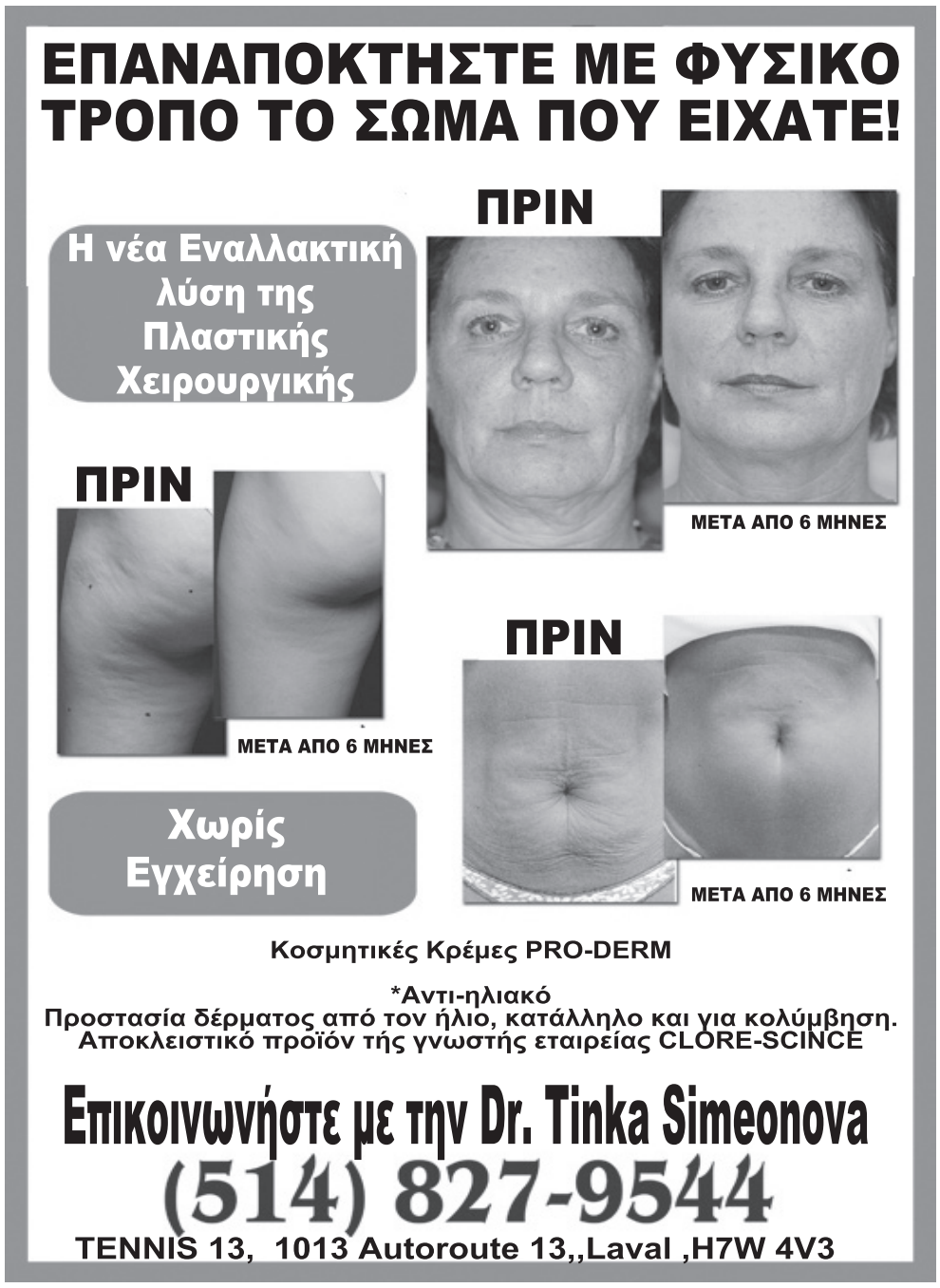

LE GROUPE MATHIO inc

ΕΛΛΗΝΙΚΗ ΕΤΑΙΡΙΑ

ΓΕΝΙΚΕΣ ΟΙΚΟΔΟΜΙΚΕΣ ΕΡΓΑΣΙΕΣ ΚΑΙ ΑΝΑΚΑΙΝΙΣΕΙΣ
Για να μην έχετε προβλήματα

ΣΕ ΣΠΙΤΙΑ – ΓΡΑΦΕΙΑ – ΕΠΙΧΕΙΡΗΣΕΙΣ

CONSTRUCTION AND RENOVATION

*Ανακαινίσεις μετά από φωτιές & πλημμύρες
*Καινούργιες Κουζίνες, Μπάνια & Υπόγεια, Κεραμικά
*Γενικές ανακαινίσεις * Βαφές * Υδραυλικά
* Ηλεκτρικά *Ειδικοί στις Ξυλουργικές Εργασίες
*Σκάλες & Κάγκελα σε ΚΑΘΕ ΕΙΔΟΥΣ ΞΥΛΟ
*Πόρτες και Παράθυρα *Ξύλινα Πατώματα

Ιδιοκτήτης Γιάννης Μαθιόπουλος

ΠΑΝΩ ΑΠΟ 30 ΧΡΟΝΙΑ ΠΕΙΡΑ
Από πατέρα σε γυιό

514-332-6523
Κινητό: 514-823-8476

ΠΑΝΤΑ ΣΕ ΤΙΜΕΣ ΕΡΓΟΣΤΑΣΙΟΥ

ELEXTRA FURS INC

Διαθέτουμε:
Καινούρια Παλτά – Ζακέτες
Mink – Beavers –
Chinchillas Reversibles

ΔΩΣΤΕ ΣΤΗΝ ΓΟΥΝΑ ΣΑΣ ΑΛΛΗ ΟΨΗ
Αναλαμβάνουμε:
Διορθώματα – Επισκευές – Ξυρίσματα – Βαφές

Θα Κάνουμε το παλιό παλτό σας και πάλι καινούριο για να φορεθεί άλλα 15-20 χρόνια σε Νεανικά Μοντέρνα και καινούρια σχέδια

50 ΧΡΟΝΙΑ ΠΕΙΡΑ!! Ρωτείστε για την ποιότητά μας

1625 Chabanel West, Suite 960,
Montreal, Que *(Δυτικά της L' Acadie)*
Τηλεφωνείστε για ραντεβού
514-845-9287 • 514-867-8331
Δωρεάν Στάθμευση στο πίσω μέρος του κτηρίου

LES FOURRURES ELEXTRA FURS 1991 INC.

ΣΧΟΛΙΑ - ΕΠΙΚΑΙΡΟΤΗΤΕΣ

ΣΥΝΕΧΕΙΑ ΑΠΟ ΣΕΛ 4

το όνομα. Ομως ολοφάνερα οι Σκοπιανοί δεν πρόκειται να κάνουν καμία υποχώρηση, αφού μόνο ως «Μακεδόνες» θέλουν να εμφανίζονται και να παρουσιάζονται.

Ως εκ τούτου, και ενώ επισήμως ισχύει «η ενδιάμεση συμφωνία» οι συζητήσεις συνεχίζονται επί δεκαπέντε περίπου χρόνια, μάλλον για να ισχυρίζονται ότι γίνονται και όχι επειδή έχουν πρόθεση να υποχωρήσουν στο παραμικρό.

Τώρα λοιπόν, στην Σύνοδο Κορυφής που αρχίζει την ερχομένη εβδομάδα, θα εξεταστεί και η αίτηση των Σκοπιανών, για καθορισμό ημερομηνίας έναρξης ενταξιακών διαπραγματεύσεων .

Βεβαίως οι Σκοπιανοί «σαν Δημοκρατία της Μακεδονίας» φυσικά, υπέβαλαν την αίτησή τους για τον καθορισμό ημερομηνίας έναρξης ενταξιακών διαπραγματεύσεων.

Εμείς λένε θα αρχίσουμε τις συζητήσεις προκειμένου να γίνουμε δεκτοί στην Ε. Ε. Και παράλληλα θα συνεχίζονται οι συζητήσεις με την Ελλάδα για να βρούμε το κοινά αποδεκτό όνομα.

Φυσικά κάτι τέτοιο δεν θα μπορέσει να το δεχτεί η Ἑλλάδα, αφού έχει ήδη αποκτήσει πείρα από τις προθέσεις των Σκοπίων.

Το περίεργο όμως είναι ότι υπάρχουν χώρες, όπως η Αυστρία και η Φινλανδία, οι οποίες παραβλέποντας την πραγματικότητα, τάσσονται υπέρ του καθορισμού ημερομηνίας έναρξης συζητήσεων με τα Σκόπια.

Θα ήταν υπερβολική και καταστροφική η υποχώρηση της Ελλάδος αν έπεφτε και πάλι στην παγίδα των Σκοπιανών και των φίλων τους, που περιέργως είναι αρκετοί.

Ομως οι πιέσεις που δέχεται η Ελλάδα, τόσο από τις ΗΠΑ, όσο και από άλλες Ευρωπαϊκές χώρες, είναι ι ιδιαιτέρως σκληρές.

Πριν λίγους μήνες παρά τις εξ ίσου σκληρές πιέσεις είχε τολμήσει να προβάλει Βετο και δεν έγινε δεκτό το αίτημα των Σκοπίων να γίνουν μέλος του ΝΑΤΟ.

Αραγε θα επαναλάβει το Βέτο προς τα Σκόπια, και πιθανώς και προς την Αγκυρα;

Είναι κάτι που δεν αποκλείεται, αλλά θέλεις οι πιέσεις, θέλεις οι απειλές, ας μην αποκλείσουμε τίποτα.

Ομως την ερχομένη εβδομάδα, θα δούμε που έχουν τοποθετηθεί και πόσο στέρεες ή πόσο ελαστικές είναι οι «κόκκινες γραμμές» για τις οποίες μιλούσε ως αρχηγός της Αξιωματικής Αντιπολίτευσης.

Ηταν διεστραμμένοι αλλά η ηγεσία Τους κάλυπτε και τους «τιμωρούσε» με μετάθεση

Τη «συγγνώμη, τη θλίψη, αλλά και τη ντροπή του γι' αυτό που συνέβη» εξέφρασε ο Ρωμαιοκαθολικός Αρχιεπίσκοπος του Δουβλίνου Μάρτιν Ντιαρμουίντ.

Τώρα θα ρωτήσει κανείς προς ποίους και γιατί υποχρεώθηκε να εκφράσει την «συγνώμη, τη θλίψη, αλλά και τη ντροπή του,» ο Ρωμαιοκαθολικός Αρχιεπίσκοπος του Δουβλίνου;

Την εξέφρασε, υποχρεώθηκε εκ των πραγμάτων να εκφράσει προς τα αθώα και νεαρά κυρίως παιδιά που επί δεκαετίες έπεφταν θύματα ανομολογήτων πράξεων «κληρικών» της εκκλησίας αυτής.

Η ντροπή και το αίσχος γι' αυτό είναι μεγάλα. Μεγαλύτερο κακό είναι όμως η συγκάλυψη που τύγχαναν αυτοί οι διεστραμμένοι «κληρικοί» τόσο από την ηγεσία της εκκλησίας της χώρας αυτής, όσο και από κρατικούς λειτουργούς.

Με άλλα λόγια: Ηξεραν πολλοί τα περί των σεξουαλικών κακοποιήσεων (πολλοί ανώτεροι κληρικοί και κρατικοί αξιωματούχοι) αλλά για το δήθεν «γόητρο της εκκλησίας» απέκρυπταν τις επαίσχυντες αυτές πράξεις και «τιμωρούσαν» τους παλιανθρώπους αυτούς με μετάθεση. Ετσι οι διεστραμμένοι αυτοί άνθρωποι συνέχιζαν ανενόχλητοι το απάνθρωπο και βδελυρό τους έργο.

Τα συγκλονιστικά αυτά νέα αποκαλύφτηκαν και δυστυχώς είναι αναμφισβήτητα. Αναγράφονται σε αστυνομική έκθεση 700 σελίδων και όπως είναι επόμενο συγκλονίζουν την πανίσχυρη, έως προχθές Ιρλανδική Ρωμαιοκαθολική εκκλησία.

Σύμφωνα με την αστυνομική έκθεση «η Ρωμαιοκαθολική Εκκλησία του Δουβλίνου αποφάσισε την απόκρυψη στοιχείων για την επι δεκαετίες κακοποίηση παιδιών από καθολικούς ιερείς, επειδή οι επίσκοποι ήθελαν να «προστατεύσουν» τη φήμη της Καθολικής Εκκλησίας, σε βάρος των θυμάτων!!»

Τι ντροπή, τι αίσχος, τι διαστρέβλωση του Ευαγγελίου!!

Εκτός του Αρχιεπισκόπου τη συγγνώμη της εξέφρασε και η κυβέρνηση της Ιρλανδίας «για την αδυναμία του κράτους να αντιμετωπίσει την σεξουαλική κακοποίηση που αναγκάζονταν να υποστούν επί δεκαετίες παιδιά από καθολικούς ιερείς».

ΣΥΝΕΧΕΙΑ ΣΤΗΝ ΣΕΛ 64

Ένα άγνωστο Θαύμα του Αγίου Νικολάου

Ένα αληθινό γεγονός που συνετάραξε και έφερε σε μετάνοια εκατοντάδες ανθρώπους στην πόλι Κουϊμπίσεβ (σημερινό Σαμαρά) της Σοβιετικής Ρωσίας το έτος 1956.

Στην πόλη Κουϊμπίσεβ ζούσε μία οικογένεια: η ευσεβής μητέρα και η κόρη της Ζωή. Το βράδυ της παραμονής της Πρωτοχρονιάς (31 Δεκεμβρίου) του 1956 η Ζωή προσεκάλεσε επτά φίλες της και άλλους τόσους νεαρούς σε δείπνο και χορό. Τότε ήταν η νηστεία των Χριστουγέννων (Στην Ρωσία οι εορτές ακολουθούν το παλαιό ημερολόγιο. Η νηστεία των Χριστουγέννων διαρκεί από τις 28 Νοεμβρίου μέχρι 6 Ιανουαρίου του επομένου έτους) και η μητέρα παρακάλεσε την Ζωή να μη προγραμματίση φαγητό, αλλά η κόρη επέμενε στο δικό της. Εκείνο το βράδυ η μητέρα πήγε στην Εκκλησία να προσευχηθή.

Μαζεύτηκαν οι καλεσμένοι, αλλά ο αρραβωνιαστικός της Ζωής δεν είχε έρθει ακόμη. Το όνομά του ήταν Νικόλαος. Οι κοπέλες και τα αγόρια χωρίσθηκαν σε ζευγάρια και η Ζωή έμεινε μόνη της. Από αμηχανία χωρίς να πολυσκεφθή, κατέβασε την εικόνα του αγίου Νικολάου του Θαυματουργού από τον τοίχο και είπε: «Θα πάρω αυτόν τον Νικόλα και θα πάω να χορέψω μαζί τους», χωρίς να δίνη σημασία εν τω μεταξύ στις φίλες της, οι οποίες την συμβούλευαν να μη κάνη αυτή την βλάσφημη ενέργεια. «Αν υπάρχη Θεός, ας με τιμωρήση», είπε εκείνη.

Άρχισε να χορεύη, έκαναν ένα-δυο γύρους, οπότε ξαφνικά μέσα στο δωμάτιο γίνεται ένας φοβερός θόρυβος, ανεμοστρόβιλος, και έλαμψε φως εκτυφλωτικό σαν αστραπή.

Η χαρά γύρισε σε φρίκη. Όλοι έφευγαν φοβισμένοι από το δωμάτιο. Μόνο η Ζωή στεκόταν ακίνητη, με την εικόνα του Αγίου κολλημένη στο στήθος, απολιθωμένη και παγωμένη σαν μάρμαρο. Οι γιατροί, που γρήγορα κατέφθασαν, δεν μπόρεσαν να την συνεφέρουν με τις προσπάθειές τους. Οι βελόνες των ενέσεων, που ήθελαν να της κάνουν, στράβωναν και έσπαζαν καθώς κτυπούσαν πάνω στο μαρμαρωμένο κορμί της! Θέλησαν να την μεταφέρουν στο νοσοκομείο, αλλά δεν μπόρεσαν να την μετακινήσουν από την θέσι της. Τα πόδια της λες και ήσαν καρφωμένα στο πάτωμα. Αλλά, η καρδιά χτυπούσε! Η Ζωή ήταν ζωντανή. Δεν μπορούσε όμως πλέον ούτε να φάη ούτε να πιή...

Όταν η μητέρα γύρισε και είδε τι συνέβη, έπεσε αναίσθητη και την μετέφεραν στο νοσοκομείο, από το οποίο βγήκε σε μερικές ημέρες. Η πίστις της στην ευσπλαγχνία του Θεού και οι θερμές μητρικές της προσευχές για συγχώρησι της δύστυχης κόρης, ανανέωσαν με τη Χάρι του Θεού τις ζωτικές της δυνάμεις.

Η Ζωή ήλθε σε συναίσθησι και με δάκρυα ζητούσε συγχώρησι και βοήθεια.

Τις πρώτες ημέρες το σπίτι της Ζωής ήταν κυκλωμένο από πλήθος κόσμου, πιστοί που ήρθαν ή ακόμη και που βάδισαν από μακρυά, περίεργοι, γιατροί, και πνευματικά πρόσωπα. Αλλά, γρήγορα, κατ' εντολή των αρχών, το σπίτι έκλεισε για τους επισκέπτες. Δύο αστυνομικοί φύλαγαν σκοπιά εναλλάξ ανά οκτάωρο. Κάποιοι από τους φύλακες που ήσαν ακόμα νέοι (28-30) άσπρισαν από την φρίκη ακούγοντας κάθε νύχτα τη Ζωή να βγάζη τρομακτικές κραυγές.

Νύχτες και νύχτες δίπλα της προσευχόταν η μητέρα.

-Μαμά, προσευχήσου! Προσευχήσου, γιατί χάνομαι για τις αμαρτίες μου! Προσευχήσου! φώναζε η Ζωή.

Για όλα όσα συνέβησαν ενημέρωσαν και τον Πατριάρχη και τον παρεκάλεσαν να ευχηθή υπέρ αναρρώσεως της Ζωής. Ο Πατριάρχης απήντησε:

-Εκείνος που την τιμώρησε, εκείνος και θα την ελεήση!

Μεταξύ των προσώπων που επετράπη στο εξής να επισκεφθούν την Ζωή ήσαν:

1.- Εγνωσμένου κύρους καθηγητής της ιατρικής που κατέφθασε από την Μόσχα. Αυτός εβεβαίωσε ότι η καρδιά δεν σταμάτησε να χτυπά.

2.- Ιερείς, τους οποίους προσεκάλεσε η μητέρα για να πάρουν από τα χέρια της Ζωής τον άγιο Νικόλαο. Αλλά ούτε εκείνοι μπόρεσαν να ξεκολλήσουν την εικόνα από τα απολιθωμένα χέρια της Ζωής.

3.- Ο ιερομόναχος Σεραφείμ από την έρημο του Γκλίνσκ, ο οποίος ήρθε στο Κουϊμπίσεβ για την εορτή των Χριστουγέννων και ετέλεσε αγιασμό και άγιασε την εικόνα. Κατόπιν είπε: «Τώρα πρέπει να περιμένουμε κάποιο σημείο το Πάσχα! Αν δεν γίνη τίποτε, σημαίνει ότι πλησιάζει το τέλος του κόσμου!», δείχνοντας με τα λόγια αυτά την βαθειά του πίστι σ' ένα θαύμα.

4.- Ο Μητροπολίτης Νικόλαος, ο οποίος επίσης διάβασε παράκλησι και είπε: «νέο θαύμα να περιμένουμε το Πάσχα», επαναλαμβάνοντας τον λόγο του ευσεβούς ιερομονάχου.

Τις παραμονές της εορτής του Ευαγγελισμού (που εκείνη την χρονιά έπεσε το Σάββατο της τρίτης εβδομάδος της Μεγάλης Τεσσαρακοστής) πλησίασε προς τους φύλακες της Ζωής ένας καλωσυνάτος Γέροντας και τους παρεκάλεσε να του επιτρέψουν να ιδή την Ζωή. Αλλά οι φύλακες αστυνομικοί αρνήθηκαν να του επιτρέψουν. Ήρθε ο Γέροντας και την επόμενη ημέρα, αλλά πάλι οι επόμενοι φύλακες δεν τον άφησαν. Την τρίτη φορά, ανήμερα του Ευαγγελισμού, οι φύλακες τον άφησαν. Η φρουρά τον άκουσε πόσο ευσπλαγχνικά μίλησε στην Ζωή μπαίνοντας: «Λοιπόν, κουράστηκες από την ορθοστασία;»

Πέρασε λίγη ώρα και, όταν οι φρουροί θέλησαν να βγάλουν έξω τον Γέροντα, αυτός δεν ήταν μέσα στο δωμάτιο...

Όλοι ήσαν βέβαιοι ότι εκείνος ήταν ο ίδιος ο άγιος Νικόλαος. Έτσι η Ζωή έμεινε όρθια 4 μήνες (128 μέρες), μέχρι το Πάσχα ακριβώς, που εκείνη την χρονιά έπεσε 23 Απριλίου (6 Μαΐου με το νέο ημερολόγιο).

Την νύχτα της Λαμπροφόρου Αναστάσεως του Χριστού η Ζωή άρχισε να φωνάζη ιδιαίτερα δυνατά:

-Προσεύχεσθε!

Οι νυχτερινοί φύλακες ανατρίχιασαν και άρχισαν να την ερωτούν: «Γιατί φωνάζεις τόσο φοβερά;» Ακολούθησε η απάντησις:

-Φοβερό! Καίγεται η γη! Προσεύχεσθε! Όλος ο κόσμος χάνεται για τις αμαρτίες του, προσεύχεσθε!

Από εκείνη την στιγμή η Ζωή αναζωογονήθηκε, οι μυς άρχισαν να μαλακώνουν, να ζωντανεύουν. Τελικά την έβαλαν στο στρώμα, αλλά εκείνη συνέχισε να φωνάζη και να καλή όλους σε προσευχή για τον κόσμο που χάνεται για τις αμαρτίες, για την γη που καίγεται για τις ανομίες της.

-Πως έμεινες ζωντανή μέχρι τώρα; Ποιός σε έτρεφε; την ρώτησαν.

-Περιστέρια, περιστέρια με έτρεφαν, ήταν η απάντησις. Από αυτό έγινε φανερό ότι έλαβε έλεος και συγχώρησι από την Δεξιά του Κυρίου Παντοκράτορος. Ο Κύριος συγχώρησε τις αμαρτίες της Ζωής, με την παρουσία του αγίου Νικολάου του Θαυματουργού, και λόγω των μεγάλων βασάνων της και της ορθοστασίας κατά την διάρκεια των 128 ημερών.

Όλα αυτά τα γεγονότα συνετάραξαν τους κατοίκους του Κουϊμπίσεβ και των περιχώρων. Πολλοί άνθρωποι βλέποντας τα θαύματα, ακούγοντας τα ουρλιαχτά και τις παρακλήσεις της να προσευχόμαστε για τους ανθρώπους που χάνονται εξ αιτίας των αμαρτιών τους, ξαναβρήκαν την πίστι τους στον Θεό. Γύρισαν στην Εκκλησία με μετάνοια. Όσοι δεν φορούσαν σταυρό, άρχισαν να φορούν κατά την εποχή εκείνη που μόνο γι' αυτό ήταν δυνατόν να πληρώσουν με την ζωή τους. Η επιστροφή ήταν τόσο μαζική ώστε δεν έφθαναν τα σταυρουδάκια των εκκλησιών για όλους όσους ζητούσαν.

Με φόβο και δάκρυα ζητούσε ο λαός συγχώρησι των αμαρτιών, επαναλαμβάνοντας τα λόγια της Ζωής: «Φοβερό, η γη καίγεται, χανόμαστε για τις αμαρτίες μας! Προσεύχεσθε! Οι άνθρωποι χάνονται για τις ανομίες τους!»

Την τρίτη ημέρα του Πάσχα η Ζωή έφυγε για τον Κύριο, αφού διήνυσε τον δύσκολο δρόμον της ορθοστασίας των 128 ημερών μπροστά στο πρόσωπο του Κυρίου για την συγχώρησι όλων των αμαρτιών της. Το Άγιον Πνεύμα την διατηρούσε στην ζωή όλες αυτές τις ημέρες για να αναστήση την ψυχή της από τον θάνατο της αμαρτίας, ώστε στη μέλλουσα αιώνια ημέρα να την αναστήση εν σώματι για την ζωή την αιώνιο. Όπως, άλλωστε το λέει και το ίδιο το όνομά της: Ζωή.

* * *

Σχόλιο (του ρωσικού πρωτοτύπου): Στον σοβιετικό τύπο εκείνης της εποχής είχε επίσης σχολιασθή η περίπωσι της Ζωής. Απαντώντας στα γράμματα που έφθαναν στην διεύθυνσι διάσημης εφημερίδος, ένας αλαζονικός επιστήμων υπεστήριξε ότι το γεγονός με την Ζωή πράγματι δεν είναι φανταστικό, αλλά εν τούτοις εδήλωσε ότι είναι μια μορφή ακαμψίας άγνωστη ακόμη στην επιστήμη. Είναι προφανής η αναλήθεια μιας τέτοιας υποθέσεως, διότι: Πρώτον, στην ακαμψία δεν υπάρχει τέτοια πετρώδης σκλήρυνσις του δέρματος, ώστε οι γιατροί να μη μπορούν να κάνουν ένεση στον άρρωστο. Δεύτερον, μπορεί ένας τέτοιος άρρωστος να μεταφερθή από τόπο σε τόπο, ενώ την Ζωή δεν μπορούσαν να την μετακινήσουν· αυτή στεκόταν όρθια και μάλιστα τόσο πολύ που οι συνήθεις άνθρωποι δεν μπορούν να σταθούν. Τρίτον, η αρρώστεια καθ' εαυτήν δεν επιστρέφη τον άνθρωπο στον Θεό και δεν φέρει αποκαλύψεις από τον ουρανό, ενώ στην περίπωση της Ζωής όχι μόνο χιλιάδες άνθρωποι ξαναβρήκαν την πίστι τους στον Θεό, αλλά φανέρωσαν την πίστι τους έμπρακτα δηλαδή βαπτίσθηκαν και έζησαν ηθικά. Όχι μόνο πίστεψαν ότι υπάρχει Θεός, αλλά και έγιναν Χριστιανοί. Απ' αυτό είναι φανερό ότι δεν πρόκειτο για απλή ασθένεια, αλλά για κάποια θεϊκή οικονομία. Αυτός έμπρακτα στερεώνει την πίστι, για να λυτρώση τους ανθρώπους από τις αμαρτίες και από την τιμωρία γι' αυτές.

(Από το περιοδικόν ΟΣΙΟΣ ΓΡΗΓΟΡΙΟΣ, τεύχος 21 του 1996 της Ιεράς Μονής ΓΡΗΓΟΡΙΟΥ Αγίου Όρους).

<u>Απολυτίκιον Αγίου Νικολάου</u>

Κανόνα πίστεως και εικόνα πραότητος, εγκρατείας διδάσκαλον ανέδειξέ σε τη ποίμνη σου, η των πραγμάτων αλήθεια· δια τούτο εκτήσω τη ταπεινώσει τα υψηλά, τη πτωχεία τα πλούσια. Πάτερ ιεράρχα Νικόλαε, πρέσβευσε Χριστώ τω Θεώ σωθήναι τας ψυχάς ημών.

Επιμέλεια: Σ. Χασιώτη

Les Immeubles ATHENS Inc.
courtier immobilie agrée
514.270.4103

514.467.5111

Panayiotis (Peter) Kyriacou
agent immobilier affilié

CHOMEDEY BUNGALOW.
Τιμή $309,000

RESTAURANTS

(1)MONTREAL WEST RESTAURANT PIZZERIA, εισόδημα 1,4 εκατ, **ζητούν $595,000**. Χαμηλό Ενοίκιο
(2)MONTREAL WEST RESTAURANT – PIZZERIA, 160 καθισμάτων, ετήσιες εισπράξεις 1,2 εκατ. **Τιμή $495,000**
(3)**MONTREAL WEST** Ιταλικό Restaurant, λειτουργεί 6 μέρες, λίγες ώρες, πωλήσεις $800,000. **Τιμή $225,000. Πολύ καλή ευκαιρία**
(4)SOUTHSHORE BREAKFAST πωλήσεις πάνω από 1,000,000. **Τιμή $430,000**
(5)SOUTHSHORE RESTAURANT PIZZERIA, εισπράξεις πάνω από 1,5 εκατ., τιμή $485,000. Κατάλληλο για 2-3 συνεταίρους
(6)MONTREAL EAST RESTAURANT PIZZERIA, εισπράξεις 820,000, **τιμή $375,000,** Πωλείται και το κτίριο
(7)MONTPEAL EAST: Μικρό Οικογενειακό Restaurant, pick-up και delivery μόνο. Ανοιχτό μόνο 50 ώρες εβδομαδιαίως. Εισπράξεις $17,000 το μήνα. **Τιμή $45,000**
(8)LAVAL WEST: Restaurant La Belle Province, εισπράξεις 550,000, με μεγάλη προοπτική. Μπορείτε να προσθέσετε και Πρωινό για επι πλέον εισόδημα. **Τιμή $225,000. Συζητήσιμο**
(9)MONTREAL WEST, εισπράξεις πάνω από 1 εκατομμύριο, λειτουργεί μόνο για πρωινό. **Τιμή $450,000**
(10) Jean Talon east Μεγάλη ευκαιρία 55 καθισμάτων με Γαλλική κουζίνα. Κατάλληλο και για **Brochetterrie. Τιμή $115,000**
(11)Lachine, επί της Saint Joseph Pizzeria με φούρνο με κάρβουνα. 100 καθισμάτων. Καλές εισπράξεις. **Τιμή 200.000**

Με Ελένη Μπουγά

ΣΥΜΒΟΛΑΙΟΓΡΑΦΟΣ

•Συμβόλαια Αγοραπωλησιών Ακινήτων
•Διαθήκες
•Παροχή Νομικών Συμβουλών

450.682.0770
657 Curé-Labelle, suite 240
Laval (Québec) H7V 2T8

ΠΑΤΡΙΔΑ ΓΥΡΟΣ Β'

No. 36

Οι αγώνες και οι θυσίες των λαών δεν έχουν τελειωμό και τερματισμό στη ζωή του ανθρώπου και της κοινωνίας. Είναι της ζωής ο τρόπος και του συστήματος η ταχτική και η συμπεριφορά, στο να κρατά η κάθε εξουσία την απόστασή της από τις μάζες που της δίνουν το δικαίωμα να τις κυβερνά και να τις εξουσιάζει.

Αυτό το δικαίωμα εκμεταλλεύεται η κάθε εξουσιαστική αρχή, αποχτώντας μεγαλύτερη δύναμη και εξουσία, με την ενοχή του ίδιου του λαού που παιδεύει και τυραννά με την νομοθετική εντολή και δύναμη.

Το σύστημα που δυστυχώς είναι δίκαιο στον δυνατό και άδικο στον αδύνατο και μικρό, δεν πρόκειται ποτέ ν' αλλάξει και να γίνει το αντίστροφο και λογικό. Του δυνατού η κάθε πράξη «έχει το δίκιο με το μέρος της», έχει τη λογική εξήγηση που αυτός κατευθύνει και επηρεάζει, που απαιτεί από τους μικρότερους να την ασπάζεται και να την υποστηρίζουν.

Να την υποστηρίζουν με το φόβο και την κρυφή ή φανερή υπόδειξή του και δύναμη, με την απειλή και πολεμική αναμέτρηση πολλές φορές.

Εκεί μετά επεμβαίνει το συμφέρον και το δικαίωμα του δυνατού, χάνεται του μικρού και αδύνατου και ταπεινώνεται, γίνεται η προσπάθεια και το νταηλίκι πιστεύω και κηδεμονία της συμπεριφοράς του δυνατού και παραλόγου.

Καταργείται κάθε λογική και δικαιοσύνη, χάνεται κάθε επαφή της λογικής, με την νομοθετική εξουσία.

Αυτό που η ανθρωπότητα όλη, έχει ως πιστεύω και όραμά της, είναι το συμφέρον το ατομικό και του συστήματος.

Το συμφέρον είναι που κατευθύνει τη ζωή και τους τρόπους, τη λογική μας και τη συμπεριφορά μας, τα πιστεύω μας και τα ιδανικά μας πολλές φορές. Δεν γίνεται τίποτα δίχως συμφέρον, το συμφέρον είναι που δημιουργεί το ενδιαφέρον και τις ιδέες μας, το συμφέρον γεννά τα συστήματα και τις εφαρμογές τους, δημιουργεί στις κοινωνίες τη φαντασία και την ενέργεια της θέλησης και προσπάθειας.

Έτσι, ΠΑΤΡΙΔΑ ΜΟΥ, από συμφέρον ο άνθρωπος ονομάζεται αμαρτωλός από τους θρησκευτικούς ηγέτες και αντιπροσώπους του Θεού.

Από συμφέρον ονομάζεται τρομοκράτης και αντιεξουσιαστής από τους πολιτικούς ηγέτες του παρόντος συστήματος και παράγοντες που την απαρτίζουν.

Από συμφέρον μετακινούνται οι λαϊκές μάζες και τα καραβάκια των μεταναστών, ή πολιτικών προσφύγων.

Εάν δεν υπήρχε συμφέρον από τις εξουσίες δεν θα μεταναστεύανε οι άνθρωποι στους τέσσερις ορίζοντες του πλανήτη μας.

Δεν θα τρέχουν να ψάχνουν να βρουν, αυτό που τους στερεί η μια εξουσία, και τους πουλάει η άλλη με τη φαντασία και προπαγάνδα.

Το πιο άγριο ζώο και επικίνδυνο στο πλανήτη μας είναι, ΠΑΤΡΙΔΑ ΜΟΥ, ο άνθρωπος, παρόλο που έχει λογική και νοημοσύνη, χάνει το μυαλό του στα προβλήματα που ο ίδιος δημιουργεί και γεννά. Χάνεται στην σκέψη του που δουλεύει μόνο σωστά όταν έχει συμφέρον και απολαβές, όταν κάνει ό,τι θέλει αυτός και όχι ό,τι θέλουν οι άλλοι κι' ας έχουν δίκιο και σωστό.

Μια ζωή προσπαθεί ο άνθρωπος για το συμφέρον του και τις απολαβές του, μια ζωή τυραννάται και αγωνιά να δημιουργήσει και ν' αφήσει σε παιδιά και εγγόνια περιουσίες.

Ποτέ δε σκέπτεται ότι τίποτα δεν παίρνει μαζί του, όταν φεύγει από τη ζωή, όσα και εάν έχει αποχτήσει με στερήσεις και κόπους, ή με κομπίνες και κλοπές, εις βάρος συνανθρώπου του.

Είναι, ΠΑΤΡΙΔΑ ΜΟΥ, το σημερινό σύστημα αδύνατο να αλλάξει στη κοινωνία μας, να γίνει πιο σωστό και πιο δίκαιο, απέναντι σ' ελευθερία σκέψεως και απολαβές δικαιοσύνης με επικράτηση της λογικής.

Ο άνθρωπος δεν αλλάζει και δεν αποβάλλει τα κακά του αισθήματα όσο και να μορφωθεί, όσο και να έχει ευκολίες και ανέσεις.

Τον κακό του χαραχτήρα θα τον βρίσκει και θα τον εκδηλώνει όταν θα έχει συμφέρον και όταν θα βρίσκεται σε αδύναμη θέση, να υποστηρίξει τη γνώμη του την προσωπική που θ' αμφισβητούν άλλοι.

Μόντρεαλ, τη 2/12/2009
Ευτύχιος Π. Μακρυμανωλάκης
Καταγόμενος από Πρινέ Σελίνου, Χανιά, Κρήτης

ΜΕΓΑΛΟ 3 ΕΒΔΟΜΑΔΩΝ
BAZAAR
ΜΕ ΑΥΤΗ ΤΗΝ ΔΙΑΦΗΜΙΣΗ ΣΑΣ ΔΙΝΟΥΜΕ ΕΝΑ ΔΩΡΟ*
Το Μεγαλύτερο του West Island
Ιδανικά δώρα για τις Γιορτές
Ανδρικά, Γυναικεία & παιδικά ρούχα, σακάκια, Jeans, καπέλα, παπούτσια, υφάσματα, έπιπλα, είδη σπιτιού, εργαλεία, δώρα, σχολικά είδη, είδη γραφείου και πολλά πολλά άλλα
Τα πάντα πολύ χαμηλότερα από την τιμή χονδρικής πωλήσεως
3η Εβδομάδα: Κυριακή 6 Δεκεμβρίου από 9πμ έως 5μμ
Σάββατο βράδυ Ξεπούλημα πριν το Ξεπούλημα 5 Δεκεμβρίου από 7μμ έως 9μμ
*Η προσφορά δώρου ισχύει μόνο τις Κυριακές
CONGREGATION BETH TIKVAH
136 WESTPARK • DOLLARD DES ORMEAUX
VISA
Interac
PIERREFONDS BLVD.
ST-JEAN
WESTPARK
N W E S
SOURCES RD.
ROGER-PILON
TRANS-CANADA (40) EXIT 55
MasterCard
PRESENTED BY CONGREGATION BETH TIKVAH AND HEBREW FOUNDATION SCHOOL

E
F P
T O Z
L P E D
P E C F D
E D F C Z P
DR. OLGA ECONOMAKIS, O.D.
OPTOMETRIST
Εξέταση ματιών για ολη την οικογένεια.
Ενημέρωση και παρακολούθηση για καταρράκτη, γλαύκωμα και οτι εχει σχέση με τα μάτια σας.

1600 Curé-Labelle, suite 100 (γωνια St-Martin)
Για ραντεβού: 450-687-3766

SELECTION AUTO DIRECT

4455 St-Martin, W
Chomedey Laval
450-681-1166
www.selectiondirect.com

ΑΝΟΙΚΤΟ 7 ΜΕΡΕΣ

ΠΑΝΩ ΑΠΟ 150 ΑΥΤΟΚΙΝΗΤΑ ΣΤΟ ΕΜΠΟΡΕΥΜΑ

1η 2η 3η ΕΥΚΑΙΡΙΑ ΔΑΝΕΙΟΔΟΤΗΣΗΣ

100% Δεκτές Αιτήσεις · Ευπρόσδεκτοι μετά από πτωχεύσεις και διαζύγια

ΔΩΡΕΑΝ ΕΓΓΥΗΣΗ 4 ΧΡΟΝΙΑ

Διανομή εντός 3 ωρών

ΠΑΤΩΜΑΤΑ KNOSSOS
ΠΡΟΣΟΧΗ: Το ξύσιμο γίνεται με καινούργιο σύστημα χωρίς ίχνος σκόνης
•Πολύχρονη πείρα
•Με ασφάλεια Liability στην ώρα της εργασίας
•Πλούσια συλλογή σε χρώματα
• Τιμές ασυναγώνιστες
• Η εταιρία μας κάνει το πάτωμά σας να ξεχωρίζει και χωρίς σκόνη στους τοίχους σας
Γιώργος και Γιάννης Βοριζανάκης
Τηλ.: 450.656-0034
Cel.: 514.914-0244

Κορυφαίος ειδικός εκτιμά «Οποιαδήποτε συμφωνία στην Κοπεγχάγη θα ήταν καταστροφικός συμβιβασμός»

Το Βήμα Λονδίνο Ο Τζέιμς Χάνσεν, ο ερευνητής της NASA που βοήθησε να πειστεί η αμερικανική κυβέρνηση για την απειλή της κλιματικής αλλαγής, εκτιμά σε πρωτοσέλιδο άρθρό του στον Guardian ότι η φετινή διάσκεψη του ΟΗΕ για το κλίμα είναι καλύτερα να αποτύχει.

Κατά την άποψη του ερευνητή, το θέμα της κλιματικής αλλαγής δεν αφήνει περιθώριο για τους συμβιβασμούς στους οποίους συχνά αρέσκεται η πολιτική, αλλά όχι η επιστήμη:

Το ζήτημα «είναι ανάλογο με το θέμα της δουλείας που αντιμετώπιζε ο Αβραάμ Λίνκολν ή το θέμα του ναζισμού που αντιμετώπισε ο Ουίνστον Τσώρτσιλ» δηλώνει στη βρετανική εφημερίδα ο Χάνσεν, διευθυντής του Ινστιτούτου Διαστημικών Μελετών Goddard της NASA, καθηγητής Περιβαλλοντικών Επιστημών στο Πανεπιστήμιο Κολούμπια και ακτιβιστής κατά του λιθάνθρακα.

«Σε αυτού του είδους τα θέματα δεν μπορεί κανείς να συμβιβαστεί. Δεν μπορεί κάποιος να πει 'ας μειώσουμε τη δουλεία, ας βρούμε ένα συμβιβασμό και ας τη μειώσουμε κατά 50% ή κατά 40%.

«Θα προτιμούσα να μη συμβεί να αποδεχθούν οι άνθρωποι ότι αυτός [η Κοπεγχάγη] είναι ο σωστός δρόμος, αφού είναι ο δρόμος για την καταστροφή» «Η όλη προσέγγιση είναι τόσο θεμελιωδώς λανθασμένη ώστε θα ήταν καλύτερο να επανεκτιμήσουμε την κατάσταση» υποστηρίζει.

Οι ανησυχητικές αυτές δηλώσεις έρχονται την ώρα που οι διαπραγματεύσεις ενόψει της Συνόδου της Κοπεγχάγης δίνουν θετικές εξελίξεις: Υπό τις πιέσεις της ΕΕ, οι ΗΠΑ, η Κίνα και η Ινδία ανακοίνωσαν στόχους για τη μείωση των εκπομπών των αερίων του θερμοκηπίου, και το σημαντικότερο θέμα που εκκρεμεί είναι τώρα η οικονομική βοήθεια προς τις αναπτυσσόμενες χώρες.

Ο Χάνσεν, που έχει παρουσιαστεί πολλές φορές ενώπιον του αμερικανικού Κογκρέσου από το 1989, καταθέτοντας πειστήρια για την απειλή της παγκόσμιας θέρμανσης, διαφωνεί ιδιαίτερα με τη λεγόμενη αγορά άνθρακα, στην οποία αγοράζονται και πωλούνται δικαιώματα εκπομπής ρύπων.

«Αυτό είναι ανάλογο με τα συγχωροχάρτια που πουλούσε η Καθολική Εκκλησία το μεσαίωνα. Οι επίσκοποι κέρδιζαν πολλά χρήματα και οι αμαρτωλοί κέρδιζαν τη λύτρωση. Η συμφωνία άρεσε και στις δύο πλευρές παρά τον παραλογισμό της. Αυτό ακριβώς συμβαίνει και τώρα» σχολιάζει.

Με DINA DIMITRATOS LL.L, D.D.N.
Συμβολαιογράφος · Notaire / Notary
Legal Adviser - Νομικές Συμβουλές
T. 450.688.7771 F.450.688.5505
dina.dimitratos@notarius.net
Real Estate
Commercial – Corporate
Marriages – Civil Unions
Wills – Mandates
Ακινήτων
Εμπορικά – Εταιριών
Πολιτικοί Γάμοι
Πληρεξούσια - Διαθήκες
3080 Le Carrefour Blvd., suite 202, Laval (Quebec) H7T 2R5

Brothers CARPET CLEANING
RESIDENTIAL - COMMERCIAL - INDUSTRIAL
(450) 686-6797
Ειδικότης μας ο καθαρισμός περσικών και κινέζικων χαλιών
Our specialty is the cleaning of persian and oriental carpets
ΣΩΣΤΟ ΚΑΘΑΡΙΣΜΑ
Διαθέτουμε το ScotchGuard το οποίον προφυλάσσει τα έπιπλά σας από λεκέδες
Αναλαμβάνουμε τον επί τόπου καθαρισμό:
ΧΑΛΙΩΝ • ΤΑΠΗΤΩΝ • ΕΠΙΠΛΩΝ • ΤΑΠΕΤΣΑΡΙΩΝ
Ειδικές τιμές για:
ΕΣΤΙΑΤΟΡΙΑ • ΓΡΑΦΕΙΑ • ΕΠΙΧΕΙΡΗΣΕΙΣ
Αναλαμβάνουμε τον καθαρισμό από τις πλημμύρες
ΔΩΡΕΑΝ ΕΚΤΙΜΗΣΕΙΣ

TODAY IS A GOOD DAY
TO MAKE SURE THEY'RE TAKEN CARE OF, NO MATTER WHAT
Protect your family. Ask me how.
Pierre Franzidis CLU
514-866-5811 ext 2286
pierre.franzidis@sunlife.com
600-1001 Dorchester Sq., Montreal
Sun Life Financial
Financial security advisor and advisor in group-insurance and group-annuity plans, Sun Life Financial Distributors (Canada) Inc.[1], Financial services firm - Mutual funds representative, Sun Life Financial Investment Services (Canada) Inc.[1], Firm in group-savings-plan brokerage - [1]Subsidiaries of Sun Life Assurance Company of Canada

WISEMAN TV
Το Κατάστημα της εμπιστοσύνης και της ειλικρίνειας.
35 χρόνια στην υπηρεσία του ελληνισμού.
Φέρτε την Ελλάδα στο σπίτι σας
με τα καλύτερα ελληνικά κανάλια.
Με την τοποθέτηση δορυφορικής κεραίας.
Για πληροφορίες τηλεφωνείστε στο:
450-627-4975
ή 514-242-4525
και ζητείστε τον
κ. Χρήστο.
NEW ADDRESS
535 Ste-Rose boul.
Laval-West H7R 1R6
Bell ExpressVu

Century 21 MAX-IMMO
COURTIER IMMOBILIER AGRÉÉ
1565 boul. de l'Avenir, suite 120
John Boutopoulos
agent immobilier affilié
514.710.2002
•ΓΙΑ ΚΑΘΕ ΑΓΟΡΑ Ή ΠΩΛΗΣΗ ΑΚΙΝΗΤΟΥ
•ΔΩΡΕΑΝ ΕΚΤΙΜΗΣΗ •ΠΕΙΡΑ – ΕΜΠΙΣΤΟΣΥΝΗ – ΣΥΝΕΠΕΙΑ

ΙΣΧΥΟΥΝ ΑΠΟ ΠΕΜΠΤΗ 10 ΔΕΚΕΜΒΡΙΟΥ - ΤΕΤΑΡΤΗ 16 ΔΕΚΕΜΒΡΙΟΥ 2009

Grand MARCHÉ

SUPER CONCEPT OUVERT AU PUBLIC

www.colfax.ca

Grand MARCHÉ

Parce que nous achetons en gros, nous vous vendons au prix du gros!

CÔTELETTES DE PORC FRAIS
FRESH PORK CHOPS
Emballage familial/Family pack
1.35 lb 2.99 kg

BIFTECK DE CONTRE-FILET
BOEUF DE CATÉGORIE ROUGE AA / RED GRADE AA BEEF
STRIP LOIN STEAK
Emballage familial/Family pack
6.32 lb 13.95 kg

FILETS DE POULET FRAIS ASSAISONNÉS DÉSOSSÉS
BONELESS SEASONED FRESH CHICKEN FILLETS
2.99 lb 6.60 kg

FILET MIGNON DE BOEUF
BEEF TENDERLOIN
6.79 lb 14.99 kg

2.71 lb 5.99 kg
CÔTELETTES DE PORC FRAIS DÉSOSSÉES
COUPE DU CENTRE/CENTER CUT
BONELESS FRESH PORK CHOPS

6.78 lb 14.95 kg
ESCALOPE DE VEAU DE GRAIN
GRAIN-FED VEAL SCALLOPINI
Emballage familial/Family pack

2.99 lb 6.60 kg
FILETS DE POULET CHICHE TAOUK OU ASSAISONNÉS À LA MOUTARDE DE DIJON
DIJON MUSTARD SEASONED OR CHICHE TAOUK CHICKEN FILLETS

VEAU HACHÉ ORDINAIRE
REGULAR GROUND VEAL
1.35 lb 2.99 kg

NIPEIXE
SARDINES SURGELÉES
FROZEN SARDINES
750 g
2.89 ch. ea.

NORTHERN SKIPPER
ÉPERLANS SURGELÉS
FROZEN SMELTS
1 lb
2.89 ch. ea.

CREVETTES CRUES SURGELÉES
FROZEN RAW SHRIMP
Grosseur/Size 26 - 30
ou/or 31 - 40
2 lb
9.99 ch. ea.

CREVETTES CUITES SURGELÉES
FROZEN COOKED SHRIMP
Grosseur/Size 31 - 40
ou/or 41 - 50
2 lb
11.99 ch. ea.

POMMES GRANNY SMITH
GRANNY SMITH APPLES
79¢ lb 1.74 kg

CITRONS
LEMONS
8/1.99

CHATAÎGNES
CHESTNUTS
2.29 lb 5.05 kg

PAIN GREC
GREEK BREAD
Au choix/your choice
400 g à/to 600 g
3.99 ch. ea.

AGIA TRIADA
HUILE D'OLIVE EXTRA VIERGE
EXTRA VIRGIN OLIVE OIL
750 ml
4.99 ch. ea.

CONCOMBRES ANGLAIS
ENGLISH CUCUMBERS
2/99¢

CLÉMENTINES
CLEMENTINES
89¢ lb 1.96 kg

LISNER
HARENG MATJAS
HERRING MATJAS
1000 g
8.99 ch. ea.

Fromages Cheese

FETA DE CHÈVRE OU FETA LAIT DE BREBIS STYLE GREC
GREEK STYLE GOAT FETA OR MILK SHEEP FETA
4.54 lb 10.00 kg

LE ROY
BRIE
9.50 lb 20.95 kg

EMMENTAL
SUISSE/SWISS
7.23 lb 15.95 kg

JARLSBERG
8.59 lb 18.95 kg

RADEMER
POLONAIS/POLISH
7.23 lb 15.95 kg

Restaurants

HELLMANN'S
MAYONNAISE
4 L
16.99 ch. ea.

GENPAK
CONTENANTS EN STYROMOUSSE
STYROFOAM CONTAINERS
#23000
100 un.
12.49 ch. ea.

5.99 ch. ea.
OLIVES VERTES OU NOIRES TRANCHÉES OU DÉNOYAUTÉES
PITTED OR SLICED GREEN OR BLACK OLIVES
2.84 L

KRAFT
VINAIGRETTE ITALIENNE PIQUANTE
ZESTY ITALIAN DRESSING
3.78 L
14.49 ch. ea.

VH
SAUCE SOYA
SOYA SAUCE
3.6 L
6.49 ch. ea.

loto-québec

Tout notre BOEUF est de catégorie «A» de l'ouest.
All our beef is grade "A" from West.

Col-Fax (450) 688-7773
3699 Autoroute 440 Ouest, Laval
(près du boulevard Labelle)

GRANDE SÉLECTION DE VIN
ROUGE, BLANC, ROSÉ
750 ml - 1 L - 4 L

NOUS ACCEPTONS INTERAC
WE ACCEPT INTERAC
PAIEMENT DIRECT

ΕΠΩΦΕΛΗΘΕΙΤΕ ΑΠΟ ΤΟ ΠΙΟ ΦΤΗΝΟ ΚΑΡΟΤΣΙ

ΑΠΟ ΤΙΣ 3 ΔΕΚΕΜΒΡΙΟΥ

Επωφεληθείτε από τις πιο φτηνές τιμές, των πιο γνωστών προϊόντων

Bas PRIX tous les JOURS!

Χυμός Oasis Βλέπετε ποικιλία στο κατάστημα 960 mL

99¢

Ανακαλύψετε εκπτώσεις που διαρκούν καθ' όλη την σεζόν σε εκατοντάδες είδη

Attention! Baisse de PRIX!

Ketchup Heinz 1L

2.99$ ΑΠΟ 3.77$

ΕΛΑΤΕ ΝΑ ΣΥΝΑΝΤΗΣΕΤΕ ΤΟΝ SANTA CLAUS

Αυτό το Σαββατοκύριακο ο Santa Claus θα είναι στο κατάστημα προς διασκέδαση των παιδιών. Θα τους δοθεί η ευκαιρία να φωτογραφηθούν μαζί του **Δωρεάν**

Σάββατο και Κυριακή 5 και 6 Δεκεμβρίου 1μμ έως 4μμ

maxi &cie

3500, boul. St-Martin Ouest

ΣΥΓΧΑΡΗΤΗΡΙΑ ΣΤΟΥΣ MONTREAL ALOUETTES ΚΑΙ ΤΟΝ ΠΡΟΠΟΝΗΤΗ ΤΟΥΣ

Ο προπονητής των Alouettes Marc Trestman μετά την ιστορική και δραματική νίκη της ομάδας του Μοντρεάλ στο τελικό και την κατάκτηση του Grey Cup, δέχεται τα συγχαρητήρια του Βαγγέλη Παναρίτη συνιδιοκτήτη του Restaurant McGill Plaza στο Παλαιό Μόντρεαλ, και του Chef Γιάννη Βαφειάδη.

ΟΙ ΧΙΟΝΟΠΕΤΑΛΟΥΔΙΤΣΕΣ

Είναι θολός ο ουρανός
Μουντή είναι και η φύση
Το χιόνι πέφτει απαλό
Την γη για ν' ασπρίσει.

Οι αμέτρητες πεταλουδίτσες σου χιονιά
Τ' αμέτρητα μικρά σου διαμαντάκια
Που λαμπιρίζουν τόσο, αστραφτερά
Σε όλη την γη, στα δένδρα και δρομάκια,

Που πέφτουν τόσο αθόρυβα και σιγανά
Το Θείο πρόσταγμα να εκπληρώσουν
Να δώσουνε νερό, ζωή στην μάνα γη
Και τα πολλά μικρόβια να σκοτώσουν.

Θαύμα η σοφία Σου καλέ Θεέ
Και η πολλή αγάπη Σου και γνώση
Θνητή η καρδιά μου Κύριε, τυφλή
Φτωχός και ο νους μου να Σε βρει να Σ' αγκαλιάσει

Τις μύριες μικρές χιονοπεταλουδίτσες Σου
Ποιός δύναται να στέκει να μετράει
Ή, ν' αριθμήσει με τον νου δεν το μπορεί
Και να κρατήσει νούμερα,
μόνο με θαυμασμό να τις κοιτάει.

Χριστίνα Γκοβάτση
Μόντρεαλ

Malibu Productions presents

celebrate new year's eve gala 2010 in style

thursday december 31st

AT THE NEWLY RENOVATED ART DECO HOTEL

HOLIDAY INN "LA PLAZA"

420 SHERBROOKE ST. WEST - DOWNTOWN MONTREAL

★ 5 course meal ★ open bar (all night)

★ valet parking (included in the hotel) ★ doors open at 7pm

price: $150 all taxes & services included

FOR TICKETS CALL:

514-331-6706

www.malibuproductions.com

ΛΑΪΚΗ ΑΓΟΡΑ

MARCHÉ aux PUCES
ST-MARTIN LAVAL

Ό,τι χρειάζεται η οικογένεια σε πολύ, πολύ χαμηλές τιμές

- Ηλεκτρονικά
- Ρούχα
- Κολόνιες
- Χρυσαφικά
- Έπιπλα
- Εργαλεία
- Κάδρα
- Παπούτσια
- Δώρα
- Κουβερτόρια
- Και πολλά, πολλά άλλα

ΠΑΝΩ ΑΠΟ 250 ΠΕΡΙΠΤΕΡΑ

Ώρες Λειτουργίας
Πέμπτη και Παρασκευή: 12 έως 9 μ.μ.
Σάββατο και Κυριακή: 9 π.μ. έως 5 μ.μ.

1550, boul. Daniel Johnson, Laval
(coin boul. St-Martin)
autoroute 15 nord, sortie St-Martin Ouest
450-686-9394

ΕΦΘΑΣΕ ! ΕΛΑΤΕ ΝΑ ΤΟ ΔΕΙΤΕ !

«CROSSTOUR» 2010

αρχίζουν από $34.900

επιτόκιο 3.9%

ΠΛΗΡΩΝΕΤΕ ΛΙΓΟΤΕΡΑ
ΚΑΙ ΠΑΙΡΝΕΤΕ
ΠΕΡΙΣΣΟΤΕΡΑ

Οικονομία στη βενζίνη
Πιο σύγχρονη τεχνολογία
Αναβαθμισμένος εξοπλισμός ασφάλειας
Εμπιστοσύνη
Λιγότερη συντήρηση

Τα αυτοκίνητα μπορεί να διαφέρουν από τις φωτογραφίες

lallier

HONDA Véhicules d'occasion Certifiés

QUI, ON A FAIT LE PLEIN

HONDA

Honda la bonne affaire

514-316-8441

12435, boul. Laurentien • Montréal

www.lallier.com

FENDI

FENDI
SWISS MADE

B.SERKOS
BIJOUTERIE
1530 Curé-Labelle, suite 203, Laval
450-686-0026

www.raymondweil.com

RAYMOND WEIL
GENEVE

INDEPENDENCE
IS A STATE OF MIND

freelancer

B.SERKOS
BIJOUTERIE
1530 Curé-Labelle, suite 203, Laval
450-686-0026

COME AND SEE US · ΕΠΙΣΚΕΥΘΕΙΤΕ ΜΑΣ

Prillo

Grand Opening in Laval

1877, boul. Curé-Labelle • 450.688.1891

Bordeaux
7 Piece
Bedroom Set

·Dresser
·Mirror
·Chest
·2 Night Tables
·Complete
Queen Size Bed

999$
~~Rég.: 1895$~~

THIS WEEK ONLY

No Interest for 6 months*
*Upon Credit Approval
Details in Store

Numerous In-Store
Specials!
Come Meet us

fabriqué en cerisier

GRAND OPENING SPECIALS IN ALL OUR 5 STORES !

Rouge
Sectionnal
Sofa

899$
~~Rég.: 1798$~~

BONUS
POUF
99$
~~Rég.: 499$~~

No Interest for 6 months*
*Upon Credit Approval
Details in Store

5 STORES TO SERVE YOU · FREE PARKING

Salle d'exposion Prillo Est
6025 Jean Talon Est
St. Léonard
(Entre Lacordaire & Langelier)
514-259-1890

Salle d'exposion Prillo Ouest
15757, boul. Gouin O.
Pierrefonds
(Entre St-Jean & St-Charles)
514-620-1890

Nouveau
salle d'exposition prillo
1877 Curé Labelle
Chomedey, Laval
Entre St-Martin et Aut. 440
450-688-1891

Centres de Liquidation Prillo
501, boul. Harwood
Vaudreuil-Dorion
Aut. 20 ouest, sortie Dorion
450-455-9299

3400, boul. Crémazie Est
Montréal
(À l'est du Boul. St-Michel)
514-722-1890

3155256.1

HEURES D'OUVERTURE; LUN. À MER. 10H-18H ; JEU./VEN. 10H-21H ; SAM./DIM. 10H-17H

Η ΣΤΗΛΗ ΤΟΥ ΣΕΦ
και οι απορίες σας

ΣΥΜΒΟΥΛΕΣ ΚΑΙ ΟΔΗΓΙΕΣ

ΤΟΥ ΦΩΤΗ ΜΠΑΚΑΛΗ*

Φίλοι αναγνώστες και αναγνώστριες, το θέμα μας είναι η ζάχαρη, αλλά λόγω των Χριστουγέννων, θα σας δώσω και μερικές συνταγές.

Η ζάχαρη πρωτοεμφανίστηκε χιλιάδες χρόνια προ Χριστού, στη Βεγγάλη των Ινδιών, άρχισε το πρώτο της εμπόριο. Ζάχαρη ονομάστηκε από την γλώσσα των βραχμάς «Sarkara». Στη συνέχεια έμεινε η ρίζα της λέξεως με μικρές παραλλαγές όπως sucre, sugar (French & English), στα Αράβικα sukkar, Ιταλικά zucchero, κ.τ.λ. Προς την Μεσόγειο μεταφέρθηκε από τον Δαρείο, «τον Πέρση μεγάλο βασιλιά» και από εκεί και πέρα στην Ευρώπη. Σήμερα χρησιμοποιείται παντού σ' όλο τον κόσμο.

Πως δημιουργείται η ζάχαρη στα φυτά; Με το φαινόμενο της φωτοσύνθεσης χρησιμοποιώντας την ηλιακή ενέργεια, το διοξείδιο του άνθρακα του αέρα και το νερό από το έδαφος. Δηλαδή, απορροφά την ηλιακή ακτινοβολία, όπου την αποκαθιστά σε χημική ενέργεια. Το οξυγόνο και το διοξείδιο του άνθρακα διαχωρίζονται και στη συνέχεια ξαναεργάζονται για την κατασκευή των γλυκιδίων.

Επίσης η χλωροφύλλη η οποία είναι υπεύθυνη για το πράσινο χρώμα των φυτών, είναι εκείνη η οποία πετυχαίνει τον καθορισμό του άνθρακα που περιέχεται στο διοξείδιο του άνθρακα του περιβάλλοντος, όπως και τη σύνθεση την οργανικών ουσιών.

Η φωτοσύνθεση γίνεται σε δύο φάσεις:

1.- **Η φωτεινή.** Εδώ γίνεται η φωτόλυση του νερού σε διαχωρισμό των μορίων του οξυγόνου και του υδρογόνου, κάτω από το διπλό σ' αποτέλεσμα του φωτός και τη χλωροφύλλης. Αποθηκεύει την απορροφούμενη ηλιακή ενέργεια και την μετατρέπει σε χημική ενέργεια που θα χρησιμοποιηθεί από το φυτό. Ελάττωση του οξυγόνου του διοξειδίου του άνθρακα όπως επίσης έναν καθορισμό πάνω σε έναν αποδέκτη που είναι μια ζάχαρη από 5 άνθρακες, τη ριμπολόση τη διφωσφορική.

2.- **Η σκοτεινή.** Κατά τη διάρκεια της φωτεινής φάσης όταν αποθηκεύεται η ενέργεια και η οποία χρησιμοποιείται για τις χημικές συνθέσεις κάνοντας ένα κύκλο που ανακαλύφθηκε από τον Κάλβιν. Όσο πιο πολλές συνθέσεις γίνονται είναι η φωσφορική φρουκτόζη η οποία ενώνεται με τη γλυκόζη και σχηματίζουν τη σακχαρόζη (ζάχαρη).

Η αποθήκευση

Το φυτό πέρα από γλυκίδια που χρειάζεται, ό,τι περίσσευμα έχει το αποθηκεύει σε όργανά του υπό μορφή αμύλου (σπυριά, βολβούς, κρεμμύδια, ρίζες πάνω από το έδαφος ή κάτω από το έδαφος).

Το πλεόνασμα των παραγομένων σακχάρων από τη φωτοσύνθεση αποθηκεύονται σε μορφή αμύλου, γλυκίδια αδιάλυτα μέσα στα φύλλα. Όμως μέσα στα όργανα αποθήκευσης τα γλυκίδια δεν παραμένουν διαλυτά, αλλά μετατρέπονται σε άμυλο όπως στις πατάτες ή σε σακχαρόζη (ζάχαρη) στα τεύτλα και στα ζαχαροκάλαμα. Η ζάχαρη είναι μια ισόμερη ένωση γλυκόζης και φρουκτόζης.

Η ζάχαρη βρίσκεται σε όλα τα φυτά που έχουν χλωροφύλλη όπως επίσης σε δέντρα όπως χουρμαδιά, φοίνικας, ιτιά, μηλιά ή σημύδα κτλ., σχεδόν σ' όλα τα φρούτα, σε ρίζες, σε φύλλα, στα καρότα, μπιζέλια, κιχώρια (endives Belgian) και ασφόδελος, σε λουλούδια όπως ντάλια, λούπινο και στο μαχούα (στην Ινδία) ακόμα παράγεται ζάχαρη από σφένδαμνο (erable) από την ινδική καρύδα (coconut) από τις χουρμάδες, από το αραποσίτι.

Έχομε και συνέχεια πάνω σ' αυτό το θέμα.

Θα σας δώσω και δυο Χριστουγεννιάτικες συνταγές για βασιλόπιττες.

1.- **ΒΑΣΙΛΟΠΙΤΑ ΜΕ ΓΙΑΟΥΡΤΙ**

ΥΛΙΚΑ

250 γρ λάδι σπορέλαιο
200 γρ ζάχαρη
5 αυγά, χωριστά κροκοί και ασπράδια
10 γρ βανίλια υγρή
2 πορτοκάλια, το χυμό τους και το ξύσμα της φλοίδας των
200 γρ. γιαούρτι 10% λιπαρά
½ κιλό αλεύρι που φουσκώνει μόνο του (3Χ)

ΤΡΟΠΟΣ

Χτυπάμε το λάδι με τη ζάχαρη, προσθέτουμε τους κροκούς και το γιαούρτι, το χυμό των πορτοκαλιών, το ξύσμα, τη βανίλια και το αλεύρι ανακατεύοντάς το. Χτυπάμε τα ασπράδια σε μαρέγκα και τη προσθέτουμε απαλά στο μείγμα μας. Το ρίχνουμε σε ταψάκι βουτυρωμένο ή φόρμα, το ψήνουμε στους 360 βαθμούς Farenheit για 45 λεπτά. **Καλή επιτυχία.**

2.- **ΒΑΣΙΛΟΠΙΤΑ ΠΗΝΕΙΑΣ ΗΛΕΙΑΣ (γνωστή σα μπουγάτσα)**

ΥΛΙΚΑ

1 κιλό αλεύρι
250 γρ λάδι σπορέλαιο (χλιαρό)
125 γρ νερό
200 γρ ζάχαρη
125 γρ κρασί
90 γρ κονιάκ ή ούζο
3 γρ σόδα (1 κουταλάκι τσαγιού) διαλυμένη σε χυμό μισού λεμονιού
3 γρ κανελλογαρύφαλλα τριμμένα (1 κουταλάκι του τσαγιού)

ΤΡΟΠΟΣ

Ανακατεύομε το αλεύρι με το λάδι, προσθέτομε τα υπόλοιπα υλικά, ζυμώνουμε έως ότου έχομε μια μαλακή ζύμη. Σε βουτυρωμένο ταψί βάζομε τη ζύμη, την αλείφουμε με λάδι στους 360 βαθμούς Farenheit για μία (1) ώρα περίπου.

Καλή επιτυχία!

Ο Σεφ,
Φώτιος Μπακάλης
Στην μνήμη του αδερφού μου Ηλία.

***Ο ΦΩΤΗΣ ΜΠΑΚΑΛΗΣ** Είναι απόφοιτος της σχολής μαγείρων I.T.H.Q. (Institut tourisme hotelliere du Quebec) με τετραετή φοίτηση και 3 διπλώματα, α) Etudes Professionels de Cuisine Etablissement 2 ans, b) Patisserie pour les hotels and Restaurants 1 an, γ) Cuisine evolutive pour les hotels και Restaurants 1 an.

Εχει πιστοποιητικά σπουδών και σοκολατοποιΐας από την Cacao-Barry όπως επίσης και πρακτική εξάσκηση στη Γαλλία (στην πόλη Anecy, κοντά στη Λυών).

ATHENS REALTIES INC
Courtier Immobilier Agrée

489 Jean Talon W., Montreal
TEL: 270-4103 * FAX: 279-8245

ΞΕΝΟΦΩΝ ΝΙΚΟΛΟΠΟΥΛΟΣ
514-887-4103
agent immobilier agree

****CHOMEDEY:** Μοναχικό κτίριο, 4Χ5 ½, ηλεκτρικές θερμάνσεις, ανακαινισμένο

SOUTH SHORE RESTAURAN 220 καθισμάτων. Εισπράξεις $1.550.000, χωρίς Delivery. Τιμή $475.000
PIZZERIA σε χωριό, λίγο έξω από το Λαβάλ. Εισπράξεις $600.000. Τιμή $90.000
PIZERRIA MONTREAL EAST, (λίγο έξω από το Μοντρεάλ) μόνο pick up και Delivery. Τιμή $45.000. Κατάλληλο για οικογένεια.
RESTAURANT MONTREAL αναγνωρισμένο. Εισπράξεις $1.200.000 +VLP αφήνουν $110.000 τον χρόνο. Κατάλληλο για 2 συνεταίρους.
***MONTREAL EAST** σε Shopping Centre Restaurant Πρωινό μέχρι τις 3:00, καινούριο με μεγάλη προοπτική. Πρέπει να πουληθεί
SOUTH SHORE: Σε shopping center – Breakfast, 130 καθισμάτων, εισπράξεις πάνω από 1 εκατ., τιμή $350,000. πολύ καλή λίστα.
LAVAL – RESTAURANT – PIZZERIA, εισπράξεις 1.400.000, επί πλέον 5 VLT Machines, τιμή $395,000. Πωλείται και το κτίριο. 40 χρόνια ο ίδιος ιδιοκτήτης.
MONTREAL-WEST: RESTAURANT 130 καθισμάτων, αναγνωρισμένο, εισπράξεις πάνω από 1.500.000, προκαταβολή $250,000. 30 χρόνια ο ίδιος ιδιοκτήτης.
LAVAL: BAR 230 καθισμάτων, με 10 VLT Machines, πολύ καλό για 2 συνεταίρους.
***MONTREAL-WEST Restaurant,** ετήσιες εισπράξεις 1.000.000. Τιμή $495,000
***MONTREAL WEST BAR B-Q**, ετήσιες εισπράξεις 1.800.000, πωλείται με το κτίριο, κατάλληλο για 2 ή 3 συνεταίρους.
LAVAL-NORTH Ιταλικό Restaurant ετήσιες εισπράξεις 1.650.000, τιμή 725,000
RESTAURANT 240 καθισμάτων σε Shopping Center. Ετήσιες εισπράξεις $850.000. Πολύ μεγάλες προοπτικές. Τιμή μόνο $200.000
MONTREAL: Ιταλικό Restaurant, εισπράξεις πάνω από 1,800.000, τιμή 550.000.
SOUTH SHORE μόνο πρωϊνό (κλείνει στις 2:00 μ.μ.). Ετήσιες εισπράξεις $360.000. Τιμή $135.000. Γαλλίδα ιδιοκτήτρια
***RESTAURANT-DELI DOWNTOWN**, εισπράξεις $2.800.000 το χρόνο, και επί πλέον 130.000 καθαρά από τα lotto machines. Κατάλληλο για 2-3 συνεταίρους
LAVAL NORTH Rest. 120 καθισμάτων. Αναγνωρισμένο. Εισπράξεις $1.300.000 Τιμή $450.000. Μεγάλη προοπτική.
***SOUTH SHORE RESTAURANT** – BAR – BRASSERIE 450 καθισμάτων. Ετήσιες εισπράξεις $2.400.000. Ανακαινισμένο, κατάλληλο για δύο, ή τρεις συνεταίρους. Σε **Shopping Center. $2.400.000 + $100.000 από 5 VLP**
RESTAURANT Laval North. Ετήσιες εισπράξεις $480.000. Τιμή $160.000. Πολύ καλή λίστα.
1940. South Shore Εισπράξεις $1.800.000, τιμή $575.000.Χωρίς delivery
***Λίγο έξω από το Μόντρεαλ West**, RESTAURANT PIZZERIA εισπράξεις $1,600,000. Προκαταβολή $350,000. Κατάλληλο για 2-3 συνεταίρους
1935: PIZZERIA: Εισπράξεις 580.000, τιμή μόνο 175.000
Νότια Ακτή: Εισπράξεις 68.000 πωλείται μέ ή χωρίς το κτίριο
South Shore. Restaurant Pizzeria. Εισπράξεις $1.500.000. Τιμή $485.000. Κατάλληλο για 2, ή 3 συνεταίρους
Laval North Restaurant 300 καθισμάτων αναγνωρισμένο. Εισπράξεις $1.800.000, με 10 Lotto machines με καθαρές εισπράξεις $330.000. Πωλείται με ή χωρίς το κτίριο. Κατάλληλο για 2, ή 3 συνέταιρους. Διαθέτει και μεγάλο πάρκιν.
1784)ΜΟΝΤΡΕΑΛ East PIZZERIA, 850.000 το χρόνο, προκαταβολή **$150.000**
Rest, 350 καθισμάτων Σε χωριό του **Οντάριο,** ετήσιες εισπράξεις 2.300.000, προκαταβολή 400.000, κατάλληλο για 2 ή 3 συνεταίρους. Πωλείται και το κτίριο. Εισπράξεις 2,700,000$
RESTAURANT 140 καθισμάτων, σε κτίριο στο Montreal West, λίγες ώρες ανοικτό, κατάλληλο για οικογένεια

Εχουμε πελάτες για την ασφαλή αγορά,
ή πώληση του Εστιατορίου σας
Η 35χρονη πείρα μας σας εγγυάται ότι το καλύτερο

ΕΣΤΙΑΤΟΡΕΣ

*Έχετε πρόβλημα στο εστιατόριο ή στο ζαχαροπλαστείο με τη γεύση;
*Θέλετε μια κομψή και όμορφη παρουσίαση των εδεσμάτων σας στο πιάτο;
*Θέλετε την κατάρτιση και εξυπηρέτηση μιας κουζίνας που να ανταποκρίνεστε στις απαιτήσεις του τιμοκαταλόγου σας;
*Θέλετε μια σωστή αξιολόγηση στην πρόσληψη του προσωπικού οργάνωση και σωστή λειτουργία;
*Ιδέες και ολοκληρωμένη δουλειά στην επεξεργασία του μενού σας, επίδειξη και εκμάθηση των συνταγών;
*Θέλετε μια σωστή ενημέρωση σε θέματα υγιεινής και πρόληψης της μολύνσεως των τροφίμων από βακτήρια και μικρο-οργανισμούς ή απορίες που έχετε;
*Ενημέρωση για το χειρισμό των συσκευών και αποφυγή τραυματισμών, όπως υπευθυνότητες του προσωπικού την ώρα της εργασίας τους;
*Έχετε απορίες που είναι άλυτες, πάνω σε θέματα μαγειρικής;
Εχω τη λύση και την απάντηση!!

P.F.C. PROFESSIONAL FOOD CONSULTING

Φώτιος Μπακάλης,
Σύμβουλος σεφ και δημιουργός
της μαγειρικής και ζαχαροπλαστικής τέχνης

Τηλ.: 514-234-2286

L'EXPERT PM IMMOBILIER
Courtier immobilier agréé

Αν έχεις Restaurant για πώλημα, τηλεφώνησέ μου.
IT'S MY JOB

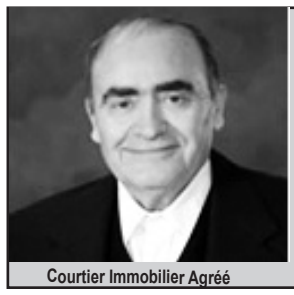
Courtier Immobilier Agréé

Peter Pitsakis

1453 Beaubien Str. East,
Suite 208, Montreal, Que. -
www.peterpitsakis.com

For investments, Business, Mortgages or Loans, Call Peter Pitsakis

(514)341-4688
(514)961-5999

1) RESTAURANT: 235 καθισμάτων, μοναχικό κτίριο, μεγάλο πάρκινγκ, εισπράξεις $150,000 το μήνα, συν $22,000 καθαρά τον μήνα από 10 poker machines, πωλείται με το κτίριο και το οικόπεδο, όλα $1,500,000. **Μεγάλη ευκαιρία και χρυσή επένδυση**

2)FAST-FOOD RESTAURANT, γωνιακό, μεγάλο Parking, μοναχικό κτίριο, εισπράξεις $65,000 το μήνα, τιμή $165,000. Προκαταβολή 100.000. **Ευκαιρία**

3) VERDUN: RESTAURANT PIZZERIA 25 καθισμάτων, ενοίκιο $1,300 το μήνα, εισπράξεις $25,000. Τιμή $30,000

4) MONTREAL EAST RESTAURANT 110 καθισμάτων, γωνιακό, μοναχικό κτίριο, parking μηνιαίες εισπράξεις 75.000. **Ευκαιρία τιμή $325,000**

5) LA BELLE PROVINCE Restaurant Μοναχικό κτίριο, μεγάλο πάρκινγκ, εισπράξεις 75.000 τον μήνα. **Τιμή 350.000. Προσφορές**

6) MONTREAL EAST RESTAURANT 120 καθισμάτων + 60 terasse, γωνιακό, πάρκιν για 25 αυτοκίνητα, εισπράξεις $57,000/μήνα, τιμή $250,000. **Προκαταβολή $150,000**

7)RESTAURANT 95 καθισμάτων σε μικρή Πλάζα, ανοιχτό 8 το πρωί με 10 το βράδυ, εισπράξεις 35,000 το μήνα, φτηνό ενοίκιο, τιμή $115,000. **Προσφορές**8) **St. Teresse Rest.** 80 καθισμάτων, σε κεντρικό δρόμο. Μηνιαίες εισπράξεις $58.000. Ο ίδιος ιδιοκτήτης επί 19 χρόνια. Τιμή $190.000. Προσφορές

9) MONTREAL Restaurant 120 καθισμάτων, 60% delivery, εισπράξεις 160.000 τον μήνα + 5 poker machines, εισπράξεις 110.000 καθαρά, κατάλληλο για 2 ή 3 συνεταίρους. Προκαταβολή 300.000

10) PIZZERIA Βορείως του Μόντρεαλ, εισπράξεις $60.000 το μήνα, πολύ καλή **τιμή $135,000**, φτηνό ενοίκιο, γωνιακό, πάρκινγκ, ευκαιρία για καλά κέρδη.

11) MONTREAL PIZZERIA FAST-FOOD, εισπράξεις $35,000 το μήνα, γωνιακό, σε μικρή πλάζα, κοντά σε σχολεία, με μεγάλη κίνηση, τιμή $115,000, ευκαιρία, καλή τοποθεσία

12)EAST OF MONTREAL RESTAURANT, 80 καθισμάτων + 20 terasse, μηνιαίες εισπράξεις 60.000 με 2-4 ½ με έξτρα οικόπεδο για Condominium, τιμή $650.000. Ευκαιρία

13) MONTREAL EAST BREAK-FAST 110 καθισμάτων + terasse, εισπράξεις $35,000 πολύ καλή γωνία, busy location, **τιμή $135,000, προσφορές**

14. Σε χωριό North of Montreal. Fast Food Rest. Μεγάλο Parking για 100 αυτοκίνητα. Εισπράξεις $47.000 με το κτίριο και το οικόπεδο. $395.000. Προσφορές.

15)**LAVAL RESTAURANT** 85 καθισμάτων, γωνιακό, κεντρικό δρόμο, μεγάλο πάρκινγκ, εισπράξεις 52,000 τον μήνα + 5 poker machines από αυτά καθαρά 85,000 τον χρόνο, μαζί με το κτίριο 650,000

16) NORTH OF MONTREAL PIZZERIA, 52 καθισμάτων, γωνιακό, φτηνό ενοίκιο, εισπράξεις $40,000 το μήνα, τιμή $125,000, **Κάντε Προσφορές**

17)MONTREAL EAST, PIZZERIA 40 καθισμάτων, φτηνό ενοίκιο, 20 χρόνια λίστα, εισπράξεις 31,000 το μήνα, τιμή μόνο $55,000 (τοις μετρητοίς)

18) Montreal East. BAR 140 καθισμάτων με 10 poker machines. Όχι κουζίνα. Καλή γωνία. Γάλλος ιδιοκτήτης. Καθαρά το μήνα $13,000. Τιμή $300,000. **Προκατ. $150,000.**

19) FAST-FOOD RESTAURANT Βορείως του Μόντρεαλ, μοναχικό με το κτίριο, πάρκινγκ, σε κεντρικό δρόμο, 24 καθίσματα + 35 τεράς, εισπράξεις 40.000 το μήνα, ο ίδιος ιδιοκτήτης επί 20 χρόνια. Τιμή 375,000 με το κτίριο

20. Montreal EAST PIZZERIA, 40 καθισμάτων με Ντούπλεξ και ένα 5½, εισπράξεις από την Πιζζερια 31.000 τον μήνα από το 5 ½ $700 τον μήνα. **Τιμή 235.000. μεγάλη ευκαιρία**

21) COFFEE SHOP σε κλειστό Shopping Center, 70 καθισμάτων. Εισπράξεις 12.000 τον μήνα, συνολικά έξοδα $8,400. 20 χρόνια ο ίδιος ιδιοκτήτης. Μεγάλες προοπτικές

22)MONTREAL RESTAURANT 150 καθισμάτων σε Shopping Center, εισπράξεις 85,000 τον μήνα, χαμηλό ενοίκιο, τιμή 365,000

23) MONTREAL RESTAURANT σε κεντρικό δρόμο, No Delivery, 150 καθισμάτων + terasse, εισπράξεις $125,000 το μήνα, τιμή $325,000. **Προκαταβολή 180,000. Προσφορές**

24) Σε χωριό **Restaurant,** γωνιακό σε κεντρικό δρόμο, 170 καθισμάτων + 50 terasse, εισπράξεις 130.000 τον μήνα, κατάλληλο για 2 συνεταίρους

25) MONTREAL – EAST FAST FOOD RESTAURANT γωνιακό, μεγάλο πάρκινγκ, κεντρικός δρόμος, 70 καθίσματα, εισπράξεις 50.00 το μήνα, τιμή $165,000. Προσφορές

26)MONTREAL-EAST: RESTAURANT 65 καθισμάτων συν 60 τεράς, μεγάλο parking, γωνιακό, τιμή $350,000**. Προκαταβολή $125,000. Προσφορές**

27) Restaurant γωνιακό Σε χωριό East of Montreal**,** 30 λεπτά, μοναχικό κτίριο, μεγάλο πάρκινγκ, 120 καθίσματα, εισπράξεις 48,000 τον μήνα, με το κτίριο, τιμή $450,000

28) SOUTH SHORE RESTAURANT 170 καθισμάτων, μοναχικό κτίριο, μεγάλο πάρκινγκ, very nice, εισπράξεις 133,000 το μήνα, ανοιχτό 6πρωί με 11βράδύ, τιμή 400,000 . Προκαταβολή 250,000

29) WEST ISLAND RESTAURANT 200 καθισμάτων + 100 καθίσματα TERACE, μπροστά στο ποτάμι, ανοιχτό 5 μήνες το χρόνο, εισπράξεις $500,000 το χρόνο. Ευκαιρία για τον κατάλληλο

Αν έχετε κτίριο με Restaurant και αντιμετωπίζετε δυσκολίες αναχρηματοδότησης, ή αγοράς σας βοηθούμε στην απόκτηση 1ης και 2ης υποθήκης.

Αγοράζοντας μέσω του PETER PITSAKIS σας προσφέρουμε:

(α) Ελευθερία 30 ημερών. Ελέγξετε όσα αναφέρονται στους όρους πώλησης για να δεχτείτε ή να ακυρώσετε την προσφορά.

(β) Σιγουριά, χωρίς προκαταβολή, χωρίς certified cheque, πριν βεβαιωθείτε και πάμε στο συμβολαιογράφο.

(γ) Ασφάλεια. Σας παρέχουμε προσωπική και πλήρη εξυπηρέτηση και δάνειο για να αυξήστε την προκαταβολή σας.

Τηλεφωνείστε μου για λεπτομέρειες.
FINANCING AVAILABLE

30) VERDUN RESTAURANT: 125 καθισμάτων, γωνιακό + terasse, εισπράξεις 60.000 τον μήνα, καλή λίστα, **$245,000 Offers**

31) Κοντά στο Valleyfield. RESTAURANT 100 καθισμάτων + μεγάλο terrasse, μεγάλο πάρκινγκ. Φθηνό ενοίκιο. Εισπρ. $65,000 το μήνα. Τιμή $290,0000. **Προκατ. $150,000**.

32)PIZZERIA RESTAURANT EAST OF MONTREAL 15 χιλιόμετρα, εισπράξεις 60,000 το μήνα, 100 καθισμάτων, στο κέντρο του χωριού, τιμή 225,000. **Προσφορές**

33)RESTAURANT 220 καθισμάτων, East of Montreal, εισπράξεις 60,000 το μήνα, σε shopping center, no delivery, ανοιχτό 6 το πρωί με 6 το βράδυ

34)LAVAL RESTAURANT 85 καθισμάτων, γωνιακό, μεγάλο πάρκινγκ, εισπράξεις 52,000 το μήνα + bar 5 poker machines, εισπράξεις 85,000 το χρόνο, **τιμή $275,000. Προσφορές**

35) Μικρό FAST-FOOD Restaurant γωνιακό σε κεντρικό δρόμο, εισπράξεις 29,000 το μήνα. Τιμή 110,000. ευκαιρία

36) MONTREAL - ΚΟΤΑΔΙΚΟ σε Κεντρικό δρόμο, 50 καθισμάτων + 30 τεράς, εισπράξεις 30.000 το μήνα, τιμή $100,000, προκαταβολή 65.000. Προσφορές

37) Στο κέντρο του χωριού, Pizzeria με καινούριο κτίριο, πάρκινγκ, ευκαιρία, $180,000, ο ιδιοκτήτης μπαίνει σε σύνταξη, εισπράξεις 30,000/μήνα

38) MONTREAL – BAR σε πολύ καλή γωνία, εισπράξεις από ποτό $37,000 το μήνα, καθαρά το χρόνο από 10 poker machines $106,000, μεγάλη ευκαιρία**, τιμή $290,000**

39) MONTREAL EAST RESTAURANT 100 καθίσματα, εισπράξεις τον χρόνο $1.920.000 + 5 poker machines, καθαρά τον χρόνο $110.000. έχετε 340.000 μετρητοίς και όρεξη για δουλειά. Πάρτε με τηλέφωνο

40) RESTAURANT: 267 καθίσματα, + 60 terasse, εισπράξεις $140,000 το μήνα + 10 Poker machines, καθαρά το χρόνο $270,000. μαζί με το κτίριο, ευκαιρία $1.400.000. **Προσφορές**

41) ILE PEROT: RESTAURANT 40 χρόνων, κλειστό, No Equipment, Πωλείται με το κτίριο. Μεγάλο πάρκινγκ, δίπλα από το Δημαρχείο. **Τιμή $350,000**

42) Ανατολικά του Μόντρεαλ, σε χωριό, μεγάλο κτίριο και πάρκινγκ, γωνιακό, 120 καθισμάτων, εισπράξεις 550,000 το χρόνο, πωλείται λόγω ασθένειας, τιμή $425,000

43) **MONTREAL WEST FAST FOOD** Restaurant 80 καθισμάτων, εισπράξεις 900,000 το χρόνο, πολύ καλή τοποθεσία. Άριστη κατάσταση, **τιμή 350,000**. **Ευκαιρία**

44)LAC BROMONT Restaurant, 120 καθισμάτων + 80 terasse, εισπράξεις 40,000 τον μήνα, σε κεντρικό δρόμο με το **κτίριο 325,000**

45)**RESTAURANT SAINT-JEAN-SUR-RICHELIEU** 200 καθισμάτων σε Πλάζα, χωρίς delivery, εισπράξεις 720.000 τιμή 250.000. Προσφορές

46) MONTREAL επί της ST-LAWRENCE BLVD, Restaurant, 150 καθισμάτων, ανοιχτό 11 το πρωί με 12 το βράδυ, no delivery, εισπράξεις $125,000, fully licensed, + bar permit, τιμή $300,000 τοις μετρητοίς

47) FAST FOOD RESTAURANT 125 καθισμάτων + 50 terasse, γωνιακό, μεγάλο πάρκινγκ, κεντρικός δρόμος, εισπράξεις $65,000 το μήνα, τιμή $180,000. Προσφορές

48) FAST-FOOD RESTAURANT Ανατολικά του Μόντρεαλ, κεντρικός δρόμος, εισπράξεις 490,000 το χρόνο, με το κτίριο και το πάρκιγκ, τιμή $325,000

49) **MONTREAL Restaurant,** 140 καθισμάτων, μεγάλο πάρκινγκ, εισπράξεις 75.000 τον μήνα, ανοικτό 7:00 πρωί με 11:00 το βράδυ, ο ίδιος ιδιοκτήτης επί 45 χρόνια, **Τιμή 300,000**.

50) RESTAURANT – PIZZERIA 50 καθισμάτων, εισπράξεις $40,000 το μήνα, σε πολύ καλή γωνία, ενοίκιο $1,500 το μήνα, **τιμή $135,000. προσφορές**

51) MONTREAL RESTAURANT 100 καθισμάτων + 25 terasse, γωνιακό, μηνιαίες εισπράξεις 60.000, με πρόσφατα ανακαινισμένο εξοπλισμό κουζίνας, **τιμή $225,000. Προσφορές**

52) **NORTH of Montreal Restaurant** 80 καθισμάτων. Ετήσιες εισπράξεις $700.000. Τιμή τοις μετρητοίς $195.000

53)RESTAURANT 100 καθισμάτων, εισπράξεις 720.000 τον χρόνο στο κέντρο του χωριού, μεγάλο οικόπεδο, τιμή $625,000

54) MONTREAL – PIZZERIA 80% delivery, εισπράξεις $25.000 το μήνα, τιμή μόνο $30,000. Προσφορές

55) RESTAURANT EASTERN TOWNSHIPS, 200 καθισμάτων, ετήσιες εισπράξεις 480,000, τιμή 300,000 με το κτίριο. Ευκαιρία

56)**LAVAL RESTAURANT** 85 καθισμάτων, εισπράξεις 600,000 τον χρόνο καθαρά από Poker Machines, 85,000 + 1 6 ½ , τιμή $600,000

57) MONTREAL WEST: "Κοτάδικο" 80 καθισμάτων, με terrace, εισπράξεις 360,000 το χρόνο, **τιμή $90,000**

58)ILE PEROT: Μοναχικό κτίριο, γωνιακό, μεγάλο πάρκινγκ, Restaurant 40 χρονών, κλειστό, τιμή για το κτίριο 350,000 ή ενοικιάζεται με $2,500 το μήνα. **Τηλεφωνείστε**

59)PIZZERIA 60 καθισμάτων, εισπράξεις 30,000 τον μήνα, ανοιχτό 11 με 11, ενοίκιο 1,500 το μήνα. Τιμή $65,000

60)**RESTAURANT** 150 καθισμάτων, εισπράξεις 1.000.000 αναγνωρισμένη επιχείρηση επί πολλά χρόνια, ο ίδιος ιδιοκτήτης, τιμή $325,000

•Εμπειρία από το 1972 σε ότι αφορά πώληση ή αγορά ακινήτων ή επιχείρησης

•Call Peter Pitsakis to make money

•Χρειαζόμαστε για πώληση Restaurant μέ ή χωρίς το κτίριο

•Εάν ενδιαφέρεστε να αγοράσετε Restaurant μέ ή χωρίς κτίριο θα βρούμε το κατάλληλο και θα σας βοηθήσουμε να το αγοράστε με το καλύτερο τρόπο

Le Groupe Serpone Inc.

SYNDIC DE FAILLITE - TRUSTEE IN BANKRUPTCY

www.groupeserpone.com

ΣΤΑΜΑΤΕΙΣΤΕ ΤΙΣ ΠΑΡΕΝΟΧΛΗΣΕΙΣ!!!

Εάν τα χρέη σας, σας ακολουθούν στην καθημερινή σας ζωή και οι χρεοφειλέτες σας παρενοχλούν, μαζί μας μπορείτε ν' ανακουφιστείτε.

Η πτώχευση δεν είναι η μοναδική εναλλακτική λύση. Αναλαμβάνουμε υπεύθυνα τον διακανονισμό των χρεών σας (Προσωπικών ή της επιχειρήσεως)

Η πρώτη Συμβουλευτική συνάντηση εντελώς **δωρεάν.** Για πληροφορίες τηλεφωνείστε και μιλήστε στον σύμβουλό μας

George P. Tzicas B.A.A.

Bankruptcy is not the only solution
Together we can work it out.
Free 1st consultation

Head Office
7100 Jean-Talon East, Suite 600
Anjou, Quebec H1M 3S3

Τηλ.: (514) 355-6553
Fax: (514) 355-8423
george@groupeserpone.com

Dr. George Maniatakos, B.Sc., D.D.S.
Chirurgien Dentiste / Dental Surgeon

Dr. Panagiota Kanaras, B.Sc., D.D.S.
Chirurgien Dentiste / Dental Surgeon

ΧΕΙΡΟΥΡΓΟΙ ΟΔΟΝΤΙΑΤΡΟΙ

ΤΟ ΦΩΤΕΙΝΟ ΧΑΜΟΓΕΛΟ ΣΑΣ ΕΙΝΑΙ Ο ΚΑΘΡΕΠΤΗΣ ΤΟΥ ΠΡΟΣΩΠΟΥ ΣΑΣ

ΟΔΟΝΤΙΑΤΡΙΚΗ ΓΙΑ ΟΛΗ ΤΗΝ ΟΙΚΟΓΕΝΕΙΑ

ΕΜΠΕΙΣΤΕΥΘΕΙΤΕ ΜΑΣ

11 360, boul. de L'Acadie
Montréal (Qc) H3M 2S9
Tél. : (514) 745-1491

4509, boul. des Sources
Roxboro (Qc) H8Y 3C2
Tél. : (514) 684-2130

georgesmaniatakos@smileareus.com

please visit the new & improved
WWW.BHMA.NET

Jean Coutu

Η Φαρμακοποιός Κατερίνα Καραϊνδρος, νέα ιδιοκτήτρια του Φαρμακείου Jean Coutu στο 4691 Boul. Samson και γωνία 100η Avenue, περιμένει να σας εξυπηρετήσει στο καινούργιο φαρμακείο σ' ό,τι χρειάζεστε:

- Συνταγές, Ορθοπεδικά είδη, Καλλυντικά,
- Φωτογραφικά είδη,
- Φωτογραφίες για διαβατήρια
- και κάρτες υγείας (medicare)

Για ηλικιωμένους άνω των 65 ετών, έχουμε 10% έκπτωση

(ΤΑ ΦΑΡΜΑΚΑ ΔΕΝ ΣΥΜΠΕΡΙΛΑΜΒΑΝΟΝΤΑΙ)

ΔΩΡΕΑΝ ΕΛΛΗΝΙΔΑ νοσοκόμα για εξέταση για Σάκχαρο, Χοληστερίνη και πίεση
Κάθε Τρίτη 9:00 π.μ. - 1:30 μ.μ. · Πέμπτη 2:00 – 6:00 μ.μ.

Η Φαρμακοποιός Κατερίνα Καραϊνδρου, ιδιοκτήτρια του άνετου και πολυτελούς Jean Coutu, περιστοιχίζεται με μερικούς από τους υπαλλήλους του Φαρμακείου που περιμένουν να σας εξυπηρετήσουν πρόθυμα και φιλικά

ΔΩΡΕΑΝ ΔΙΑΝΟΜΗ · 7 ημέρες την εβδομάδα

Ώρες εργασίας

Δευτέρα με Παρασκευή 8:00 π.μ. – 10:00 μ.μ. · Σάββατο και Κυριακή 9:00 π.μ. – 9:00 μ.μ

Μεταφορά των συνταγών των φαρμάκων σας, απλά και μόνο με τον αριθμό της συνταγής σας Ή το μπουκάλι των φαρμάκων σας

4691 Boul. Samson 450 686-2347 (γωνία 100η Avenue)

ASSOCIATION HELLENIQUE DES RESSORTSSANTS
DE LA PREFECTURE DE CORINTHE A MONTREAL
«APOTRE PAUL» Inc.
ΣΥΛΛΟΓΟΣ ΚΟΡΙΝΘΙΩΝ
Ο ΑΠΟΣΤΟΛΟΣ ΠΑΥΛΟΣ

Ο Σύλλογος Κορινθίων «Ο Απόστολος Παύλος» πληροφορεί τα μέλη του πως στις **20 Δεκεμβρίου 2009 και ώραν 2:00 μ.μ.** διοργανώνει γιορτή για την διανομή των Χριστουγεννιάτικων δώρων στα παιδιά των μελών του στην αίθουσά του που βρίσκεται στο **1130 Cure-Labelle, Laval**.
Η παρουσία όλων μας είναι απαραίτητη για να γιορτάσουμε μαζί με τα παιδιά και τα εγγόνια μας την εορτή της Γέννησης του Χριστού και τον ερχομό και του Καινούριου Χρόνου.

Από το Διοικητικό Συμβούλιο

ΕΛΛΗΝΙΚΗ ΟΡΘΟΔΟΞΟΣ ΚΟΙΝΟΤΗΣ ΑΡΧΑΓΓΕΛΩΝ ΜΙΧΑΗΛ ΚΑΙ ΓΑΒΡΙΗΛ

Greek Orthodox Community
of the Archangels Michael and Gabriel

ΕΦΟΡΕΥΤΙΚΗ ΕΠΙΤΡΟΠΗ

ΑΝΑΚΟΙΝΩΣΙΣ
ΠΡΟΣ ΑΠΑΝΤΑ ΜΕΛΗ ΤΗΣ ΚΟΙΝΟΤΗΤΟΣ

24 Νοεμβρίου 2009

Η εκλεγείσα Εφορευτική Επιτροπή κατά την Γενικήν Συνέλευσιν της Κοινότητος Αρχαγγέλων της 22η Νοεμβρίου 2009, απαρτίζεται από τα κάτωθι μέλη: Μιχαήλ Ρούσσος, Ρουμπίνη Ζάκκα και Παναγιώτη Γαρουφάλης.
Εις την πρώτην συνεδρίασιν της Εφορευτικής Επιτροπής απεφασίσθησαν τα κάτωθι:
1.Εκλογές αξιωματούχων Εφορευτικής Επιτροπής
2.Οι εκλογές για την ανάδειξη των μελών του Κοινοτικού Διοικητικού Συμβουλίου θα διεξαχθούν την 13ην Δεκεμβρίου 2009, ημέρα Κυριακήν, και αμέσως μετά την Θεία Λειτουργία έως 6ης απογευματινής, εις την αίθουσα της Εκκλησίας μας, 11801 Elie Blanchard Ave. Montreal, Quebec.
3.Οι εκλογές θα διεξαχθούν σύμφωνα με τους Ομοιόμορφους Κανονισμούς Κοινοτήτων της Ιεράς Μητροπόλεως Τορόντο Καναδά.
4.Τα μέλη του Κοινοτικού Διοικητικού Συμβουλίου θα είναι ένδεκα (11), η δε θητεία των διετής, ήτοι από της 1ης Ιανουαρίου 2010 έως και της 31ης Δεκεμβρίου 2011.
5.Υποψηφιότητες γίνονται δεκτές μέχρι την 7ης Δεκεμβρίου 2009, συμπεριλαμβανομένης και έως ώραν 12ην μεσημβρινήν εις τα γραφεία της Εκκλησίας μας. Οι υποδείξεις υποψηφίων γίνονται δια γραπτής υποδείξεως από δύο καλώς έχοντα μέλη και φέρουν την υπογραφή του υποψηφίου.
6.Δικαίωμα υποψηφιότητος έχουν όλα τα μέλη της Κοινότητας που ήταν ενεργά μέλη τουλάχιστον δύο χρόνια πριν τις εκλογές, δηλαδή από την 13ην Δεκεμβρίου 2007.
7.Τα παλαιά μέλη που δεν έχουν πληρώσει την συνδρομήν των για το έτος 2009 και θέλουν να υποβάλλουν υποψηφιότητα, θα πρέπει μαζί με την δήλωσιν των να πληρώσουν και την συνδρομήν των, μέχρι την 7ης Δεκεμβρίου 2009 που είναι και η τελευταία ημέρα υποβολής υποψηφιοτήτων.
8.Δικαίωμα ψήφου έχουν όλα τα κανονικώς εγγεγραμμένα μέλη εις τα μητρώα της Κοινότητος εφ'όσον καταβάλλουν την συνδρομήν τους, για το έτος 2009 ακόμα, και κατά την ημέρα των εκλογών.
9.Δικαίωμα ψήφου έχουν όλα τα νέα μέλη που έχουν εγγραφεί τουλάχιστον τρεις (3) μήνες πριν από την ημερομηνία των εκλογών, δηλαδή πριν από την 13ης Σεπτεμβρίου 2009.

Μετά τιμής,
Δια την Εφορευτική Επιτροπή

Ρουμπίνη Ζάκκα
Γραμματεύς

Μιχαήλ Ρούσσος
Πρόεδρος

Παναγιώτης Γαρουφάλης
Μέλος

Concordia UNIVERSITY — Hellenic Studies Unit

Ανακοίνωση Υποτροφιών

Η Μονάδα Ελληνικών Σπουδών του Πανεπιστημίου Concordia έχει προκηρύξει διαγωνισμό και προσφέρει δύο διαφορετικές υποτροφίες για την ακαδημαϊκή χρονιά 2009 – 2010 ως ακολούθως:

1. Κατά τη διάρκεια της Χειμερινής Περιόδου (Σεπτέμβριος-Δεκέμβριος 2009) προσφέρεται η **Υποτροφία Π. Αρνόπουλου** των 1,000 δολαρίων σε σπουδαστές του Πανεπιστημίου Concordia (προπτυχιακές και μεταπτυχιακές σπουδές) που παρακολουθούν μαθήματα ή και σπουδάζουν στους κλάδους:
   - Πολιτικών Επιστημών
   - Φιλοσοφίας
   - Φιλολογίας
   - Κοινωνιολογίας
   - Ιστορίας

   και άλλους.

   Οι ενδιαφερόμενοι σπουδαστές θα πρέπει να υποβάλουν μέχρι το τέλος της Φθινοπωρινής Περιόδου (8 Δεκεμβρίου 2009) τα παρακάτω δικαιολογητικά.
   - βιογραφικό σημείωμα (C.V.)
   - έγκυρο έγγραφο φοίτησής τους στο πανεπιστήμιο
   - δύο συστατικές επιστολές, από τις οποίες η μια πρέπει να είναι από τον καθηγητή τους,
   - μια έκθεση στην οποία θα αναφέρουν πώς – μετά τις σπουδές τους – θα συνεισφέρουν θετικά στη δημιουργία και ανάπτυξη της σημερινής κοινωνίας

   Οι συμπληρωμένες αιτήσεις θα πρέπει να σταλούν στον Υπεύθυνο της Μονάδας Ελληνικών Σπουδών Δρα.Νίκο Μεταλληνό στη διεύθυνση:

   Dr. Nikos Metallinos
   Hellenic Studies Unit
   Concordia University CJ 4.403
   7141 Sherbrooke Street West
   Montreal, Quebec H4B 1R6

2. Κατά τη διάρκεια της Φθινοπωρινής Περιόδου (Ιανουάριος-Απρίλιος 2010) προσφέρεται η **Υποτροφία Κ. Ι. Κουβερτάρη** των 1,000 δολαρίων στους δευτεροετείς σπουδαστές που έχουν παρακολουθήσει ή που είναι εγγεγραμμένοι σε ένα τουλάχιστον από τα μαθήματα που περιέχονται στο πρόγραμμα Greek Cluster της Σχολής Τεχνών και Επιστημών.
   Οι ενδιαφερόμενοι θα πρέπει να επικοινωνήσουν με το Γραφείο Οικονομικής Στήριξης και Βραβείων (στη διεύθυνση S-LB 085, τηλέφωνο 848-2424, εσωτερικό 3507) και να υποβάλουν τα απαραίτητα δικαιολογητικά.

Για περισσότερες πληροφορίες μπορείτε να τηλεφωνήσετε στο (514) 848-2424 (#2536) ή να επικοινωνήσετε μέσω του Internet στο **Nikos.Metallinos@concordia.ca.**

Department of Communication Studies, 7141 Sherbrooke Street West, HB-419, Montreal, Quebec, Canada H4B 1R6
Tel: (514) 848-2424 Ex.2536, Fax: (514) 848-[illegible]257 Email: nikos@vax2.concordia.ca

ΓΕΝΙΚΟ ΠΡΟΞΕΝΕΙΟ ΤΗΣ ΕΛΛΑΔΟΣ
ΣΤΟ ΜΟΝΤΡΕΑΛ

ΠΡΟΣΚΛΗΣΗ

Η Γενική Πρόξενος της Ελλάδος στο Μόντρεαλ, κυρία Μαρία Καρνούτσου και ο Όμιλος Ελλήνων Λογοτεχνών Μόντρεαλ σας προσκαλούν σε εκδήλωση για τα τριάντα χρόνια από την ίδρυση του Ομίλου, που θα γίνει σε συνεργασία με την Ελληνική Κοινότητα Μόντρεαλ στο Ελληνικό Κοινοτικό Κέντρο (5757 Avenue Wilderton, Montréal, Québec H3S 2V7), την Κυριακή 24 Ιανουαρίου 2009, στις 4 μ.μ.

Η εκδήλωση θα περιλαμβάνει σύντομες ομιλίες και αναφορές στη δράση του Ομίλου, μια σύντομη ομιλία για την λογοτεχνία της διασποράς και απαγγελίες ποιημάτων μελών του Ομίλου, στην ελληνική γλώσσα, από Έλληνες ηθοποιούς του Μόντρεαλ και στη γαλλική γλώσσα, από μέλη της μεταφραστικής ομάδας των νεοελληνικών σπουδών του Πανεπιστημίου του Μόντρεαλ.

Την εκδήλωση θα χαιρετήσουν η Γενική Πρόξενος και ο καθηγητής νεοελληνικών σπουδών στο εν λόγω Πανεπιστήμιο, κ. Jacques Bouchard.

Θα ακολουθήσει συζήτηση και μικρή δεξίωση.

Τηλέφωνο επικοινωνίας: (514)875-9902

ΑΔΕΛΦΟΤΗΤΑ ΚΕΦΑΛΛΗΝΩΝ ΚΑΙ ΙΘΑΚΗΣΙΩΝ ΚΑΝΑΔΑ "ΑΙΝΟΣ"
CEPHALONIENNES & ITHACIENS FRATERNITÉ DU CANADA "AENOS"
CEPHALONIAN & ITHAKISIAN BROTHERHOOD OF CANADA "AENOS"

ΣΥΝΕΣΤΙΑΣΗ

ΤΟ ΣΑΒΒΑΤΟ
05 ΔΕΚΕΜΒΡΙΟΥ 2009
ΣΤΙΣ 8 Η ΩΡΑ

ΘΑ ΣΑΣ ΠΕΡΙΜΕΝΟΜΕ
ΝΑ ΕΡΘΕΤΕ ΣΤΟ ΚΕΦΑΛΟΝΙΤΙΚΟ ΣΠΙΤΙ

ΘΑ ΣΑΣ ΠΕΡΙΠΟΙΗΘΟΥΜΕ ΟΠΩΣ ΞΕΡΟΥΜΕ
ΕΜΕΙΣ ΟΙ ΚΕΦΑΛΛΟΝΙΤΕΣ

Ο ΤΥΧΕΡΟΣ ΚΕΡΔΙΖΕΙ

1st PRIZE: 1x $1,000.00 • 2nd PRIZE: 1x $750.00
3rd PRIZE: 1x $500.00 • 4th PRIZE: 1x $250.00

ΦΑΓΗΤΑ, ΓΛΥΚΑ, ΠΟΤΑ
ΜΕ ΧΟΡΟ ΚΑΙ ΓΛΕΝΤΙ

ΣΑΣ ΕΥΧΑΡΙΣΤΟΥΜΕ ΕΚ ΤΩΝ ΠΡΟΤΕΡΩΝ
ΤΟ ΔΙΟΙΚΗΤΙΚΟ ΣΥΜΒΟΥΛΙΟ

ΣΥΛΛΟΓΟΣ ΕΠΙΔΑΥΡΟΥ ΛΙΜΗΡΑΣ ΛΑΚΩΝΙΑΣ

ΑΓΙΑ ΣΟΦΙΑ ΜΟΝΕΜΒΑΣΙΑΣ

ASSOCIATION EPIDAVROU LIMIRAS LACONIAS de MONTRÉAL
LACONIAN EPIDAVROU LIMIRAS ASSOCIATION of MONTREAL

2317 BOURGOIN, VILLE ST. LAURENT, QUE. H4P 1N1 — TEL.: 334-3955
MONTREAL - CANADA

ΑΝΑΚΟΙΝΩΣΙΣ

Ο Σύλλογος Επιδαύρου Λιμηράς Λακωνίας πραγματοποιεί την Γενική Συνέλευσή του την Κυριακή 6 Δεκεμβρίου 2009, στις 1:00 μμ στην αίθουσα Δεξιώσεων του Εστιατορίου Mirage στο 3800 St. Martin West.

Παρακαλούμε όλα τα μέλη να παραβρεθούν για να συζητήσουμε την πορεία και το μέλλον του συλλόγου μας.

Μετά το τέλος της Γενικής Συνέλευσης, ο Σύλλογος θα προσφέρει φαγητό δωρεάν.

Το Διοικητικό Συμβούλιο
Του Συλλόγου Επιδαύρου Λιμηράς Λακωνίας

ΣΥΛΛΟΓΟΣ ΚΑΛΑΜΑΤΙΑΝΩΝ

ΑΝΑΚΟΙΝΩΣΗ

Ο Σύλλογος Καλαματιανών πραγματοποιεί εκδρομή στις 6 Δεκεμβρίου στην Οττάβα. Η εκδρομή περιλαμβάνει Επίσκεψη-Περιήγηση στην Βουλή του Καναδά, στο πολεμικό μουσείο, στο Εθνικό Μουσείου του Καναδά με ξεναγό και στην Εθνική Πινακοθήκη, Περιήγηση σε ολόκληρη την πόλη, και το μεσημέρι θα γευματίσουμε με συμπατριώτες μας που κατοικούν στην Οττάβα.
Η αναχώρηση θα γίνει στις 7: π.μ. από τον σύλλογο Μεσσηνίων (γωνία Bloomfield και Ogilvy).
Επιστροφή στις 7:30 μ.μ.
Είναι μια προσφορά από τον Σύλλογο της Καλαμάτας στα μέλη αλλά και στους φίλους τους συλλόγου εντελώς δωρεάν. Για πληροφορίες και κρατήσεις θέσεων στα: 514-273-2669, 514-279-0405 και 514-738-5853, 514-967-6045.

Εκ του Διοικητικού Συμβουλίου

Αδελφότης Καλαβρυτίνων «ΑΓΙΑ ΛΑΥΡΑ»

8116 Durocher, Montreal, Quebec
Τηλ.: (514) 270-9841

Πρόσκληση

Προς όλους τους Καλαβρυτινούς και φίλους,

Στις **13 Δεκεμβρίου 2009** στον Ιερό Ναό του Ευαγγελισμού της Θεοτόκου, θα τελέσουμε το καθιερωμένο Ιερό Μνημόσυνο εις μνήμη των 1300 και πλέον ανδρών που εκτελέστηκαν στις 13-12-1943 από τα Ναζιστικά στρατεύματα κατοχής «στη λάκα του Καπή».

Οπως είναι γνωστό οι Γερμανοί κατακτητές εκτέλεσαν εν ψυχρώ όλους τους άνδρες των Καλαβρύτων, και τον περιχώρων που ήσαν πάνω από 12 ετών. Με το χωρίς καμία αφορμή βάρβαρο έγκλημά τους έδειξαν τα απάνθρωπα αισθήματά τους στον άμαχο πληθυσμό των Καλαβρύτων και κατά επέκταση σε όλη την επαρχία.

Ο Σύλλογός μας, προς ένδειξη αγάπης και σεβασμού προς τα αθώα θύματα των Ναζί, όπως κάθε χρόνο, έτσι και φέτος, τελεί ιερό Μνημόσυνο για την ανάπαυση των ψυχών τους.

Είμαστε υποχρεωμένοι ένας-ένας και όλοι μαζί, στις 13 Δεκεμβρίου να τους ανάψομε ένα κερί και να δεηθούμε για την ψυχή τους.

Μετά το πέρας της Θείας Λειτουργίας θα σας περιμένομε στην αίθουσα του Συλλόγου μας
8116 Durocher για το καθιερωμένο γεύμα.

Για το Διοικητικό Συμβούλιο,
Ο Πρόεδρος,
Σωτήριος Λάμπρου

ΠΑΝΑΡΚΑΔΙΚΗ ΑΔΕΛΦΟΤΗΣ ΚΑΝΑΔΑ

ΑΝΑΚΟΙΝΩΣΗ – ΠΡΟΣΚΛΗΣΗ

Το Γυναικείο τμήμα, σε συνεργασία με το Δ. Συμβούλιο σας κάνουν γνωστό ότι **στις 20 Δεκεμβρίου 2009, ημέρα Κυριακή και ώρα 3:00 μ.μ.** θα γίνει η Χριστουγεννιάτικη γιορτή, των παιδιών, του χορευτικού, των μελών και όλων των Αρκάδων στη Λέσχη του Συλλόγου, 754A St-Roch.
Τα χορευτικά του Συλλόγου θα χορέψουν για σας χορούς της Πατρίδας μας.
Θα προσφερθεί pizza, γλυκά, καφές, αναψυκτικά και μια σοκολάτα για να γλυκαίνουμε το χρόνο.
Το Δ. Συμβούλιο, το Γυναικείο Τμήμα και το τμήμα Νεολαίας θα χαρούν να σας δουν και να περάσουμε ένα όμορφο απόγευμα με τον Santa Clause, μοιραζόμενοι τη χαρά με τα παιδιά μας και τα εγγόνιά μας.
Καλά Χριστούγεννα – Καλές Γιορτές.

Από το Γυναικείο Τμήμα της Παναρκαδικής Αδελφότητας Καναδά

La Communauté Grecque Orthodoxe de Laval

ΕΛΛΗΝΙΚΗ ΟΡΘΟΔΟΞΟΣ ΚΟΙΝΟΤΗΣ ΛΑΒΑΛ

ΙΕΡΟΣ ΝΑΟΣ ΑΓΙΟΥ ΝΙΚΟΛΑΟΥ
Ιερατικώς Προϊστάμενος Πρωτ. Βασίλειος Τσαπραΐλης

ΠΡΟΓΡΑΜΜΑ ΕΟΡΤΑΣΤΙΚΩΝ ΕΚΔΗΛΩΣΕΩΝ ΕΠΙ ΤΗ ΠΑΝΗΓΥΡΕΙ ΤΟΥ ΙΕΡΟΥ ΝΑΟΥ ΑΓΙΟΥ ΝΙΚΟΛΑΟΥ ΛΑΒΑΛ

Την **Κυριακή 6 ΔΕΚΕΜΒΡΙΟΥ** πανηγυρίζει ο Ιερός Ναός του Αγίου Νικολάου, προστάτου των ναυτικών και των θαλασσινών μας. Με την ευκαιρία της εορτής θα λάβουν χώρα οι εξής εκδηλώσεις:

*__ΣΑΒΒΑΤΟ 5 ΔΕΚΕΜΒΡΙΟΥ__: Μέγας Πανηγυρικός Εσπερινός (7:00 – 8:30 βραδυνή) με την συμμετοχή των ιερέων της παροικάις μας και των ιεροψαλτών μας. Μετά τον Εσπερινό θα ακολουθήσει κέρασμα (σπιτίσια γλυκίσμαα και καφές στην αίθουσα της εκκλησίας από τις κυρίες της Φιλοπτώχου Αδελφότητος.

*__ΚΥΡΙΑΚΗ 6 ΔΕΚΕΜΒΡΙΟΥ__: Ανήμερα της εορτής Όρθρος – Πανηγυρική Θ. Λειτουργία (8:30 – 11:30πμ). Μετά το πέρας της Θ. Λειτουργίας θα ακολουθήσει γεύμα με ψάρι (σολομό) στην αίθουσα του Ι. Ναού από τις ακούραστες κυρίες της Φιλοπτώχου.

Ευχόμεθα όπως οι Πρεσβείες του Αγίου Νικολάου προστατεύουν πάντοτε εσάς και την οικογένειά σας!

Χρόνια Πολλά!

Εκ του Ιερού Ναού Αγίου Νικολάλου Λαβάλ

Πρωτ. Βασίλειος Τσαπραΐλης
Ιερατικώς Προϊστάμενος

ΣΥΛΛΟΓΟΣ ΚΡΗΤΩΝ ΜΟΝΤΡΕΑΛ

ΑΝΑΚΟΙΝΩΣΗ ΠΡΟΣΚΛΗΣΗ

Το γυναικείο τμήμα του Συλλόγου Κρητών του Μόντρεαλ, σας προσκαλεί την **Κυριακή 6 Δεκεμβρίου, 2009 από τις 11:00 το πρωί μέχρι τις 6:00 το απόγευμα**
 να γευτείτε ένα γλύκισμα. Ποιο είναι το γλύκισμα;
Κάτι **ΛΟΥΚΟΥΜΑΔΕΣ** που να σας τρέχουν τα σάλια σας...

Λουκουμάδες νόστιμους, φτιαγμένους σε βαθύ τηγάνι,
αρωματισμένους με κανέλα και άφθονο σησάμι,
το στόμα σας να γλυκάνουν με το θρεπτικό το μέλι,
ξέρετε κανέναν που να τους δοκιμάσει να μη θέλει;

Ο θρύλος το 'χει πως με τους λουκουμάδες μας νικήσαμε μια μάχη,
τα τούρκικα καράβια δε ξέρανε η μοίρα τους τι τους είχε λάχει,
στο Κάστελο Χανίων, τη μέρα του Αγίου Ανδρέα,
με τους λουκουμάδες να τα κάψουν, οι Κρήτες σκαρφίστηκαν μια ιδέα.

Θα σας δώσουμε πιρούνι και μπόλικες πετσέτες,
τσάι ζεστό, αναψυκτικά, μα κι αρκετό καφέ,
οι λουκουμάδες μας είναι, μια από τις σπάνιες ρετσέτες,
σας τους προσφέρουμε σε λογική τιμή, να κάνουμε μόνο ένα μικρό σεφτέ.

Από το πρωί έως στις 6 το βράδυ,
θα σας περιμένουμε στο Σύλλογο Κρητών,
να φάμε όλοι μας αυτό το νόστιμο γλυκάδι,
μωρά, παιδία, γονείς, μα κι άτομα έως 100 ετών.

Όμως μια μέρα μόνο θα τους βρείτε,
τη μέρα του Αϊ Νικόλα, στις 6 του Δεκέμβρη, την Κυριακή όταν θα 'ρθείτε.
Του Βασίλη Ποντικάκη
Εκ του Γυναικείου τμήματος Συλλόγου Κρητών

ΑΔΕΛΦΟΤΗΣ ΜΕΣΣΗΝΙΩΝ ΚΑΝΑΔΑ
MESSINIAN BROTHERHOOD OF CANADA INC.
FRATERNITÉ MESSENIENNE DU CANADA INC.
7287 AVE. CHAMPAGNEUR • MONTREAL, Qc H3N 2J8 • TÉL.: (514) 276-3588

ΑΔΕΛΦΟΤΗΣ ΜΕΣΣΗΝΙΩΝ ΚΑΝΑΔΑ «ΥΠΑΠΑΝΤΗ»

Η Αδελφότης Μεσσηνίων Καναδά σας προσκαλεί στην Χριστουγεννιάτικη Γιορτή που θα γίνει την Κυριακή 13 Δεκεμβρίου 2009 στις 2:30 η ώρα στη Λέσχη του Συλλόγου, **7287 Champagneur, γωνία Ogilvy.**
Ο Santa Clause θα μοιράσει δώρα σε όλα τα μικρά παιδιά που θα παραβρίσκονται στην γιορτή μας.
Το γυναικείο τμήμα θα προσφέρει πίτσες, γλυκά και καφέ.
Σας περιμένουμε να περάσουμε ένα ευχάριστο απόγευμα και να ανταλλάξουμε τις ευχές μας για τις Άγιες ημέρες των Χριστουγέννων.

Από το Σύλλογο Μεσσηνίων.

Σύλλογος Λογγάς του Δήμου Αιπείας

Ανακοίνωση-Πρόσκληση

Το Διοικητικό Συμβούλιο του Συλλόγου Λογγάς του Δήμου Αιπείας, καλεί τους Λογγανίτες δημότες και φίλους όπως συμμετάσχουν στις εορταστικές εκδηλώσεις για να τιμήσουμε τον Άγιο Νικόλαο Πολιούχο του χωριού μας.
Αύριο Κυριακή 6 Δεκεμβρίου, σας προσκαλούμε στην ετήσια καθιερωμένη Αρτοκλασία που θα γίνει στον Ιερό Ναό των Αρχαγγέλων Μιχαήλ και Γαβριήλ.
Μετά το πέρας της Θείας Λειτουργίας, θα ακολουθήσει γεύμα στο Εστιατόριο Casa Grecque, γωνία St-Martin και Daniel Johnson, Laval.
Επί τη ευκαιρία αυτής της συνάντησης θα γίνει και η ανανέωση της συνδρομής μας για το έτος 2010.
Το Διοικητικό Συμβούλιο στέλνει θερμές ευχές στους εορτάζοντας και για τις εορτές των Χριστουγέννων και της Πρωτοχρονιάς, Χρόνια Πολλά, Καλά και ευτυχισμένα σε όλους τους συμπάροικους και συγγενείς τους.
Ελάτε να τιμήσουμε τον Αγιο Νικόλαο και να φάμε όλοι παρέα.

Στην υπηρεσία των ομογενών
ΚΤΗΜΑΤΟΜΕΣΙΤΙΚΟ ΓΡΑΦΕΙΟ ΥΔΡΟΓΕΙΟΣ
Οικογενειακή επιχείρηση
26 ετών στην Αθήνα

ΓΙΑ ΑΓΟΡΕΣ ΚΑΙ ΠΩΛΗΣΕΙΣ ΣΠΙΤΙΩΝ,
ΔΙΑΜΕΡΙΣΜΑΤΩΝ,
ΚΑΤΑΣΤΗΜΑΤΩΝ ΚΑΙ ΟΙΚΟΠΕΔΩΝ
ΣΕ ΟΛΕΣ ΤΙΣ ΠΕΡΙΟΧΕΣ ΤΗΣ ΑΤΤΙΚΗΣ
ΚΑΙ ΑΣΦΑΛΕΙΕΣ ΑΚΙΝΗΤΩΝ

Ζητούνται ακίνητα προς πώληση
στον Νομό Αττικής

Ηρώων Πολυτεχνείου 8, Αγία Παρασκευή,
15342, Αθήνα
ΝΙΚΟΣ ΡΟΥΣΑΚΗΣ
Τηλ.: 011- 30-210.6002809,
Fax: 011- 30-210-6017850

Email: info@globe-real-estate.com

ΑΔΕΛΦΟΤΗΣ ΣΚΟΥΡΟΒΑΡΒΙΤΣΙΩΤΩΝ ΜΟΝΤΡΕΑΛ

Ανακοίνωση –Πρόσκληση

3 Δεκεμβρίου 2009
Αγαπητά μέλη,

Το Γυναικείο Τμήμα της Αδελφότητας διοργανώνει Χριστουγεννιάτικο Πάρτι την **Κυριακή 20 Δεκεμβρίου και ώρα 3:30 μ.μ. στο Palace Reception Hall.**
Ο Santa Clause θα προσφέρει δώρα σε όλα τα Σκουροβαρβιτσιωτόπουλα μέχρι ηλικίας 12 ετών. Θα υπάρχουν φαγητά, αναψυκτικά, γλυκίσματα, δωρεάν για όλα τα μέλη της Αδελφότητας.
Οπως κάθε χρόνο θα υπάρχει ευχάριστη μουσική με γνωστό Disco.
Παρακαλούνται όλοι οι πατριώτες να φέρουν τα παιδιά στην εκδήλωση αυτή της Αδελφότητας μας

Από το Διοικητικό Συμβούλιο και Γυναικείο Τμήμα Της Αδελφότητας Σκουροβαρβιτσιωτών Μοντρεάλ

Θα στηρίξουμε την Εκκλησία» Με τον Αρχιεπίσκοπο Ιερώνυμο συναντήθηκε ο Αντώνης Σαμαράς

ΑΠΕ Αθήνα. Τον νέο πρόεδρο της ΝΔ, Αντώνη Σαμαρά, υποδέχτηκε στην Αρχιεπισκοπή Αθηνών, ο Αρχιεπίσκοπος Αθηνών και πάσης Ελλάδος, Ιερώνυμος.
Κατά τη διάρκεια της συνάντησής τους, ο κ. Σαμαράς τόνισε ότι η παράταξη της ΝΔ βρίσκεται σε συνεχή εγρήγορση το τελευταίο διάστημα και τώρα ετοιμάζεται να μπει στην αντιπολιτευτική γραμμή.
Ο Αρχιεπίσκοπος παρουσίασε το πλέγμα κοινωνικών δραστηριοτήτων της Εκκλησίας και ο πρόεδρος της ΝΔ εξέφρασε την διάθεση του κόμματός του να στηρίξει τις προσπάθειες αυτές. «Θα γίνουμε αρωγοί για το καλό του τόπου», τόνισε χαρακτηριστικά.
Ο Ιερώνυμος, με τη σειρά του, ζήτησε από τον Αντώνη Σαμαρά να σταθεί με δύναμη, διαφάνεια και διαύγεια στο πλευρό της Εκκλησίας.
Ο νέος πρόεδρος της ΝΔ συνεχίζει τις επαφές του με στελέχη και βουλευτές της ΝΔ.

Διαφωνεί με τις θέσεις Σαμαρά
Αποχώρησε από τη ΝΔ ο μειονοτικός τέως βουλευτής Αχμέτ Ιλχάν

ΑΠΕ Αθήνα Παραιτήθηκε από τη Νέα Δημοκρατία ο μειονοτικός τέως βουλευτής Ροδόπης, Αχμέτ Ιλχάν, επικαλούμενος ιδεολογικές διαφορές με τον νεοεκλεγέντα πρόεδρο του κόμματος Αντώνη Σαμαρά.
Όπως δήλωσε ο ίδιος τέως βουλευτής στο ραδιοφωνικό σταθμό Κανάλι 1 του Πειραιά «Δεν έχουμε τίποτα με τον Σαμαρά…Υπάρχει σημαντική παρέκκλιση από τις γενικές αρχές του αείμνηστου ιδρυτή μας Κωνσταντίνου Καραμανλή, την μεγάλη κεντροδεξιά και τις αρχές του κοινωνικού φιλελευθερισμού. Δεν μας βρίσκει σύμφωνους αυτή η ιδεολογική απόκλιση».
«Εγώ και δημοτικοί σύμβουλοι, πρόεδροι Τοπικών Οργανώσεων και άλλοι αιρετοί από την μειονότητα αποχωρούμε από τη ΝΔ εξαιτίας των ιδεολογικών διαφορών που προέκυψαν μετά τις εσωκομματικές εκλογές» τόνισε.
Καταλυτικός παράγοντας, όπως είπε, για τις παραιτήσεις είναι οι θέσεις του Σαμαρά, όταν ήταν πρόεδρος της Πολιτικής Ανοιξης περί αποκλεισμού μειονοτικών υποψηφίων από τα ψηφοδέλτια της ΝΔ. «Στις δηλώσεις του στην Αλεξανδρούπολη, διαπιστώθηκε ότι κινείται στο ίδιο ιδεολογικό υπόβαθρο» ανέφερε.
Απαντώντας, τέλος, στα σχόλια περί επιρροής της Τουρκίας στην απόφασή του για την παραίτησή του ξεκαθάρισε πως «είναι πέραν κάθε φαντασίας όσα φημολογούνται περί παιχνιδιών της Αγκυρας».
Σχετικά με την παραίτηση του Αχμέτ Ιλχάν ο ΛΑΟΣ, διά του εκπροσώπου του Κωστή Αϊβαλιώτη σχολίασε:
«Το θέμα ήταν να προλάβει η ΝΔ να διώξει τον κ. Ιλχάν για τις ανθελληνικές θέσεις του και όχι να φύγει μόνος του κάνοντας τον ήρωα».

ΕΚΔΡΟΜΕΣ ΜΕ ΤΟΝ ΣΠΥΡΟ ΑΘΑΝΑΣΙΟΥ

Στην Νέα Υόρκη 12,13,14 Δεκεμβρίου

Χριστουγεννιάτικη εκδρομή για ψώνια στην Νέα Υόρκη στις 12, 13, 14 Δεκεμβρίου
Μία από τις πετυχημένες εκδρομές μας, είναι η καθιερωμένη ετήσια Χριστουγεννιάτικη εκδρομή της Νέας Υόρκης.
Για να βεβαιωθείτε πόσο αξίζει αυτή η εκδρομή, ρωτείστε τους φίλους σας που έχουν ταξιδέψει και ξαναταξιδέψει μαζί μας.
Ελάτε και εσείς αυτή την φορά μαζί μας για ένα ευχάριστο τριήμερο, για μια όμορφη περιήγηση της Νέας Υόρκης και τις καταπληκτικές της αγορές.
Ελάτε μαζί μας να γνωρίσετε από κοντά τον Χριστουγεννιάτικο παλμό της Νέας Υόρκης.
Επωφεληθείτε τώρα που το καναδικό δολάριο, έχει κερδίσει αξία σε σχέση με το αμερικανικό.

Πληροφορίες Σπύρος Αθανασίου:
514.807-8372, 402-2755

K&R CARROSSERIE – PEINTURE
Ιδιοκτήτης==>>>> ΚΩΝΣΤΑΝΤΙΝΟΣ ΚΑΛΟΓΙΑΝΝΗΣ
•Ποιότητα σε Βαφές και Body Work
•Λογικές Τιμές
Ειδικευόμαστε στα Ευρωπαϊκά Αυτοκίνητα
344 78th Ave. (γωνία Labelle) Laval – H7V 3A3
Τηλ.: (450) 688-2433

Athenian car rental
Τώρα αναλαμβάνουμε την μεταφορά σας με ΤΑΞΙ σε όλη την Ελλάδα. Και πάντα οικονομικές τιμές
>ΟΛΟΚΑΙΝΟΥΡΓΙΟΣ ΣΤΟΛΟΣ
>ΑΨΟΓΟ SERVICE
>ΑΝΤΑΓΩΝΙΣΤΙΚΕΣ ΤΙΜΕΣ
>24ΩΡΗ ΔΩΡΕΑΝ ΠΑΡΑΔΟΣΗ
>ΠΡΟΣΦΟΡΑ ΚΙΝΗΤΟΥ ΤΗΛ.
>ΟΔΙΚΗ ΒΟΗΘΕΙΑ
Μεσογείων 140&Σωρου
151 25 ΜΑΡΟΥΣΙ – ΑΘΗΝΑ
ΤΗΛ: 01130 210 61 99 444
FAX: 01130 210 61 06 928
ΚΙΝ:01130 6948 506 516
www.Athenian2005.gr

ΕΝΟΙΚΙΑΣΕΙΣ ΑΥΤΟΚΙΝΗΤΩΝ
RENT A CAR
Έφτασε η στιγμή, να προγραμματίσετε τις διακοπές σας ?
Επικοινωνήστε μαζί μας, για να βρούμε τον κατάλληλο τύπο αυτοκινήτου που θα κάνει την διαμονή σας στην Ελλάδα, εύκολη και ξεκούραστη.
Εμείς θα σας περιμένουμε στο αεροδρόμιο της Αθήνας να σας παραδώσουμε το αυτοκίνητό σας για να επισκεφτείτε και την πιο απομακρυσμένη γωνιά της όμορφης πατρίδας μας.
Η εμπειρία μας και ο καινούργιος μας στόλος, όλων των κατηγοριών, αποτελούν για εσάς εγγύηση για την κάλυψη του συνόλου των απαιτήσεών σας ! ! !
ΓΙΑ ΤΟΥΣ ΑΝΑΓΝΩΣΤΕΣ ΤΗΣ ΕΦΗΜΕΡΙΔΑΣ
ΥΠΑΡΧΕΙ ΕΙΔΙΚΟΣ ΤΙΜΟ-ΚΑΤΑΛΟΓΟΣ

Ανησυχούν οι ΗΠΑ
Για περιφερειακό «θρίαμβο» της Τουρκίας κάνει λόγο το Newsweek

Associated Press Ουάσινγκτον
Η Τουρκία είναι η αναπάντεχη κερδισμένη από τις κακοτυχίες των ΗΠΑ στη Μέση Ανατολή, υποστηρίζει το Nesweek σε άρθρο-ανάλυση υπό τον τίτλο «Θρίαμβος των Τούρκων», μεταφέροντας την ανησυχία της Ουάσινγκτον ότι η νέα στάση της Αγκυρας πυροδοτείται λιγότερο από την επιδίωξη του εθνικού συμφέροντος και περισσότερο από μία ελάχιστα συγκεκαλυμμένη ισλαμιστική ιδεολογία.

Στην ανάλυση που υπογράφουν οι Όουεν Μάθιους και Κρίστοφερ Ντίκεϊ τονίζεται ότι η κυβέρνηση των ΗΠΑ «εκφράζει ανησυχίες» για τις πρόσφατες κινήσεις της Αγκυρας και την «αδιευκρίνιστη πορεία» που έχει χαράξει στην εξωτερική πολιτική της.

Σημειώνουν ότι η Τουρκία κάρδισε τόσο με οικονομικούς όρους, όσο και με όρους περιφερειακής επιρροής από τον πόλεμο που διεξήγαγαν οι ΗΠΑ κατά του Ιράκ, παρά το γεγονός ότι απέφυγε επιμελώς να αναμειχθεί σε αυτή τη σύγκρουση αρνούμενη να επιτρέψει στις αμερικανικές δυνάμεις τη διέλευση από το έδαφός της κατά την εισβολή του 2003.

Είναι η Τουρκία -και όχι οι Ιρανοί όπως υποστηρίζουν πολλοί αναλυτές- που αναδεικνύεται τώρα ως η πραγματική νικήτρια του πολέμου, γράφει το Newsweek τονίζοντας ότι έρχεται «στήθος με στήθος» με το Ιράν ως ο μεγαλύτερος εμπορικός εταίρος του Ιράκ και με όρους περιφερειακής επιρροής δεν έχει αντίπαλο.

Ο Ταγίπ Ερντογάν θα βρίσκεται την επόμενη εβδομάδα στην Ουάσινγκον για να συναντήσει τον Αμερικανό πρόεδρο Μπαράκ Ομπάμα. Όμως λίγες εβδομάδες νωρίτερα καθόταν πλάι στον «καλό φίλο» Μαχμούντ Αχμαντινετζάντ στην Τεχεράνη υπερασπιζόμενος το ιρανικό πυρηνικό πρόγραμμα.

Και αυτό είναι μόνο ένα παράδειγμα της συμπεριφοράς που ενοχλεί πολλούς από τους εδώ και χρόνια εταίρους της Τουρκίας στο ΝΑΤΟ.

Πέραν της αναθέρμανσης των σχέσεων της Τουρκίας με το Ιράν και τη Συρία αποτελεί πηγή ανησυχίας η επιδείνωση των σχέσεων της Αγκυρας με το Ισραήλ μετά τον πόλεμο στη Γάζα, καθώς και η υποστήριξη της τουρκικής κυβέρνησης στον πρόεδρο του Σουδάν Ομάρ αλ-Μπασίρ.

Οι δυο αρθρογράφοι σημειώνουν ότι ο «φόβος της Ουάσιγκτον» έγκειται κυρίως στην υπόνοια ότι «η νέα στάση της Αγκυρας μπορεί να προκαλείται λιγότερο από την πρακτική επιδίωξη του εθνικού της συμφέροντος και περισσότερο από μια ελάχιστα συγκεκαλυμμένη ισλαμιστική ιδεολογία».

Στη συνέχεια, γίνεται αναφορά στο αντιαμερικανικό κλίμα που κερδίζει έδαφος στην Τουρκία, με αποκορύφωμα το 2003, όταν με απόφαση του τουρκικού Κοινοβουλίου δεν επετράπη σε αμερικανικές δυνάμεις η διέλευσή τους από το τουρκικό έδαφος για την εισβολή στο Ιράκ.

Διατυπώνεται επίσης η άποψη ότι «η νέα θέση της Τουρκίας στην περιοχή ενδέχεται να μετασχηματίσει τη χώρα σε κάτι πολύ πιο πολύτιμο για την Ουάσιγκτον από ό,τι ένα απλό υποχείριο ή πληρεξούσιος».

«Οι Τούρκοι υποστηρίζουν ότι επιδιώκουν να γίνουν ένας εταίρος στην επίλυση των προβλημάτων της περιοχής, ρόλο που μόνον κατά την τελευταία δεκαετία, και ιδίως μετά την έλευση στην εξουσία του Ερντογάν και του ΑΚΡ (Κόμματος Δικαιοσύνης και Ανάπτυξης), μπορεί να εκπληρώσει η Τουρκία, χάρη στην οικονομική και πολιτική ισχύ, αλλά και την στρατιωτική της παρουσία», όπως επισημαίνεται.

Τέλος, γίνεται αναφορά στην «στροφή του οικονομικού ενδιαφέροντος» της Τουρκίας από την ΕΕ στις χώρες της Μέσης Ανατολής και στη Ρωσία, στη θέση της ως «ενεργειακού κόμβου» και στις προσπάθειες της Αγκυρας να κλείσει το μέτωπο με την κουρδική μειονότητα και να κάνει ειρήνη με χώρες που κάποτε υποστήριζαν τους αντάρτες (Συρία, Ιράν, Αρμενία).

«Το ΝΑΤΟ είναι ο ισχυρότερος σύμμαχος της Τουρκίας, και η ένταξη στην Ευρώπη είναι ο κύριος στόχος της τουρκικής εξωτερικής πολιτικής» δηλώνει ο Τούρκος υπουργός Εξωτερικών Νταβούτογλου, προσθέτοντας όμως ότι «αυτό δεν σημαίνει ότι εξαιτίας αυτών των ισχυρών δεσμών, μπορούμε να αγνοήσουμε τη Μέση Ανατολή, την Ασία, την Κεντρική Ασία, τη Βόρεια Αφρική ή την Αφρική».

La Communauté Grecque Orthodoxe de Laval
ΕΛΛΗΝΙΚΗ ΟΡΘΟΔΟΞΟΣ ΚΟΙΝΟΤΗΣ ΛΑΒΑΛ
École Démosthène
Comité de Levées de Fonds - Επιτροπή Εράνου
Tel: 450-688-2088 - Fax: 450-688-2084 - email: gocl@qc.aibn.com
4236 du Souvenir, Chomedey, Laval, Qc. H7W 1B6

DSBF

ÉCOLE DÉMOSTHÈNE / DEMOSTHENES SCHOOL
Organisation à but non lucratif - no profit organization
Canada Revenue Agency
www.cra-arc.gc.ca/charities
Registration number: 86055 0557 RR 0001
ΣΧΟΛΕΙΟ «ΔΗΜΟΣΘΕΝΗΣ»
μη κερδοσκοπικός οργανισμός

Under the auspices of:
Gilles Vaillancourt
Mayor of the City of Laval
Mme Maria Karnoutsou
Consul General of Greece

Honorary Chairman:
Basile Angelopoulos
Municipal Councillor
Member of Executive Committee
of the City of Laval

President: B. Serkos
V.President : J. Amanatidis
Secretary: N. Tentopoulos
Treasurer: J. Nikopoulos
Public Relations: B. Serkos
Stavros Tsinalis

Members: Voula Bakoyannis
Louis Cripotos
Angelo Dedes
Christina Garatziotis
George Harbiilas
Liza Henry
HelenKarvouniaris
Alexandra Katsipont
Gamal Rinawii
Crhistina Siounis
Nondas Theodosakos
Nick Velis

Special Contributors:
Ladies Philoptochos Society of:
St-Nicholas Church
Holy Cross Church
Ecclesiastical Committee of:
St-Nicholas Church
Holy Cross Church
Parents Committee of:
École Démosthène
St-Nicholas School
Parents Committee of:
Les Trésors de Démosthène
Les Trésors de Démosthène 2

Ex-officio Members:
Ioannis Papadakis
President GOCL
Tassos Angelopoulos
Vice-President GOCL
Dina Bakopanos
Treasurer GOCL

Communications
Lucy Skoularikis
Secretary GOCL
Tel: (450) 688-2088
Fax: (450) 688-2084

Advisors:
Rev. Vasilios Tsaprailis
V. Rev. Nectarios Mostratos
Demetris J. Yantsulis
Vice-President
Pan-Macedonian Association Ca.

GOCL General Fund Raising Committee
& Demosthenes School Building Fund
Γενική Επιτροπή Εράνου ΕΟΚΛ
& Αποπληρωμής Δανείου Σχολικού Κτιρίου «Δημοσθένης»

ΔΕΛΤΙΟ ΤΥΠΟΥ –ΑΝΑΚΟΙΝΩΣΗ
«ΡΑΔΙΟ-ΜΑΡΑΘΩΝΙΟΣ 31.1.2009»

Νοέμβριος 30,2009

Αγαπητοί Συμπατριώτες και Συμπατριώτισσες,

Σας πληροφορούμαι-συνέχεια της από 30.6.09 ανακοίνωσής μας- τα τελικά αποτελέσματα, με ημερομηνία 14.9.09, του φετινού ραδιομαραθώνιου για την αποπληρωμή του Δανείου και τις Επισκευές του Κτιρίου του Σχολείου «Δημοσθένης», που πραγματοποιήθηκε το Σάββατο, 31.1.09 μέσω των Ελληνικών Προγραμμάτων του CFMB-της κυρίας Ρένας Παπαθανάκου και του κ. Μιχάλη Τελλίδη- με έδρα το Χωλ της Εκκλησίας του Αγίου Νικολάου, έτυχε δε σημαντικής συμμετοχής από αρκετούς συμπάροικους της Ευρείας Περιοχής του Μόντρεαλ και Λαβάλ, τους οποίους και πάλιν ευχαριστούμε ιδιαίτερα.

Η συνδυασμένη αυτή προσπάθεια και συνεργασία της Ερανικής Επιτροπής, της Διοικήσεως της ΕΟΚΛ, της Εκκλησίας και του Συλλόγων των Γονέων του Σχολείου «Δημοσθένης» και του Γυμνασίου-Λυκείου «Άγιος Νικόλαος», συνετέλεσε στο να επιτύχουμε και να υπερβούμε το στόχο των $ 40,000:

-Εισπραχθέντα με 14.9.09 - για τα οποία εξεδόθησαν και οι αποδείξεις- $ 35,715-

-Υπόλοιπο Υποσχέσεων δωρητών –σε μηνιαίες δόσεις των $ 250-[εντός 5μηνών]- 4,750-

-Υποσχέσεις μιας πληρωμής που εισπράττονται καθημερινά και παρακαλούμε τους δωρητάς να αποστείλουν το οφειλόμενο ποσό σύμφωνα με υπενθύμιση που αποστείλαμε- 4,940-

Σύνολο εισπραχθέντων και υποσχέσεων- $ 45,405-

- **Σημείωση: Η Γενική Γραμματεία της Διοικήσεως της ΕΟΚΛ, με συντονισμό εκ μέρους στελεχών της Ερανικής Επιτροπής, θα συνεχίσει την εργασία είσπραξης του ποσού αυτού.**

Ευχαριστούμε για τη συμπαράστασή σας, ως και τα Ελληνικά Προγράμματα του Ράδιο CFMB και όλα τα ΕΜΜΕ, ιδιαίτερα δε όλους για την έμπρακτη συμμετοχή σας στη διατήρηση των Εκπαιδευτικών Ιδρυμάτων μας, δια μέσω δε αυτών, της Ελληνικής Γλώσσας και των Παραδόσεων της φυλής μας.

ΓΕΝΙΚΗ ΕΠΙΤΡΟΠΗ ΕΡΑΝΟΥ ΤΗΣ ΕΛΛΗΝΙΚΗΣ ΟΡΘΟΔΟΞΟΥ ΚΟΙΝΟΤΗΤΑΣ ΛΑΒΑΛ

Β. ΣΕΡΚΟΣ	**Ν. ΤΕΝΤΟΠΟΥΛΟΣ**	**Ι. ΝΙΚΟΠΟΥΛΟΣ**	**Δ. Ι. ΓΙΑΝΤΣΟΥΛΗΣ**
Πρόεδρος	**Γεν. Γραμματέας**	**Γεν. Ταμίας Ε.Ε.**	**Υπεύθυνος Εράνου**

ΔΙΓ/-

La Communauté Grecque Orthodoxe de Laval

ΕΛΛΗΝΙΚΗ ΟΡΘΟΔΟΞΟΣ ΚΟΙΝΟΤΗΣ ΛΑΒΑΛ

November 28, 2009

Notice

SPECIAL GENERAL MEETING

All members of the Greek Orthodox Community of Laval are invited to attend a Special General Meeting of the members, on Sunday, December 13, 2009 at 3 p.m., at the hall of Holy Cross Church, situated at 4865 du Souvenir, Laval.

AGENDA

1. Quorum
2. Prayer
3. (a) Presentation and discussion regarding amendments to the Community By-Laws
   (b) Presentation and discussion regarding amalgamation with the Hellenic Community of Montreal ("HCM")
4. Vote to approve the Special Resolutions of members (copy attached), including:
   - amendments to the Community By-Laws;
   - extension of office of the provisional Board of Directors;
   - special by-law (2009-1) (copy attached);
   - the amalgamation with the HCM;
   - the Transaction Agreement;
   - the Amalgamation Agreement;
   - the by-laws of the amalgamated entity.

Sincerely,

For the Board of Directors

The President — The Secretary

John Papadakis — Dimitrios Papadopoulos

Note: (a) Only members in good standing for 2009 have the right to vote in the above mentioned meeting.

(b) The members in good standing for 2008 who have not renewed their membership for 2009, may do so starting today at the head offices of the G.OC.L. and upon their entrance of the meeting (Sunday, December 13, 2009). In addition, old members (before 2008) have the right to vote if they pay their membership fees for the two last years 2008 and 2009 from today and upon their entrance of the meeting, on Sunday December 13, 2009 (article04.03).

(c) New members have the right to vote if they have paid their membership fees thirty (30) days prior to this meeting (December 13, 2009), that is on or before November 13, 2009 (article 04.04).

(d) One the parents of our Community's schools "Demosthenes" and "St-Nicholas" is a member and has the right to vote if he or she has paid the membership fees for the school year 2008-2009 (article 04.07).

(e) Copies of the Transaction Agreement, the Amalgamation Agreement and the by-laws of the amalgamated entity will be available for inspection prior to the Special Meeting at the head office of the Community, and will also be available at the Special Meeting.

The Secretary

28 Νοεμβρίου, 2009

Ανακοίνωση

ΣΥΓΚΛΗΣΗ ΕΚΤΑΚΤΗΣ ΓΕΝΙΚΗΣ ΣΥΝΕΛΕΥΣΗΣ

Παρακαλούνται τα μέλη της Ελληνικής Ορθόδοξης Κοινότητας Λαβάλ όπως προσέλθουν στην Έκτακτη Γενική Συνέλευση, η οποία θα λάβει χώρα την Κυριακή, 13 Δεκεμβρίου 2009, ώρα 3 μ.μ., στο χωλ. του Ι. Ναού του ΤΙΜΙΟΥ ΣΤΑΥΡΟΥ, 4865 Souvenir, Laval.

ΗΜΕΡΗΣΙΑ ΔΙΑΤΑΞΗ

1. Απαρτία
2. Προσευχή
3. (α) Παρουσίαση και συζήτηση αναφορικά με τροποποιήσεις των Εσωτερικών Κανονισμών της Κοινότητας.
   (β) Παρουσίαση και συζήτηση αναφορικά με την ένωση με την Ελληνική Κοινότητα Μόντρεαλ.
4. Ψηφοφορία προς έγκριση της απόφασης των μελών (αντίγραφο συνημμένο), το οποίο περιλαμβάνει:
   - τροποποιήσεις των Εσωτερικών Κανονισμών της Κοινότητας
   - παράταση του προσωρινού Διοικητικού Συμβουλίου
   - ειδικοί (special) Εσωτερικοί Κανονισμοί (2009-1) (αντίγραφο συνημμένο)
   - ένωση με την ΕΚΜ
   - συμφωνία συναλλαγής
   - συμφωνία ενώσεως
   - εσωτερικοί Κανονισμοί των δύο Κοινοτήτων

Με εκτίμηση,

Για το Διοικητικό Συμβούλιο

Ο Πρόεδρος — Ο Γραμματέας

Ιωάννης Παπαδάκης — Δημήτριος Παπαδόπουλος

Σημείωση: **(α)** Δικαίωμα ψήφου στην ανωτέρω Γενική Συνέλευση έχουν τα ταμειακώς εντάξει μέλη για το ημερολογιακό έτος 2009.

(β) Τα ταμειακώς εντάξει μέλη του έτους 2008 που δεν ανανέωσαν την εγγραφή τους το 2009, μπορούν να καταβάλλουν τη συνδρομή τους από τώρα στα Γραφεία της Κοινότητας έως και την είσοδό τους στην αίθουσα της Γενικής Συνέλευσης (Κυριακή, 13 Δεκεμβρίου 2009).

Επίσης τα παλαιά μέλη (πριν το 2008) μπορούν να ασκήσουν πλήρως τα δικαιώματα και προνόμια του μέλους, εφ' όσον καταβάλλουν τις συνδρομές των δύο τελευταίων ετών 2008 και 2009 από τώρα έως και την είσοδό τους στην αίθουσα της Γενικής Συνέλευσης, 13 Δεκεμβρίου 2009 (άρθρο 04.03).

(γ) Νέα μέλη ασκούν πλήρως τα δικαιώματα και προνόμια του μέλους, εφ' όσον έχουν εγγραφεί στα μητρώα της Κοινότητας τριάντα (30) μέρες πριν τη Γενική Συνέλευση 13 Δεκεμβρίου 2009, δηλαδή πριν τις 13 Νοεμβρίου 2009 (άρθρο 04.04).

(δ) Ο ένας από τους γονείς των σχολείων της Κοινότητας «Δημοσθένης» και «Άγιος Νικόλαος» είναι μέλος και ασκεί πλήρως τα δικαιώματα και προνόμια του μέλους, εφ' όσον έχει πληρώσει τη συνδρομή του μέλους κατά το σχολικό έτος 2008 – 2009 (άρθρο 04.07).

(ε) Αντίγραφα της συμφωνίας συναλλαγής, της συμφωνίας ενώσεως και των Εσωτερικών Κανονισμών της ενώσεως των δύο Κοινοτήτων θα είναι διαθέσιμα στα γραφεία της Κοινότητας για επιθεώρηση πριν από την ειδική συνάντηση, και θα είναι επίσης διαθέσιμα στη Γενική Συνέλευση.

Ο Γραμματέας

Δημήτριος Παπαδόπουλος

LIVE LIVE LIVE LIVE LIVE LIVE LIVE

Δώστε ζωή, κέφι, ζωντάνια, σε οποιαδήποτε κοινωνική σας εκδήλωση.
Γάμοι, βαπτίσεις, χοροί Συλλόγων, Πάρτυ και οπουδήποτε χρειάζεστε καλή, σωστή και κεφάτη μουσική. Τηλεφωνείστε στον ΒΑΣΙΛΗ ΓΑΛΑΤΗ
Και να είστε σίγουροι ότι ο δικός του ξεχωριστός τρόπος,
θα κάνη το γλέντι σας να μείνη αξέχαστο.
studiobillyg@sympatico.ca

Για μια υπέροχη διασκέδαση με ζωντανή μουσική,
ΒΑΣΙΛΗΣ ΓΑΛΑΤΗΣ · 514-332-8982

ΓΙΑΤΙ ΓΑΛΑΤΗΣ = ΚΕΦΙ

LIVE LIVE LIVE LIVE LIVE LIVE LIVE

ΕΛΛΗΝΟΚΑΝΑΔΙΚΗ ΠΡΟΟΔΕΥΤΙΚΗ ΟΡΓΑΝΩΣΗ ΚΕΜΠΕΚ (ΕΠΟΚ)

Η ΕΠΟΚ
ΜΕ ΜΕΓΑΛΗ ΧΑΡΑ
ΠΑΡΟΥΣΙΑΖΕΙ ΤΟ ΜΟΥΣΙΚΟ ΠΕΡΙΠΑΤΟ
ΤΟΥ ΦΙΛΙΠΠΑ ΣΟΦΡΩΝΑ

ΕΛΛΗΝΙΚΟ ΕΛΑΦΡΟ ΤΡΑΓΟΥΔΙ

ΜΕ ΤΙΣ ΝΟΤΕΣ ΚΑΙ ΜΟΥΣΙΚΗ ΕΠΕΝΔΥΣΗ
ΤΟΥ ΓΝΩΣΤΟΥ ΤΡΟΒΑΔΟΥΡΟΥ
ΒΑΣΙΛΗ ΓΑΛΑΤΗ
ΠΛΑΙΣΙΩΜΕΝΟΥ ΑΠΟ ΤΗ 15ΜΕΛΗ ΧΟΡΩΔΙΑ
ΦΩΝΕΣ ΑΓΑΠΗΣ

ΣΑΒΒΑΤΟ 12 ΔΕΚΕΜΒΡΙΟΥ 2009
ΣΤΗΝ ΑΙΘΟΥΣΑ ΤΟΥ ΙΕΡΟΥ ΝΑΟΥ
ΕΥΑΓΓΕΛΙΣΜΟΣ ΤΗΣ ΘΕΟΤΟΚΟΥ
ΣΤΙΣ 7 ΤΟ ΒΡΑΔΥ

ΕΙΣΟΔΟΣ ΜΕΤΑ ΦΑΓΗΤΟΥ 25 ΔΟΛΑΡΙΑ

(ΜΕΡΟΣ ΤΩΝ ΚΕΡΔΩΝ ΘΑ ΔΙΑΤΕΘΕΙ ΠΡΟΣ ΕΝΙΣΧΥΣΗ ΤΟΥ ΣΧΟΛΕΙΟΥ ΣΩΚΡΑΤΗΣ, ΤΗΣ ΕΛΛΗΝΙΚΗΣ ΚΟΙΝΟΤΗΤΑΣ ΜΟΝΤΡΕΑΛ)

ΕΝΟΙΚΙΑΖΕΤΑΙ πλήρως ανακαινισμένο 4½ ημιυπόγειο στο PARK EXTENSION (Επί της De L' Eppe, κοντά στην Liege), Ελεύθερο. Πληρ. στο: **514.270-1543**
1-12στ

ΜΕΤΑΤΡΕΠΟΥΜΕ τις Βιντεοκασέτες σας από VHS σε DVD
(Από Ελληνικές σε Καναδικές και αντιθέτως).
Αναλαμβάνουμε τα παλαιά VIDEO των γάμων και των βαπτίσεων και τα μετατρέπουμε σε DVD. AUDIO RECORDING. DEMOS
Πληρ. Γιώργος: 514.992-3852
2-8-Ι

ΕΝΟΙΚΙΑΖΕΤΑΙ 3 ½ στο CHOMEDEY WEST. Semi Baseman. Σε πολύ καλή κατάσταση. Ηλεκτρική θέρμανση. Διαθέτει εγκατάσταση πλυντηρίου, στεγνωτηρίου. Ελεύθερο. Πληρ. στο: 450.687-0673
2-9-

ΕΝΟΙΚΙΑΖΕΤΑΙ 5 ½ στο **CHOMEDEY,** δεύτερος όροφος σε Ντούμπλεξ, μπαλκόνια μπρος και πίσω. Διαθέτει και Πάρκινγκ. Ελεύθερο. Πληρ. από τον ΤΗΕΟ στο:
514.895-9011
1-9-

ΖΗΤΕΙΤΑΙ Λογίστρια με πείρα και γνώστη των:Accpac, Database και billing. Πλήρης απασχόληση. Στείλτε το βιογραφικό σας στο:
mary.colfax@hotmail.com
4-10-

ΕΝΟΙΚΙΑΖΕΤΑΙ 3 ½ στο **PARK EXTENSION**. Θερμαινόμενο, δεύτερος όροφος σε Ντούμπλεξ. Μπαλκόνια μπρος και πίσω. Διαθέτει στόφα και ψυγείο. Ελεύθερο. Πληρ.: **514.278-3672**
5-10-

Στο CHOMEDEY επί της Notre Dame, επι-ενοικιάζεται εμπορικός χώρος 1300 τ.π. για από κοινού επιμερισμό των εξόδων με αναγνωρισμένη επιχείρηση. Απαραίτητη προϋπόθεση η δυνατότητα συνύπαρξης και συνεργασίας. Πληρ.:
514.979-1177
Α-12-

Για ό,τι αφορά τα Κομπιούτερ σας (Computer) και τα κινητά ή τα σταθερά σας τηλέφωνα, ή εξοπλισμό γραφείων καλέστε τον πιστοποιημένο τεχνίτη Αρη Μαύρο: 514.488-9702 ή 514.9919702
V.M

ΕΝΟΙΚΙΑΖΕΤΑΙ ισόγειος εμπορικός χώρος 2000 τ.π. στο 629 Beaumont. Διαθέτει χώρο φόρτωσης και εκφόρτωσης εμπορευμάτων και πάρκινγκ για δύο αυτοκίνητα. Ελεύθερος. Καλοί όροι ενοικίασης. Πληρ. από τον Κώστα στο: **514.272-0389**
4-11-

ΕΝΟΙΚΙΑΖΕΤΑΙ 4 ½ στο CHOMEDEY LAVAL Θερμαινόμενο. Δεύτερος όροφος σε ήσυχο Ντούμπλεξ, μπαλκόνια μπρος και πίσω, φρεσκοβαμμένο, παρκέ πατώματα. Ελεύθερο. (Χωρίς ζώα). Πληρ.: **450.688-3944**
1-11.στ

ΖΗΤΕΙΤΑΙ νεωκόρος για να εργαστεί στον Ιερό Ναό των Αγίων Ειρήνης και Αγίας Μαρκέλλης. Οι ενδιαφερόμενοι μπορούν να απευθύνονται προσωπικά στο 5390 St. Urbain, ή να τηλεφωνούν στο: **514.270-4513**
Α-12-

Για την φροντίδα ηλικιωμένων ατόμων στα σπίτια τους, ή τα γηροκομεία, τηλεφωνείστε στην Χριστίνα στο: 514.279-9004
2-10

ΖΗΤΕΙΤΑΙ βραδινός πεπειραμένος μάγειρας, ή ΠΙΖΖΑΔΟΡΟΣ για να εργαστεί σε Restaurant με καναδική κουζίνα, εργασία 5 ημερών, ικανοποιητικός μισθός για τον κατάλληλο. Πληρ. στο: **514.637-6729**
5-10-

Για Ηλεκτρικές εργασίες στο σπίτι σας.
Στασινός:
450.681-6380
514.716-2401
1-11-**δ**

ΖΗΤΕΙΤΑΙ κυρία για να προσέχει ηλικιωμένη κυρία στο σπίτι της. Βραδινές και νυχτερινές ώρες. Περιοχή New Bordeaux. Θα προτιμηθεί άτομο με πείρα και συστάσεις. Πληρ. από την κ. Παναγιώτα στο: **514.334-9038**
5-10-γ

ΖΗΤΕΙΤΑΙ υπάλληλος (κοπέλα) για να εργαστεί σε γραφείο εταιρίας τροφίμων. Πλήρης απασχόληση, σταθερή εργασία. Πρέπει να γνωρίζει Ελληνικά, Γαλλικά, και Αγγλικά και να έχει βασικές γνώσεις από Computer. Πληρ.: **514.277-1112**
Α-12-γ

ΠΩΛΟΥΝΤΑΙ σε τιμή ευκαιρίας: Φρίζα General, Στόφα, πλυντήριο πιάτων, Cash Register, Micro Oven, 6 τραπέζια όλα σε άριστη κατάσταση και λογική τιμή. Πληρ. στο: 514.789-4488, ή από τον Στηβ στο 514.707-0000

ΕΝΟΙΚΙΑΖΕΤΑΙ 4 ½ στο Point St. Charles. Διαθέτει όλα τα ηλεκτρικά είδη και είναι πολύ κοντά στο κέντρο του Μοντρεάλ, απέναντι από το METRO CHARLEVOIS, πολύ κοντά στην αγορά Ατζατερ, 5 λεπτά από το Concordia. Ελεύθερο. Πληρ. από την Τούλα στο:
514.627-3360.
Α-12-στ

ΕΝΟΙΚΙΑΖΕΤΑΙ στο **CHOMEDEY LAVAL 4** ½ Θερμαινόμενο, δεύτερος όροφος, φρεσκοβαμμένο, με μπαλκόνι, κοντά σε όλες τις ευκολίες. Ελεύθερο. Πληρ. από τον Χαράλαμπο στο:
514.575-6118
Α-12-

ΕΝΟΙΚΙΑΖΕΤΑΙ 2 ½ Bachelor στο Chomedey. Διαθέτει στόφα, ψυγείο τραπέζι κουζίνας. Ελεύθερο. Πληρ. στο:
450.681-3219
Α-12-

ΠΩΛΕΙΤΑΙ Αγροτεμάχιο 4 στρεμμάτων στο Αμώνι Σοφικού Κορινθίας, μέσα στα πεύκα κοντά στην θάλασσα. Πληρ.: **01130.210. 3217373** από την Ουρανία, ή **01130.210.2713570** από την Φωτεινή, ή στο Μοντρεάλ από την Ευαγγελία **514. 277-2507 (ημέρα), ή βραδινές ώρες: 514.495-9947**
4-10-

ΖΗΤΕΙΤΑΙ Fast Food μάγειρας για να εργαστεί σε La Belle Provence, στην περιοχή Vimont. Πλήρης απασχόληση. Πληρ.: **450.629-9907**
2-11-γ

ΠΩΛΕΙΤΑΙ Σαλόνι με δύο τραπεζάκια , σαν καινούριο. Πολύ λογική τιμή. Πληρ. στο:
450.656-0516
3-11-γ

ΕΝΟΙΚΙΑΖΕΤΑΙ στο **NEW BORDEUX** 3 ½ δεύτερος όροφος, φρεσκοβαμμένο, πλήρως ανακαινισμένο με 2 μεγάλα μπαλκόνια, κοντά σε συγκοινωνίες. Ελεύθερο. Πληρ. **514.331-1866**
Α-12-ζ

ΠΩΛΕΙΤΑΙ ΕΛΑΙΟΛΑΔΟ ΛΑΚΩΝΙΑΣ
ΕΞΤΡΑ ΠΑΡΘΕΝΟ
Δοχεία 17 ½ Λίτρων
Δωρεάν Delivery
Πληρ. από τον Νίκο στο:
514.991-8997 450.625.8994
1-11/04-04-10

ΖΗΤΕΙΤΑΙ Πρωϊνός μάγειρας για πλήρη ή μερική απασχόληση (Full Time ή Part Time). Πληρ. προσωπικά στο **3333 Notre Dame West Montreal** ή τηλεφωνείστε στο
514.932-8027
2-11-δ

ΠΩΛΕΙΤΑΙ FORD ECONOLINE 2000
7 καθισμάτων, Engine Rebuild στα 130.000 χλμ, περίπου 180.000 χλμ. 4.6 μηχανή Triton V8. Με hitch (γάντζο πίσω) άριστη κατάσταση. Τιμή $6,500 Συζητήσιμη. **Πληρ. 514.567-0924**
Jimmy ή 514.704-9572,
ή 450.682-7851 Louk.
2-11-e

Για τις βραδινές εξόδους, ή για τις καθημερινές σας διευκολύνσεις εμπιστευθείτε με εμπιστοσύνη την φροντίδα των παιδιών σας σε εμάς. Πληρ.
514.278-4476
2-10-

Aliments ZAKYNTHOS
Πωλείται το πολυβραβευμένο Αγνό Ζακυνθινό Βιολογικό Αγουρέλαιο
Από 'Κορωναίικη' ώριμη ελιά με 0.0,5% οξέα
Της φημισμένης εταιρίας 'Ζάκυνθος'
Θα το βρείτε σε όλα τα μεγέθη και σε πολλά καταστήματα
Πληροφορίες και παραγγελίες
Ειρήνη
450.669-2227

ΥΔΡΑΥΛΙΚΑ
PLOMBERIE P.A.
Για κάθε υδραυλικό σας πρόβλημα
For all your plumbing needs
Πήτερ
450.978-7025
3-11-δ

ΕΝΟΙΚΙΑΖΕΤΑΙ BATCHELOR στο NEW BORDEUX. Φρεσκοβαμμένο. Διαθέτει στόφα και ψυγείο. Κοντά σε όλες τις ευκολίες. Ιδανικό για κυρία. Ελεύθερο. Πληρ.: **514.336-1041,**
ή 514.274-7832
4-11-

ΕΝΟΙΚΙΑΖΕΤΑΙ 5 ½ στο ΠΑΡΚ ΕΞΤΕΝΣΙΟΝ, τρίτος όροφος σε ήσυχο Τρίπλεξ. Μπαλκόνια μπρος και πίσω ευρύχωρη και ανακαινισμένη κουζίνα. Ελεύθερο. Πληρ. 6:00 με 10:00 στο: **514. 270-2038**

2-10.

ΕΛΑΙΟΧΡΩΜΑΤΙΣΜΟΙ
Εσωτερικού & Εξωτερικού χώρου
ΠΛΑΣΤΕΡ
25 χρόνια πείρα, εδώ και στην Ελλάδα.
Δωρεάν εκτίμηση
Πληρ. από τον Τάκη στο:
514.892-0435,
ή 450.686-8583
1-6-4ΜΛ

ΠΩΛΕΙΤΑΙ CONDOMINIUM
Νεόκτιστο, πολυτελές, στη περιοχή Vaudreuil (le Tour de Chateau), 7ος όροφος γωνιακό, υπέροχη θέα, 2 κρεβ/ρες, 2 μπάνια, συμπεριλαμβάνονται όλα τα ηλεκτρικά σκεύη. Εσωτερικό πάρκινγκ, terrasse και spa στην οροφή, γυμναστήριο, εξωτερική πισίνα. Για πληροφορίες: Χρήστος (514) **421-9053**
4-11-

ΠΩΛΕΙΤΑΙ Αγνό μέλι κατ' ευθείαν από τον παραγωγό
Ειδική προσφορά: Δοχεία 6 κιλών, μόνο $40 και 3 κιλών $20.
Τηλεφωνείστε μας, για όποια ποσότητα θέλετε
Κώστας Ρεπούλης: **514.336-8256**
4-11.

CONDO FOR SALE
Brand new, luxurious, in Vaudreuil (le Tour de Chateau), 7th floor corner unit, magnificent view, 2 bedrooms, 2 bathrooms, all appliances included. Interior parking, roof-top terrasse and spa, gym, outdoor swimming pool. For information, Christos (514) **421-9053**
4-11-

Εάν θέλετε να αποκτήσετε ένα καινούργιο επιτυχημένο Restaurant με αναγνωρισμένο όνομα και σίγουρη επιτυχία, το SAN ANTONIOS είναι η λύση. Άριστοι όροι συνεργασίες, σταθερή υποστήριξη και πάντα με την σφραγίδα του SAN ANTONIO. Καλοί όροι συνεργασίας. Συνέπεια στην υποστήριξη. Πληροφορίες από τον Αποστόλη 3:00 με 6:00 μ.μ. στο:
450.682-7000
4-9-ΙΒ

MONEY AVAILABLE
Need cashflow ?
Commercial loans only
Confidential
Χρειαζόσαστε χρήματα;
Μόνο επαγγελματικά δάνεια
Πλήρης εχεμύθεια
RAPID FINANCE CO. LTEE.
(514) 342-4488

ΚΑΘΑΡΙΖΩ ΣΠΙΤΙΑ
Κυρία αναλαμβάνει τον καθαρισμό των σπιτιών.
Καλή και υπεύθυνη εργασία. Πληρ. από την Ελένη στο:
514.276-3377

ΖΗΤΕΙΤΑΙ πιατάς. Πλήρης απασχόληση. Πληρ. προσωπικά στο La Belle Provence 4840 **Samson Laval**
2-11-

ΕΝΟΙΚΙΑΖΕΤΑΙ 5 ½ στο **NEW BORDEUX** Δεύτερος όροφος σε Ντούμπλεξ, μπαλκόνια μπρος και πίσω. Κοντά σε όλες τις ευκολίες και το Salaberry Shopping Center. Αριστη κατάσταση, φρεσκοβαμμένο. Ελεύθερο από 1ης Δεκεμβρίου. Πληρ. στο: **514.574-6261, ή 514.278-3505**
3-11-

ΖΗΤΕΙΤΑΙ δεύτερος ημερήσιος πεπειραμένος μάγειρας για να εργαστεί στην περιοχή Dorval. Πλήρης απασχόληση, σταθερή εργασία. Πληρ. Από τον Τζίμη στο: **514.631-8162**
2-11

ΖΗΤΕΙΤΑΙ πεπειραμένος Δεύτερος Ημερήσιος Μάγειρας. Πλήρης απασχόληση. Περιοχή LAVAL. Πληρ. προσωπικά στο: 2015 Boul. Des Laurentides ή τηλ.: **450.669-2345**
3-11-γ

ΕΝΟΙΚΙΑΖΕΤΑΙ 3 ½ στο Chomedey, δίπλα από τον Ιερό Ναό «Αγίου Νικολάου», Ανακαινισμένο, μπαλκόνια μπρος και πίσω, κοντά σε όλες τις ανέσεις. Πληρ 514-685-1717
03-11-6

ΕΝΟΙΚΙΑΖΕΤΑΙ Restaurant (κλειστό) στο Ile Perot, κατάλληλο για Breakfast ή 11 με 10. Ιδανικό για τον κατάλληλο.
Χωρίς προκαταβολή.
Πληρ: **450-688-7236**
Δ-9-

ΕΝΟΙΚΙΑΖΕΤΑΙ Bachelor στο Chomedey Laval. Σε πολύ καλή κατάσταση και φρεσκοβαμμένο. Διαθέτει στόφα, ψυγείο και τραπεζαρία. Πολύ ήσυχο σπίτι. Ιδανικό για κυρία.
Πληρ.: **450.686-2618**
2-10.

ΖΗΤΟΥΝΤΑΙ: **Χαντοκάς** που πρέπει να γνωρίζει και από Smoked Meat, και **Μάγειρας για Breakfast**, για να εργαστούν. ΚΑΛΟΣ ΜΙΣΘΟΣ. Πληρ. στο:
450. 430-8984, ή στο: 514.608-1102
ΛΟΥ

ΖΗΤΕΙΤΑΙ πεπειραμένος βραδινός μάγειρας. Πλήρης απασχόληση. Πληρ. από τον Τάκη προσωπικά στο 3251 Ontario East, ή τηλεφωνείστε στο: **514.241-7683**
3-11-β

ΖΗΤΕΙΤΑΙ Πιτσαδόρος βραδινός Part Time στο Λαβάλ. 3738 Boul Concord East Πληρ. από τον Διονύση **514-690-3780**
2-11

PLEASE RECYCLE THIS NEWSPAPER

ΖΗΤΕΙΤΑΙ πεπειραμένος **ΖΑΧΑΡΟΠΛΑΣΤΗΣ** για επιχείρηση με πολύ δουλειά. Πλήρης απασχόληση. Πληρ. από τον Κέβιν στο: **514.817-6591, ή 514.270.5567**
3-11-β

Δυσκολίες στο Σχολείο; Καθηγητής Πανεπιστημίου και Κολεγίου παραδίδει ιδιαίτερα μαθήματα στο σπίτι σας (αν θέλετε), σε Μαθηματικά, Γαλλικά και Αγγλικά. Λογικές τιμές. Πληρ. από τον κ. Παναγιώτη στο: **450.969-0617**

KAPPA Enterprises

«Η κουζίνα είναι η καρδιά του σπιτιού, ένας χώρος που συνδιάζει τις αισθήσεις της μαγειρικής με την συντροφιά της οικογένειας και των φίλων.»

www.kappaenterprises.com

ΕΠΙΠΛΑ ΚΟΥΖΙΝΑΣ ΚΑΙ ΜΠΑΝΙΟΥ ΣΧΕΔΙΑΣΜΕΝΑ ΣΤΑ ΜΕΤΡΑ ΣΑΣ ΑΠΟ ΟΛΑ ΤΑ ΕΙΔΗ ΞΗΛΕΙΑΣ, ΜΕΛΑΜΗΝΗΣ, ΘΕΡΜΟΠΛΑΣΤΙΚΟΥ.
ΕΓΓΥΗΜΕΝΗ ΕΡΓΑΣΙΑ. ΔΩΡΕΑΝ ΕΚΤΙΜΗΣΗ.

MARIO or PERRY KALFOPOULOS
TEL: 514-254-3175, 514-480-4956

Custom Made Kitchen & Bathroom Cabinets since 1999.

ΖΗΤΟΥΝΤΑΙ πεπειραμένοι Χαντοκάδες για να εργαστούν σε εταιρία La Belle Province και Petit Quebec. Στους κατάλληλους παρέχεται προοπτική συνεταιρισμού. Πληροφορίες στα γραφεία 3928 Mont-Royal, St-Hubert, Quebec, ή στο τηλέφωνο: **450.656-0005 Ext: 222** και ζητάτε τον κ. **Γιώργο Παπαγιάννη**.
3-6-ν-8

Πωλείται Λάδι από την Κορώνη Μεσσηνίας, αγνό, extra, extra παρθένο, cold press με 0.4 οξέα, σε δοχεία των 17 ¼ κιλών. Πληρ. από τον Δημήτρη στο: 514.887-7107
4-10-

ΠΩΛΕΙΤΑΙ RESTAURANT
45 καθισμάτων + 40 Terasse
πλήρως εξοπλισμένο, οικογενειακό,
καλή λίστα μεγάλες προοπτικές.
234 Fleury West
514.770-9476
Antonios Xipoleas affiliated real estate agent
SUTTON REALTIES (Groupe Sutton Centre Ouest

SPARTAN RENOVATIONS:
Γενικές επισκευές, μπάνια, τσιπρόκς, υπόγεια, βαφές, υδραυλικά, ειδικότητα στα πλακάκια, δωρεάν εκτίμηση, λογικές τιμές, θετική εξυπηρέτηση. Πληρ από τον Νικόλα στο
514 927-6531 (450) 473-6531

ΜΑΘΗΜΑΤΑ Μαθηματικών, Φυσικής και Χημείας παραδίδονται κατ' οίκον σε μαθητές Γυμνασίου, από Ελληνα καθηγητή CEGEP με 25 χρόνια προϋπηρεσία. Λογικές τιμές. Λογικές τιμές. Πληρ.: 514.684-3221 * 514.869-6830

Η Σχολή Οδηγών Larissa Driving School, ειδικεύεται στη πρακτική στα αυτόματα αυτοκίνητα και σας ενοικιάζει αυτοκίνητα για να δώσετε εξετάσεις στο S.A.A.Q. Πολύ λογικές τιμές (514)744-5623

ΟΙΚΟΔΟΜΙΚΕΣ ΕΡΓΑΣΙΕΣ
ΞΥΛΟΥΡΓΙΚΑ
ΚΟΥΖΙΝΕΣ
ΠΑΤΩΜΑΤΑ
ΚΕΡΑΜΙΚΑ
ΜΠΑΛΚΟΝΙΑ
ΒΑΨΙΜΑΤΑ
ΜΠΑΝΙΑ
ΤΕΛΕΙΩΜΑ ΥΠΟΓΕΙΟΥ
ΜΠΑΡΕΣ

ΓΙΩΡΓΟΣ & ΣΤΡΑΤΟΣ
Τηλ (514) 949-0443 (450) 676-0334
E-mail@videotron.ca

PEINTURE STRATOS INC
Βαφές σπιτιών, γραφείων, επιχειρήσεων, εσωτερικές και εξωτερικές. Πλακάκια, πλάστερινκ, Πείρα, συνέπεια, λογικές τιμές. Δωρεάν εκτίμηση. Πληρ. από τον κ. Στράτο στο: 450.688-7846 * 973-1162
1-10-χ

ΠΕΠΕΙΡΑΜΕΝΟΣ ΣΙΔΕΡΑΣ ΤΑΣΣΟΣ

Σιδηρουργικές εργασίες, Εγκαταστάσεις, Repairs Σκάλες * Μπαλκόνια * Κάγκελα * Κολώνες
ΕΓΚΑΤΑΣΤΑΣΕΙΣ FIBERGLASS
(514) 276-7064

ΓΕΝΙΚΕΣ ΕΡΓΑΣΙΕΣ
Εσωτερικές και εξωτερικές: Πατώματα, Counter κουζίνας, Υπόγειο, Επεκτάσεις, Ξυλουργικές εργασίες, ξύλινα μπαλκόνια, Τσιμεντοδουλειές, Γεμίσματα Τούβλων, Cabanon, Ελαιοχρωματισμοί, Επωφεληθείτε από τις τιμές μας. Δωρεάν Εκτίμηση. Πληρ από τον Γιάννη στο 514-802-7234

Για κάθε Οικοδομική σας εργασία, σχετικά με τούβλα και τσιμεντοδουλειές. Πληρ. από τον Τζίμη στο: 514.774-5775
4-6-

ΟΙΚΟΔΟΜΙΚΕΣ ΕΡΓΑΣΙΕΣ

ΧΤΙΣΙΜΑΤΑ, ΓΕΜΙΣΜΑΤΑ, ΤΟΥΒΛΩΝ, ΤΣΙΜΕΝΤΟΔΟΥΛΕΙΕΣ (ΜΠΑΛΚΟΝΙΑ)
ΒΑΨΙΜΑΤΑ, ΠΛΑΣΤΕΡ
Πείρα 25 ετών · Δωρεάν εκτίμηση
Συνέπεια · Λογικές τιμές
ΚΩΣΤΑΣ
Tel.: (450) 934-1824

Οι επόμενες εκδόσεις μας
Στείλτε μέσω του Ε. Βήματος τις Χριστουγεννιάτικες
Και Πρωτοχρονιάτικες ευχές σας

Τις δύο προσεχείς εβδομάδες Σάββατο 12 και Σάββατο 19 Δεκεμβρίου η εφημερίδα μας θα κυκλοφορήσει κανονικά. Φυσικά η έκδοση της 19ης θα είναι η Χριστουγεννιάτικη. Ως εκ τούτου θα είναι και πάλι πολυσέλιδη και πανηγυρική.

Αν θέλετε μπορείτε και εσείς να στείλετε τις ευχές σας στους πελάτες, τους φίλους σας και όλη την ομογένεια.

Η επόμενη μετά τη Χριστουγεννιάτικη έκδοση, λόγω των αργιών των εργαζομένων στα τυπογραφεία η πανηγυρική Πρωτοχρονιάτικη έκδοσή μας θα κυκλοφορήσει την Τετάρτη 30 Δεκεμβρίου 2009.

Η πρώτη μετά την Πρωτοχρονιά έκδοσή μας θα κυκλοφορήσει το Σάββατο 9 Ιανουαρίου 2010. Κατόπιν, συν Θεώ, επανερχόμαστε στις ανά Σάββατο εκδόσεις μας.

Καλά Χριστούγεννα, Ευτυχισμένο το 2010

Τηλεφωνείστε μας στο 514 .272-6873, στείλτε μας Fax στο 514.272-3157, ή Email στο: Info@bhma.net

ΖΗΤΟΥΝΤΑΙ: Πρωινός μάγειρας και Χαντοκάδες για να εργαστούν στην περιοχή Mascouche. Σταθερή εργασία Πληρ.: **450-966-2858** ή στο **514-862-3156**
3-11-

ΟΙΚΟΔΟΜΙΚΕΣ ΕΡΓΑΣΙΕΣ ΣΤΟ ΣΠΙΤΙ ΣΑΣ: Υπόγεια, Τσίπροκς, Πλάστερς, Χωρίσματα, Πλακάκια, Κεραμικά, Vainal, Αλλαγές, σε Counters, Spray σε αποθήκες και χώρους που δεν βάφεται με ρολό. Θετική εργασία. Λογικές τιμές. Δωρεάν Εκτίμηση. Πληρ.: Σπύρος Cell: 514.817-0686, ή 514.481-3798
2-1- νβ

Οκτώ φορές περισσότερους μουσουλμάνους από ό,τι «απίστους» σκοτώνει η Αλ Κάιντα

ΑΠΕ Νέα Υόρκη Η Αλ Κάιντα μπορεί να θεωρεί καθήκον της τον αγώνα υπέρ του Ισλάμ, αλλά οι αριθμοί διηγούνται μία διαφορετική ιστορία: Αμερικανική έρευνα δείχνει ότι, από το 2004 μέχρι το 2008, τα θύματα της οργάνωσης που δεν ήταν μουσουλμάνοι έφτασαν τα 371, ενώ οι μουσουλμάνοι τους 2.639.

Η έρευνα διενεργήθηκε μεν από το «Counter Terrorism Center» της αμερικανικής στρατιωτικής ακαδημίας, κάτι που εύκολα θα έγειρε ερωτηματικά για την «αντικειμενικότητά» της, οι αριθμοί όμως είναι αριθμοί -η έρευνα μάλιστα βασίστηκε, ακριβώς για λόγους στατιστικής αξιοπιστίας, κυρίως σε πηγές από τον μουσουλμανικό κόσμο, εξασφαλίζοντας ότι τουλάχιστον εκεί τα θύματα μη δυτικής καταγωγής δεν θα «περνούσαν» απαρατήρητα.

Τα ευρήματα είναι διαφωτιστικότατα: Στις 313 τρομοκρατικές επιθέσεις, για τις οποίες την ευθύνη έχει αναλάβει η Αλ Κάιντα μεταξύ 2004 και 2008, βρήκαν τον θάνατο συνολικά 3.010 άτομα. Ακόμη και συνυπολογίζοντας τις τρομοκρατικές επιθέσεις σε Μαδρίτη και Λονδίνο το 2004 και το 2005, ο αριθμός των «δυτικών» θυμάτων έφτανε τους 371 --ένα ποσοστό 12%.

Αν μάλιστα περιοριστεί κανείς στα έτη 2007 και 2008, όπου οι περισσότερες επιθέσεις σημειώθηκαν σε Αφγανιστάν και Ιράκ, το ποσοστό μειώνεται σημαντικά. Η αιτία αυτής της δυσαναλογίας, σύμφωνα με την έρευνα, είναι καθαρά πρακτική: Η οργάνωση δεν μπορεί να πλήξει με την ίδια ευκολία στόχους στη Δύση όσο στις περιοχές του μουσουλμανικού κόσμου.

Η έρευνα έχει βέβαια μεθοδολογικά προβλήματα, όπως σημειώνει το γερμανικό Spiegel, κάτι που ομολογούν πρώτοι οι συντάκτες της: Αφ' ενός δεν είναι πάντα εύκολο να εξακριβώνεται το θρήσκευμα των θυμάτων, αφ' ετέρου ακόμη και οι Σιίτες μουσουλμάνοι θεωρούνται άπιστοι απο σημαντικό μέρος της «επίσημης» τρομοκρατικής οργάνωσης. Η έρευνα έτσι αρκείται στο διαχωρισμό μεταξύ «δυτικών» και «μη δυτικών», λαμβάνοντας όμως υπ' όψιν ότι αρκετοί «μη δυτικοί» στη Μέση Ανατολή είναι χριστιανοί ή εβραίοι (και έχουν αποτελέσει και τυπικά στόχο της Αλ Κάιντα).

Αρκετά νωρίς μετά το ξεκίνημα της δράσης της, η οργάνωση είχε αναγνωρίσει την ηθική αντίφαση που προέκυπτε από το θάνατο μουσουλμάνων στο όνομα του Ισλάμ. Οι θεωρητικές προσπάθειες να ξεπεραστεί έχουν κοινό παρονομαστή που θυμίζει τη φράση του Ανρώ-Αμορί, ηγουμένου στο γαλλικό Σιτώ, στους Σταυροφόρους τον 13ο αιώνα: «Σκοτώστε τους όλους, και αφήστε τον Θεό να ξεχωρίσει τους δικούς του». Ο θεωρητικός της Αλ Κάιντα Αμπού Γιάγια αλ-Λίμπι ανέπτυξε μία θεολογία, σύμφωνα με την οποία επιτρέπεται να σκοτώνονται μουσουλμάνοι όταν ο στόχος είναι οι «άπιστοι», ενώ ο βραχίονας της οργάνωσης στο Ιράκ έχει επανειλημμένα αναφέρει ότι οι «παράπλευρες απώλειες» γίνονται δεκτές ως μάρτυρες στον άλλο κόσμο.

DACA, KARIDIS
S.E.N.C.R.L./L.L.P.
Comptables agrees et Conseillers engestion
Chartered Accountants and Management Consultants

ΣΤΟΝ ΚΑΝΑΔΑ ΑΛΛΑ ΚΑΙ ΣΤΗΝ ΕΛΛΑΔΑ

Μόντρεαλ–West Island – Αθήνα

Οι Υπηρεσίες μας προσαρμοσμένες στις ανάγκες σας

- *Εσωτερικός και εξωτερικός έλεγχος λογιστικών βιβλίων*
- *Τήρηση των λογιστικών βιβλίων*
- *Φορολογική υποστήριξη και υπηρεσίες*
- *Διεθνής φορολογικός σχεδιασμός*
- *Συμβουλευτικές Υπηρεσίες*
- *Εκσυγχρονισμός & οργάνωση παραγωγικών λειτουργιών*
- *Διαχείριση καταπιστευμάτων (Trusts)*
- *Υπηρεσίες σε επιχειρήσεις διεθνών δραστηριοτήτων*
- *Αποτιμήσεις εταιρειών*
- *Πελατοκεντρική στρατηγική*

Για οποιαδήποτε λογιστική, φορολογική αλλά και κληρονομική σας υποθέση στον Καναδά και στην Ελλάδα,

Εμπιστευθείτε μας,

Ικανότητα, Εμπειρία, Προσωπική φροντίδα
&
Εμπνευσμένες λύσεις

Montréal: 9001 Boul. L'Acadie, Suite 904, Montréal, Québec, H4N 3H5, Phone: (514) 341-9877, Fax: (514) 384-9004
West Island: 1 Av. Holiday, Tour Est, Suite 501, Pointe Claire, Québec, H9R 5N3, Phone: (514) 694-0009, Fax (514) 630-6989
Athens: Affiliated with Interactive Ltd.: Vasilisis Sofias 123, Athens, 11521, Greece, Phone (210) 645-7410, Fax (210) 645-7417

ΒΛΕΠΕ... ΑΚΟΥ... ΜΙΛΑ...

Υπό JIMMY του Κινησιοφωτογράφου
514-270-4012

ΚΛΗΡΟΝΟΜΙΕΣ –ΔΙΑΘΗΚΕΣ

Τα έχουμε ακούσει, και πιθανώς μερικοί να τα έχουν και ζήσει. Δύσκολα «τα βρίσκουν στην μοιρασιά της περιουσίας τα αδέλφια» σαν φύγουν από την ζωή οι γονείς και δεν έχουν φτιάξει την Διαθήκη τους. Το γράψαμε την περασμένη εβδομάδα και υποδείξαμε τι πρέπει να κάνουν όσοι έχουν ακίνητα στην Ελλάδα. Πρέπει πρώτα να τα κατοχυρώσουν, γιατί μπορεί να τους καταπατήσει κάποιος γείτονας μέρος, ή ένεκα της «χρησικτησίας» να «τα κάνει όλα και με το έτσι θέλω δικά του» εκείνος που τα διαχειρίζεται. Αφού πρώτα διαφεντέψουν την περιουσία τους να την χωρίσουν όπως νομίζουν δικαιότερα και να γράψουν λεπτομερώς τι ακριβώς δίνουν στους κληρονόμους τους που κατά κανόνα είναι τα παιδιά τους.
Το ίδιο πρέπει να κάνουν και για την περιουσία τους που έχουν αποκτήσει στον Καναδά. Ας μην κρυβόμαστε. Είναι δύσκολο «να τα βρουν οι κληρονόμοι» και για να βρεθεί λύση τρέχουν στους δικηγόρους και στα δικαστήρια. Οπως ακριβώς γίνεται και με τα ζευγάρια που χωρίζουν! Χώρισαν, αλλά γιατί να μην χωρίσουν με «λογική» την περιουσία τους; Θα μου πείτε, αν είχαν «λογική» ώστε μετά τον χωρισμό να χωρίσουν με «λογική» την περιουσία τους, θα είχαν «λογική» και δεν θα χώριζαν. Εδώ δεν χώριζαν εκείνοι που παντρεύονταν μέσω μιάς φωτογραφίας, επομένως γιατί να χωρίζουν όσοι παντρεύονται από «τυφλό» και πολύχρονο έρωτα;
Αλλά ας επανέλθουμε στο θέμα των Διαθηκών. Για όσους είμαστε εδώ θα πρέπει να υπενθυμίσω ότι: επιλέξτε τους κληρονόμους σας (προτιμητέων από κοινού το ανδρόγυνο), χωρίστε την περιουσία σας (αυτήν που έχετε εδώ και αυτήν που έχετε και στην Ελλάδα) όπως νομίζετε καλύτερα και δικαιότερα και πηγαίνετε σε έναν Συμβολαιογράφο για να επικυρώσει ό,τι εσείς θέλετε. Αν δεν θέλετε να πάτε σε Συμβολαιογράφο γράφτε την Διαθήκη σας σε ένα χαρτί και υπογράψτε την. Μόνο γράφτε ότι μπορείτε να την ακυρώνετε και να την αντικαθιστάται με άλλη, γιατί κανένας δεν ξέρει τι μπορεί να μεσολαβήσει, αφού «το μέλλον είναι αόρατον» και «έχουν δει πολλά τα μάτια μας!»
Αυτά έχω να συμβουλέψω σχετικά με τα περιουσιακά. Είναι ο κόπος σας, είναι ο ιδρώτας σας. Τα αποκτήσατε για να περνάτε καλύτερα εσείς και να κάνουν ευκολώτερη την ζωή των παιδιών σας και γενικότερα των κληρονόμων σας. Ας μην γίνει αιτία να μαλώσουν μεταξύ τους τα παιδιά σας και να τα τρώνε οι δικηγόροι...
Την ερχομένη εβδομάδα, θα επανέλθουμε για να ολοκληρώσουμε το πολύ σοβαρό αυτό θέμα.

ΘΕΑΤΡΟ ΣΚΙΩΝ

Η Ε.Ρ.Τ. της Ελλάδος, μάλλον σταμάτησε μιά εκπομπή με την Μπήλιο Τσουκαλά, και πρόσθεσε στα πρωινά την εκπομπή ο Καραγκιόζης, ή θέατρο Σκιών. Για μένα ήταν μια βοήθεια, γιατί με αυτά που γίνονται τον τελευταίον καιρό στην Ελλάδα μας, θα μπορώ, αντί να σκιαγραφώ, τον κάθε ένα, απλώς θα αναφέρω ότι ανήκει στον «θίασο Σκιών» δηλαδή είναι από τον θίασο του Καραγκιόζη, και λέει και φέρεται σαν «Καραγκιόζης». Είναι γεγονός ότι το Σάββατο που μας πέρασε ήταν ένα άτυχο και κακό σε αποτελέσματα, τόσο στο ποδόσφαιρο, όσο και στο Μπάσκετ. Τώρα πότε θα ξαναχάσει ο Ευρωπανάθας και στα δυο μαζί την ίδια μέρα δεν το βλέπω γι' αυτόν τον αιώνα καλοί μου άνθρωποι!!! Όσο για τον επιτυχόντα τα τέρματα νεαρόν παίκτη του «Κόκκινου πουλιού» με την στάση του μετά από το κάθε γκόλ, ασφαλώς και ανήκει στον «Θίασο Σκιών» και μου θυμίζει τον Μορφονιό!!! Μέχρι και ο Κόκκαλης του συνέστησε να μην ενεργεί με αυτόν τον τρόπο!! Άλλος ήρωας ήταν και ο πρόεδρος Κόκκαλης που με «το σκοτώστε τους, αλλά θέλω νίκη στο Καραϊσκάκη», μου θύμισε τον Μπάρμπα Γιώργο, θείο του Καραγκιόζη. Εκείνος τουλάχιστον έλεγε για τους Τούρκους, ό,τι ο Κόκκαλης είπε για τους παίκτες του ΠΑΝΑΘΗΝΑΪΚΟΥ: «Σκοτώστε τους!» Πού φτάσαμε Θεέ μου! Και όλα αυτά γιατί οι ανήκοντες στο είδος των ψαριών, των μικροσκοπικών, που πάνε πολλά μαζί, δεν θέλουν να παραδεχθούν ότι φέτος δεν έχουν ομάδα ικανή να παλέψει τον ΠΑΟ του Γουέμπλεη. Δεν θέλω να παρουσιάσω και άλλους του θεάτρου Σκιών. Θα ξεσκεπάζονται μόνοι τους.

ΜΙΚΡΑ...ΜΙΚΡΑ ΚΑΙ...ΜΙΚΡΟΜΕΓΑΛΑ

1)Χθές Παρασκευή, η εκκλησία μας γιόρτασε την εορτή της Αγίας Βαρβάρας της μεγαλομάρτυρας, ενώ σήμερα γιορτάζει τον Όσιο Σάββα τον Ηγιασμένο. Την Κυριακή η εκκλησία μας τιμά τον Θαυματουργό Άγιο Νικόλαο, Επίσκοπο Μύρωνος, προστάτη των Ναυτικών μας. Από ότι ήξερα, η Αγία Βαρβάρα, είναι η προστάτιδα του πυροβολικού μας, αν δεν το έχουν αλλάξει και αυτό!!! Χρόνια ΚΑΛΑ και ΠΟΛΛΑ σε όλους και όλες που γιορτάζουν, με πρώτο και δωρούμενο αγαθό την υγεία σε αυτούς και τις οικογένειές τους.
Με την ευκαιρία γράφω τα τροπάρια των προαναφερθέντων αγίων:
Της Αγίας Βαρβάρας: Βαρβάραν την αγίαν τιμήσωμεν. Εχθρούς γαρ τας παγίδας συνέτριψε και ως στρουθίον ερρύσθη εξ αυτών βοηθεία και όπλω του Σταυρού η Πάνσεμνος.
Του Αγίου Σάββα: Ταις των δακρύων σου ροαίς της ερήμου το άγονον εγεώργησας και τους εκ βάθος στεναγμούς, εις εκατόν τους πόνους εκαρποφόρησας και γέγονας φωστήρ της οικουμένης λάμπων τοις θαύμασι Σάββα πατήρ ημών, όσιε πρέσβευε Χριστώ τω Θεώ σωθήναι τας ψυχάς ημών.
Του Αγίου Νικολάου: Κανόνα πίστεως και εικόνα πραότητας, εγκρατείας διδάσκαλον ανέδειξέ σε τη ποίμνή σου, η των πραγμάτων αλήθεια. Δια τούτο εκτήσω τη ταπεινώσει τα υψηλά, τη πτωχεία τα πλούσια. Πάτερ ιεράρχα Νικόλαε, πρέσβευε Χριστώ τω Θεώ σωθήναι τας ψυχάς ημών.

2)Ευχές στην πρώτη εκκλησία του Λαβάλ, στον Ιερό Ναό του Αγίου Νικολάου, στον Ιερατικό Προϊστάμενο π. Βασίλειο Τσαπραΐλη και ευχές για πολλά πολλά χρόνια διακονίας ακόμη. Υγεία εύχομαι στους ιερείς της πόλεώς μας, π. Νικόλαο Παπαγεωργίου (Παναγίτσας) και π. Νικόλαο Ανδρέου (Αγίας Μαρκέλλης). Επίσης θέλω να ευχηθώ τα μέγιστα και ωραιότερα στον γαμπρό μου Νίκο Αναστασόπουλο, για την ονομαστική του εορτή.

3)Επανέρχομαι στην «μεγάλη νίκη» των μικρών ψαριών. Ο τερματοφύλακας του Ευρωπανάθα, έδειξε τα σημάδια από αεροβόλο όπλο που είχε στο σώμα του, ενώ έδειξε και το μαχαίρι που του πέταξαν οι «φίλαθλοι» του «κόκκινου θρύλου», και οι μικροί και αστείοι δημοσιογραφίσκοι «Λυριτζηδοοικονόμιδες» το ονόμασαν «σουγιαδάκι». Ο εισαγγελέας όμως διέταξε αυτεπάγγελτη έρευνα για να διαπιστωθεί, τί άλλο; Οι αθλιότητες μερικών «φιλάθλων» που φαίνεται ότι άκουσαν το μήνυμα του Κόκκαλη«σκοτώστε τους, αλλά θέλω νίκη!!»

4)Πως περνούν τα χρόνια! Αυτόν τον καιρό συμπληρώνονται δέκα χρόνια, αλήθεια πότε πέρασαν; Που είχα επισκεφθεί την πρώτη Πατρίδα, την ομορφώτερη χώρα του κόσμου. Είχα επισκεφθεί εκτός της Αθήνας που ήταν η «έδρα μου» την γενέτειρά μου, το Αίγιο, την πανέμορφη Πάτρα, τον Πύργο, την Καλαμάτα, και την Σπάρτη, την πόλη με την καλύτερη ρυμοτομία. Διανυκτέρευσα στους Μολάους και την άλλη μέρα, δεν χόρταινα να βλέπω τους πλούσιους ελαιώνες και πορτοκαλεώνες της περιοχής. Δεν ξέρω γιατί είπε ο ποιητής «Ελλάδα, όπου και αν είμαι «με πληγώνεις.» Νομίζω θα εννοούσε «Ελλάδα όπου και αν πάω με κάνεις υπερήφανο και με συγκινείς!!!!»

5)Απορία μου μεγάλη. Πώς πέρασε το αεροβόλο μέσα στο γήπεδο Καραϊσκάκη; Και πάλι απορώ. Αν δεν κέρδιζαν θα σκότωναν τους παίκτες της αντίπαλης ομάδας; Όλα αυτά γίνονται, γιατί έχουν συνειδητοποιήσει, ότι δεν πρόκειται να δούν αυτόν τον αιώνα Γουέμπλεη. Και κάτι ακόμη. Στους εισερχόμενους, γίνεται συστηματική σωματική έρευνα. Πώς πέρασε λοιπόν το αεροβόλο; Μπορεί κάποιος από Πειραιά μεριά να μου εξηγήσει;

6. Απ' αυτούς που έφυγαν θυμάμαι τους αείμνηστους Νίκο Σκόρδα, και Νίκο Λαζάνη, της μεγάλης Ελληνικής Κοινότητας του 1960 του αείμνηστου Σπύρου Κολυβά. Επίσης θυμάμαι με αγάπη και συγκίνηση το γέροντα π. Νικόλαο Σαλάμη

7.- **Παλιές αξέχαστες ΠΑΝΑΘΗΝΑΪΚΕΣ ΚΛΩΤΣΕΣ**
1986
Το 14ο πρωτάθλημα για τον Παναθηναϊκό μετατράπηκε κι αυτό σε νταμπλ αφού στον τελικό του Κυπέλλου οι πράσινοι συνέτριψαν τον Ολυμπιακό με 4-0. Προπονητής ο Πίτερ Πάκερτ. Οι πρωταγωνιστές: Σαργκάνης Μήνου, Ταράσης, Καρούλιας, Βαμβακούλας, Ζάετς, Μαυρίδης, Κυράστας, Σαραβάκος, Γεροθόδωρος, Αντωνίου, Δοντάς, Καραβίδας, Ρότσα, Κάβουρας, Πατσιαβούρας, Λιβαθηνός, Χαραλαμπίδης, Θ. Δημόπουλος, Χρ. Δημόπουλος, Βονόρτας, Γεωργαμιλής, Μπατσινίλας, Βλάχος, Γεωργακόπουλος.
1990
Το πρώτο πρωτάθλημα της δεκαετίας. Είναι η χρονιά που στον Παναθηναϊκό ξεκινά ο Κριστόφ Βαζέχα. Πρώτο παιχνίδι του αρχισκόρερ στις 7 Ιανουαρίου 1990 με τον Απόλλωνα όπου πετυχαίνει και το μοναδικό γκολ του αγώνα. Προπονητής ο Βούλγαρος Κρίστο Μπόνεφ. Οι πρωταγωνιστές: Αμπαδιωτάκης, Σαργκάνης, Νικοπολίδης, Καλιντζάκης, Καλπάκης, Καραμπάτσης, Κουρμπανάς, Μαραγκός, Μαυρίδης, Μπούρας, Χατζηαθανασίου, Αντωνίου, Βλάχος, Γεωργακόπουλος, Γεωργαμλής, Καλαντζής, Κόλεφ, Πόλακ, Φίτος, Χριστοδούλου, Βαζέχα, Χ. Δημόπουλος, Σαμαράς, Σαραβάκος.

625 boul. De la Cote-Vertu,
St-Laurent, Qc H4L 1Y1
Τηλ.: 514-333-5890
cel: 514.969.9944
jkotopoulis@gmail.com
LES IMMEUBLES MW INC.
COURTIER IMMOBILIER AGRÉÉ
YIANNOULA "JEANNIE" KOTOPOULIS
Για κάθε σας Αγορά ή Πώληση Ακινήτου Τηλεφωνείστε μου.
Θα σας βοηθήσω ώστε να κάνετε την σωστή αγοραπωλησία.
Πείρα, κατανόηση, εμπιστοσύνη

ΣΧΟΛΙΑ - ΕΠΙΚΑΙΡΟΤΗΤΕΣ

ΣΥΝΕΧΕΙΑ ΑΠΟ ΣΕΛ 38

Ο σημερινός Αρχιεπίσκοπος, ανέλαβε τα καθήκοντα του στο Δουβλίνο το 2004.
Εξέφρασε όμως τη λύπη του για τη στάση της καθολικής ιεραρχίας, η οποία απέκρυψε συστηματικά τις σεξουαλικές κακοποιήσεις και δεν ενημέρωσε την αστυνομία, τονίζοντας ότι "το κακό που προκλήθηκε στα παιδιά δεν μπορεί να διορθωθεί".
Στην έκθεση "υπογραμμίζονται τα καταστροφικά λάθη του παρελθόντος", δήλωσε ο Αρχιεπίσκοπος αναγνωρίζοντας ότι "καμία συγγνώμη δεν θα είναι ποτέ αρκετή" για τα θύματα.
Η 700 σελίδων επίσημη έκθεση κατηγορεί απροκάλυπτα την Καθολική Εκκλησία της Ιρλανδίας ότι συγκάλυψε τη σεξουαλική κακοποίηση εκατοντάδων παιδιών, αν και η κακοποίησή τους, γινόταν επί πολλές δεκαετίες από ιερείς της περιοχής του Δουβλίνου.
Η Ιρλανδική αστυνομία, κατηγορείται ότι έκανε τα στραβά μάτια για πολλές κατηγορίες για σεξουαλική κακοποίηση από ιερείς, κρίνοντας ότι δεν ήταν θέμα της αρμοδιότητας της. Τοποθετούσαν δηλαδή το κακώς εννοούμενο συμφέρον της εκκλησίας «πάνω από τα θύματα»

Το πάθημά τους, ας γίνει μάθημά μας

Το έχουμε γράψει και άλλες φορές. Τα τελευταία χρόνια η Ρωμαιοκαθολική εκκλησία, που (λόγω αλαθήτου του πάπα της Ρώμης!!) δεν επιτρέπει στους ιερείς της να παντρεύονται, συγκλονίζεται από ανάλογα, αλλά και ακόμα χειρότερα σκάνδαλα σε πολλά μέρη του κόσμου. (Πρόσφατα παρόμοια φαινόμενα αποκαλύφτηκε ότι γίνονταν και σε επαρχίες του Ανατολικού Καναδά και μάλιστα διαπράττονταν από Επίσκοπο ο οποίος υποκριτικότατα φερόμενος είχε αναλάβει την διαλεύκανση παρόμοιων καταγγελιών!!!
Ομως ασχέτως τι γίνεται στην Ρωμαιοκαθολική εκκλησία, την οποία πραγματικά συμπονούμε αφού έτσι εκτός των άλλων προσβάλλεται ο Ιησούς Χριστός και διαπομπεύεται το χάρισμα της αγνότητας, θα πρέπει να παραδεχτούμε ότι κατά καιρούς ανάλογα, ή περίπου ανάλογα φαινόμενα παιδεραστίας, μοιχείας και ανηθικότητας, έχουν ακουστεί ότι γίνονται και στην δική μας Εκκλησία.
Δεν χρειάζεται να πούμε ότι όταν ακούγονται και φυσικά όταν αποκαλύπτεται ότι κατηγορίες αυτού ή παρομοίου είδους κατηγορίες είναι αληθινές, οι μοιχοί κληρικοί ασχέτως τύπου και βαθμού, θα πρέπει να καθαιρούνται και να μην καλύπτονται «διά της μετάθεσης» ή της «αργίας» και μάλιστα της αργίας αορίστου διαρκείας, με την ελπίδα ότι «θα ξεχαστεί η υπόθεση». Γιατί δυστυχώς φαίνεται ότι μερικοί υψηλά ιστάμενοι κληρικοί εμφορούνται από την ιδέα ότι οι πιστοί είναι αφελείς και γρήγορα ξεχνούν και είναι έτοιμοι να δεχτούν και μάλιστα μετά βαΐων και φοινίκων ακόμα και τους απροκάλυπτα και αδιάντροπα ηθικώς αμαρτάνοντας.
Αλήθεια προς τι ένας κληρικός που «χωρίς αμφιβολία διέπραξε σκάνδαλο» και μάλιστα το μέγα σκάνδαλο της μοιχείας δεν καθαιρείται; Πότε θα μάθουμε, αν με την τιμωρία της αργίας απεδόθη δικαιοσύνη, και όλα τελείωσαν; Θα μας διαφωτίσει η «Ορθόδοξη Πορεία» που «συντάσσεται από Επιτροπή» και πρόσφατα προσπάθησε να δώσει αλλότρια ερμηνεία στον όρο «αργία κληρικού;»
Με την ευκαιρία των όσων αποκαλύφτηκαν ότι έγιναν στην Ιρλανδία, και «πέρα πάσης αμφιβολίας» έγινε γνωστό ότι γινόταν επί χρόνια και σε Ιερό Ναό της πόλης μας, υπενθυμίζουμε στον Μητροπολίτη Καναδά ότι κάθε προσπάθεια συγκάλυψης μόνο μεγαλύτερο κακό θα συσσωρεύσει στην εκκλησία μας. Η ανοχή είναι ενοχή και η σιωπή έγκλημα. Ενα έγκλημα που πληρώνει βαρύτατα σήμερα η Ρωμαιοκαθολική Αρχιεπισκοπή Ιρλανδίας, στελέχη της οποίας πίστευαν ότι η συγκάλυψη λόγω συναδελφωσύνης και αλληλοκάλυψης είναι προσόν και όχι συμμετοχή στην παρανομία. Το παράδειγμα της Ρωμαιοκαθολικής Αρχιεπισκοπής της Ιρλανδία, ολοφάνερα είναι ένα παράδειγμα προς αποφυγή. Ενα παράδειγμα που ντροπιάζει όσους εμφορούνται από το Θεάνθρωπο που ενώπιον ανόμου συμβουλίου και αρχιερέων βροντοφώναξε το «τίς ελέγχει με περί αμαρτίας;»

Ανοιχτά:
Δευτέρα με Τετάρτη
10:00 με 8:00
Πέμπτη και Παρασκευή
10:00 με 9:00
Σάββατο 10:00 με 6:00
Κυριακή: 11:00 3:30

GREEK BOOKSTORE

Ελληνικά Παιδικά DVD · Εκπαιδευτικά παιχνίδια

Το πρώτο Ελληνικό βιβλιοπωλείο....
Ανοικτό στο κοινό,
Στην καρδιά της Ελληνικής Παροικίας
Στο Park Extension
Βιβλία για παιδιά και για μεγάλους
Μορφωτικά παιγνίδια
Δεχόμαστε παραγγελίες για το βιβλίο,
ή το περιοδικό που θέλετε και σας ενδιαφέρει

Γνήσια αναμνηστικά
για όλες τις ομάδες
Ολυμπιακός,
Παναθηναϊκός, ΑΕΚ....
Λιανικώς και Χοντρικώς

Διαθέτουμε όλες τις εφημερίδες και τα περιοδικά
Από την Ελλάδα

The first Greek bookstore….
Opened its doors to the public,
In the heart of the Greek community,
Park Extension
Children' s books, Adults books
Educational toys
Olympiakos, Panathinaikos, AEK…
Official products
Retail & Wholesale

696 St. Roch Montreal
allgreek4u@hotmail.com
514.272-6000

2 RECEIVERS

SUPER SPECIAL

1/$80

2/$120

Bell MEGA COSMOS

60 english channels
+3 greek channels

60 ξένους σταθμούς
+3 Ελληνικούς

NEW CLIENTS ONLY

42$
το μήνα/per month + TAX

NEW!!!
Offering GSM Phone unlocking service

Ξεκλειδώνουμε τα GSM τηλέφωνα

25$ +tx per month

phone plan , 100 daytime mins, unlimited evenings and weekends after 7PM, 50 text messages

0$ phone
NO CONTRACT!

solo mobile

OTN

ERT sat

ΩΡΕΣ ΛΕΙΤΟΥΡΓΙΑΣ:
Δευτέρα – Τρίτη – Τετάρτη 10 πμ έως 5μμ Πέμπτη 10πμ έως 6μμ
Παρασκευή 10πμ έως 7μμ Σάββατο 9πμ έως 1μμ

TLB Electronics

ΟΜΙΛΟΥΜΕ ΕΛΛΗΝΙΚΑ

4618 Souvenir, γωνία 100 avenue
Chomedey, Laval

Δωρεάν εγκατάσταση Free installation

450-934-0787

OMEGA PRODUCTIONS
www.discoomega.com

Omega's
Greek Parties

2 PARTIES FOR THE HOLIDAYS

CHRISTMAS DAY & NEW YEAR'S DAY

FRIDAY
DECEMBER 25
WIN A BLACKBERRY
SMART PHONE
COURTESY OF Horizon Wireless / Sans-fils

FRIDAY
JANUARY 1
WIN TICKET TO GREECE
Carlson Wagonlit Travel
ALCYON OLYMPIA EXPRESS

OMEGA PHOTOGRAPHE · CENTRAL · PHARMACIES SPIRO KOUTSOURIS · M.Brakeman · CENTRE D'ENTRETIEN SAMOS · Honda de Saint-Jean LEO VAVOUGIOS · MYTHOS ESTIATORIO · SUNLAND · RESTAURANT OREXI · CENTRAL BERNARD · D HOLDINGS · H.O.T · JK PEINTURE · New Milano WWW.NEWMILANO.COM · SIGMA LIMOUSINES WWW.LIMOSIGMA.COM · SENTINELLE WWW.SENTINELALARM.COM · Eggsquis · PLOMBERIE ET CHAUFFAGE GIANT

GET NEW GREEK MIX VOL. 28

MOOMBA
CENTROPOLIS · LAVAL

DRESS CODE IN EFFECT · DOORS OPEN AT 9:00PM
WWW.DISCOOMEGA.COM

OMEGA PRODUCTIONS
www.discoomega.com

OMEGA'S NEW YEARS EVE COUNTDOWN 2010

THURSDAY DECEMBER 31

DOORS OPEN 8:00PM

ALL NEW ATMOSPHERE MUSIC YOU WANT TO DANCE TO
5 COURSE MEAL · OPEN BAR · PARTY FAVORS · BALLOON DROP
CD GIVEAWAYS · AND MANY MORE...

SURPRISE GIFT COURTESY OF STE-DOROTHEE Dumoulin DAVE ARMSTRONG GM 450.689.1126

WIN A BLACKBERRY SMART PHONE COURTESY OF Horizon Wireless / Sans-fils

WIN TICKET TO GREECE COURTESY OF Carlson Wagonlit Travel ALCYON OLYMPIA EXPRESS

OMEGA PHOTOGRAPHIE · CENTRAL · PHARMACIES SPIRO KOUTSOURIS · M.Brakeman · CENTRE D'ENTRETIEN SAMOS

Honda de Saint-Jean LEO VAVOUGIOS · MYTHOS ESTIATORIO · SUNLAND · RESTAURANT OREXI · Les viandes CENTRAL BERNARD · D HOLDINGS

H.O.T · JK PEINTURE · New Milano WWW.NEWMILANO.COM · SIGMA LIMOUSINES WWW.LIMOSIGMA.COM · SENTINELLE WWW.SENTINELALARM.COM · Eggsquis · PLOMBERIE ET CHAUFFAGE GIANT

EMBASSY PLAZA 1003A CURE LABELLE, CHOMEDEY, LAVAL WWW.EMBASSYPLAZA.COM

MORE DETAILS VISIT: WWW.DISCOOMEGA.COM • FOR TICKETS CALL: 514-272-2634

DOCTEUR SILENCIEUX

FREINS / BRAKES • PNEUS / TIRES • SUSPENSION

■ 237 Van Horne
Montréal
514 273-2731
(une rue à l'est de l'ave. du Parc)

■ 992 Labelle
Chomedey Laval
450 687-5082
(en face du Pharmaprix
Centre d'achat St-Martin)

Συγκρίνετε τις τιμές μας πριν αγοράσετε
Compare our prices before buying

ΣΥΜΠΕΡΙΛΑΜΒΑΝΕΤΑΙ / INCLUDING
Η Εγκατάσταση & η Ισορρόπηση
Installation & Balancing
Όσο διαρκεί το εμπόρευμα. Οι φόροι είναι επί πλέον
While quantities last. Taxes extra

4 ΧΕΙΜΩΝΙΑΤΙΚΑ ΛΑΣΤΙΧΑ
WINTER TIRES

Το προϊόν μπορεί να διαφέρει από την φωτογραφία
Actual product may differ from picture

P155/80R13.....$268
P175/70R13.....$316
P185/65R14.....$328
P175/65R14.....$312
P185/65R15.....$348
P195/65R15.....$360
P205/65R15.....$404
P205/70R15.....$380
P215/70R15.....$388
P205/55R16.....$416
P215/65R16.....$468
P215/70R16.....$484

CHARISMA 514.339.1002

OPA Productions
PRESENTS

Yiannis Ploutarhos
Live!!!
Back By Popular Demand!
Friday January 22
PALACE RECEPTION 1717 Le Corbusier, Laval
For more information 514.969.7375
www.opaproductions.com www.yiannisploutarhostour.com

105.1 MIKE fm
ANT1 SATELLITE
blue

Audi
Audi Prestige
5905, Transcanadienne Ouest
(Métropolitaine, sortie Côte-de-Liesse)
Saint-Laurent
www.audiprestige.com
(514) 364-7777

MADISONS NEW YORK GRILL & BAR
New Milano
In Heaven
Charisma
DELI CHENOY'S
AVIS
MVP
Shu
MYTHOS ESTIATORIO
Arena
videovibes
Toto's
Atmdoctor.ca
STUDIO 1
ESPRIT
KidbiZ
NetVacations.ca
ABSOLUT DISCO

ΛΑΪΚΗ ΑΓΟΡΑ

MARCHÉ aux PUCES ST-MARTIN LAVAL

ΜΕΧΡΙ ΤΙΣ 31 ΔΕΚΕΜΒΡΙΟΥ ΑΝΟΙΧΤΑ 7 ΗΜΕΡΕΣ ΤΗΝ ΕΒΔΟΜΑΔΑ

Πλήρως ανανεωμένο

Terry Creation

Η γνωστή έμπειρη ιδιοκτήτρια Ελευθερία με προθυμία θα σας εξυπηρετήσει

Μεγάλη συλλογή από μαχαιροπίρουνα, σερβίτσια φαγητού, διακοσμητικά είδη για το σπίτι, πορσελάνες, και άλλα – πολλά άλλα που ικανοποιούν και το πιο δύσκολο γούστο.

Μεγάλη συλλογή από μπομπονιέρες στολισμένες, με ιδιαίτερο γούστο και μεράκι για γάμους, αρραβώνες, βαπτίσεις.

Μια επίσκεψη θα σας πείσει για τις μεγάλες μας προσφορές

ΜΕΓΑΛΕΣ ΠΡΟΣΦΟΡΕΣ σε Μαχαιροπίρουνα και σερβίτσια φαγητού

- 35 χρόνια πείρα στην εξυπηρέτηση των πελατών μας.
- Η ποιότητα, οι καλές τιμές και η καλή εξυπηρέτηση είναι το σύμβολο του καταστήματός μας.

Τηλ.: 450-686-0716 / 450-682-3452
e-mail: terrycreation@hotmail.com

Ειδικευόμαστε σε σπάνια και φημισμένων εταιρειών αρώματα

Μερικές από τις μεγάλες ευκαιρίες μας.... Επισκεφθείτε μας!

EL'Air Du Temps 100ml
$45
Dolce-Gabana Light Blue 100ml (γυναικεία)
$85
Emporio Armani 100ml (γυναικεία)
$75
Azzaro 100m (Ανδρική)
$40
Blue Jean (Ανδρική) 75ml
$25
EDHardy 100ml (Ανδρική)
$65

450-686-8463
entshah@videotron.ca

1550, boul. Daniel Johnson, Laval 450-686-9394

ΣΑΣ ΔΙΕΥΚΟΛΥΝΟΥΜΕ ΤΗΝ ΖΩΗ ...

Είναι περισσότερο από ένα απλό Νεκροπομπείο, είναι ένας χώρος που σας ακούμε, σας βοηθάμε και σας συμπαραστέκουμε με κατανόηση και ανθρώπινη ζεστασιά

Ευχαριστούμε όλες τις οικογένειες που από το 1997 μας εμπιστεύονται

CENTRE FUNÉRAIRE CÔTE-DES-NEIGES

4525, Côte-des-Neiges Road, Montreal

514 342-8000

Μέλος του Reseau Dignite

52 Νεκροπομεπεία στο Κεμπέκ

Υπηρεσία ενθάρρυνσης (ψυχολογική συμπαράσταση)

Διαθέτουμε υπηρεσία μεταφοράς

Και πολλές άλλες υπηρεσίες

Dignity, we are there for you . . .

www.dignitequebec.com

Dignité

Ετήσιο Μνημόσυνο

Την **Κυριακή 13 Δεκεμβρίου 2009**, στον Ιερό Ναό των Αρχαγγέλων (11801 Ellie Blanchard) τελούμε Ετήσιο Μνημόσυνο υπέρ αναπαύσεως του αείμνηστου συζύγου, πατέρα και παππού

Λεωνίδα (Λούη) Κοντογιάννου
(Από Μαγούλα Σπάρτης Λακωνίας)

Η σύζυγος: Ευανθία
Τα παιδιά: Φιλίτσα και Ανδρέας Γράφος
Μαίρη και David Lemay
Τα εγγόνια: Γιάννης, Γιώργος, Εύα
Τα αδέλφια: Δημήτριος και Νούλα Κοντογιάννος (από την Ελλάδα)
Ναζή Κοντογιάννος
Τα κουνιάδια: Γεωργία Πλασταρά (από την Ελλάδα)
Γιώργος και Γεωργία Αρβανίτης (από την Αμερική)
Κωνσταντίνος και Χριστίνα Αρφάνης
Τα εξαδέλφια, τα ανήψια εδώ και στην Ελλάδα), οι λοιποί συγγενείς.

Μετά το τέλος του Μνημοσύνου θα προσφερθούν καφές και κόλλυβα στην αίθουσα της Εκκλησίας

Παρακαλούνται οι συγγενείς και οι φίλοι όπως παρευρεθούν.

Εξάμηνο Μνημόσυνο

Την **Κυριακή 13 Δεκεμβρίου 2009**, στον Ιερό Ναό του Τιμίου Σταυρού (4865 Souvenir Chomedey Laval), τελούμε Εξάμηνο Μνημόσυνο υπέρ αναπαύσεως της ψυχής του αειμνήστου συζύγου, πατέρα, παππού και αδελφού

Νικολάου Λ. Σταμαδιάνου
(Από Κουπιά, Μολάων Λακωνίας)

Η σύζυγος: Χριστίνα
Τα παιδιά: Κατίνα – Γιάννης Νομικός
Λάμπρος – Αρτεμις Σταμαδιάνος
Ευανθία Σταμαδιάνος
Τα εγγόνια: Μάρθα, Αχμέτ, Νίκος, Χρήστος, Νικόλας και Χριστίνα
Ο δισέγγονος: Αλέξανδρος
Τα αδέλφια: Αναστάσης – Χρυσούλα Σταμαδιάνος
Παναγιώτα Τζώρτζη
Γιαννούλα Θεοδωσάκου (από την Ελλάδα)
Θεοδώρα Σταμαδιάνου (από την Ελλάδα)
Κούλα Σταμαδιάνου
Σπύρος Ποντίκης
Κωνσταντίνος Κρυπωτός (από την Ελλάδα)
Κωνσταντίνα Κρυπωτού (από την Ελλάδα)

Τα ανήψια, τα εξαδέλφια, οι λοιποί συγγενείς και φίλοι.

Μετά το τέλος του Μνημοσύνου θα προσφερθούν κόλλυβα και καφές στην αίθουσα της εκκλησίας

Παρακαλούνται οι συγγενείς και οι φίλοι όπως παρευρεθούν.

Στην μνήμη σου

Εξη μήνες πέρασαν
Που έφυγες από κοντά μας
Όμως ο πόνος είν' πικρός
Κι έμεινε στην καρδιά μας

Οι αναμνήσεις ειν' πολλές
Που σε κρατάν' κοντά μας
Ένα στολίδι όμορφο
Θα είσαι στην καρδιά μας

Χτύπησε ο χάρος δυνατά
Την πόρτα την δική μας
Χωρίς καμιά εξήγηση
Σε πήρε απ΄τη ζωή μας
Λένε ο χρόνος είναι γιατρός
Μα εγώ δεν το πιστεύω

Όπου σταθώ κι' όπου βρεθώ
Για να σε δω, γυρεύω

Μνημόσυνο θα κάνουμε
Για την ανάπαυσή σου
Κι' η σκέψη φίλων, γνωστών και συγγενών
Νίκο μου θα είναι μαζί σου

Αιωνία σου η μνήμη
Ας είναι ελαφρύ το χώμα που σε σκεπάζει

Η σύζυγός σου Χριστίνα
Τα παιδιά και τα εγγόνια σου

ΤΡΙΕΤΕΣ ΜΝΗΜΟΣΥΝΟ

Την **Κυριακή 13 Δεκεμβρίου 2009** στον Ιερό Ναό του Ευαγγελισμού της Θεοτόκου τελούμε Τριετές Μνημόσυνο υπέρ αναπαύσεως της ψυχής της αειμνήστου συζύγου, μητέρας και γιαγιάς

Ερμηνίας Αθανασάτου
(Από Πυργί Κεφαλληνίας)

Ο σύζυγος: Γεώργιος
Τα παιδιά: Σπυριδούλα και Λουΐτζη Φάωρο
Ηλίας-Μαρία Αθανασάτου
Τα εγγόνια: Λουκάς και Ιλιάνα
Γεώργιος και Ευγενία
Τα αδέλφια και τα κουνιάδια εδώ και στην Ελλάδα
Τα ανίψια λοιποί συγγενείς
Μετά το τέλος του Μνημόσυνου θα προσφερθούν κόλλυβα και καφές στην αίθουσα της Εκκλησίας
Παρακαλούνται οι συγγενείς και οι φίλοι όπως παρευρεθούν.

Στην Γυναίκα μου

Μέρα και νύχτα, πρωΐ και βράδυ σε ζητώ
Κι' έφυγες για το μακρινό ταξίδι μόνη
Ο ήχος σου στ' αυτιά μου δεν σιμώνει
Είσαι μπροστά μου όπου πάω και όπου σταθώ

Σαράντα χρόνια μου έδινες χαρές
Την ευτυχία σε βαθύ πιάτο
Μα ταξίδεψες πουλί φευγάτο
Πάνω από θάλασσες και από στεριές

Κι' αν έφυγες,
από πάνω που είσαι θα με βλέπεις
Να σου κουνώ τα δυο μου άδεια χέρια
Αστέρι εσύ, ανάμεσα στα αστέρια
Να κλαίω όμως θέλω να μου το επιτρέπεις

Κι΄αν έφυγες,
είσαι μέσα σ' όλα τα δευτερόλεπτα του χρόνου
στο ηλιόφως, στο σούρουπο στο μεσονύχτι
σε νοιώθω σε όλους τους χώρους μεσ' στο σπίτι
και λυτρώνεις κάθε μου καημό και πόνο

Κι΄αν έφυγες
Η απουσία σου δεν είναι πιστευτή
Γιατί σε βλέπω, γιατί και πάλι σε αγγίζω
Κι' αν ζω σ'ενα τοπίο θολό και γκρίζο
Η μορφή σου είναι στα μάτια μου ορατή

Κι' αν έφυγες
Μόνο από την αγκαλιά μου είσαι απούσα
Η εικόνα σου στον τοίχο μου γελάει
Είναι αυτή που από την λύπη με ξυπνάει
Και με πηγαίνει στα όσα αγαπούσα
Στα όσα αγαπήσαμε μαζί παιδιά και εγγόνια
Στα όσα αγαπήσαμε μαζί σαράντα χρόνια

Κι αν πέρασαν που έφυγες
Γυναίκα τρία χρόνια
Δεν θα σε ξεχάσουμε ποτέ
Σύζυγος, παιδιά και εγγόνια
Γιατί εζήσαμε μαζί πολύ ωραία χρόνια

Αιωνία σου η μνήμη

Τεσσαρακονθήμερο Μνημόσυνο

Την **Κυριακή 13 Δεκεμβρίου 2009** στον Ιερό Ναό των Αρχαγγέλων (11801 Ellie Blanchard) τελούμε Τεσσαρακονθήμερο Μνημόσυνο υπέρ αναπαύσεως της ψυχής του αειμνήστου συζύγου, πατέρα, αδελφού και θείου

Ανδρέα Στάϊκου
(ετών 58 από Δόριζα Αρκαδίας)

Η σύζυγος: Αλεξάνδρα Στάϊκου (το γένος Μαντζαφού)
Τα παιδιά του: Αλέξανδρος και Νάνση Στάϊκος
Μαρία Στάϊκου
Δήμητρα και Κωνσταντίνος Σταβριάδης
Τα αδέλφια: Δημήτριος και Ελένη Στάϊκος
Εμμανουήλ και Αγγελική Στάϊκος
Γεώργιος και Μαρία Στάϊκος
Τα ανήψια: Μαρία και Στηβ Gewer (Τζουρ) με την οικογένειά τους
Αλέξανδρος και Τίνα Στάϊκος με την οικογένειά τους
Θεόδωρος και Συλβάνα Στάϊκος με την οικογένειά τους
Μαρία και Τζακ Χαρτοφίλης με την οικογένειά τους
Χριστίνα και Κώστας Κόκοτας με την οικογένειά τους
Αλέξανδρος Στάϊκος
Αικατερίνη Στάϊκου
Βασιλική Στάϊκου
Και Αλέξανδρος Στάϊκος
Οι λοιποί συγγενείς

Μετά το τέλος του Μνημοσύνου θα προσφερθούν κόλλυβα και καφές στην αίθουσα της Εκκλησίας
Παρακαλούνται οι συγγενείς και οι φίλοι όπως μας παρευρεθούν

Ευχαριστήριο

Ευχαριστούμε θερμά όλους όσους μας συμπαραστάθηκαν στο βαρύ μας πένθος για τον θάνατο του αειμνήστου συζύγου, πατέρα, αδελφού και θείου **Ανδρέα Στάϊκου**

Στην μνήμη σου

Να το πιστέψω δεν μπορώ
Πως γίνανε σαράντα ημέρες
Που μας άφησες
και έφυγες για πάντα

Σαν χτύπησε λυπητερά
Ο ήχος της καμπάνας
έφτασε ως πάνω στο βουνό
Στον τάφο του πατέρα σου
Και την γλυκιά σου μάνα

Στην Δόριζα Ανδρέα μου
Στο όμορφο χωριό σου
Και εκεί πολύ εκλάψανε
Τον ξαφνικό χαμό σου

Μα είναι θέλημα Θεού
Και αυτός μόνο ορίζει να ενώνει
Με αγάπη δυό καρδιές
Και αυτός να τις χωρίζει

Ο πόνος είναι αβάστακτος
Και εγώ να αντέξω δεν μπορώ
Το κλάμα των παιδιών σου
Τον σπαραγμό Ανδρέα μου
Των τριων αδελφών σου

Μέσα στο σπίτι τριγυρνά
Ανδρέα μου η σκιά σου
Και θα κρατήσω αδειανή
Την θέση τη δικιά σου

Ν'άναι αιωνία η μνήμη σου
Ποτέ δεν σε ξεχνάμε
Και καντηλάκι ακοίμητο
για σένα θα κρατάμε

Αιωνία σου η μνήμη
Με αγάπη η σύζυγός σου και τα παιδιά σου

ΤΕΣΣΑΡΑΚΟΝΘΗΜΕΡΟ ΜΝΗΜΟΣΥΝΟ

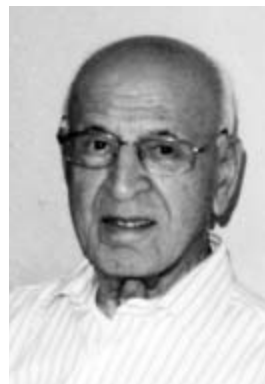

Την **Κυριακή 6 Δεκεμβρίου 2009**, στον Ιερό Ναό του Ευαγγελισμού τελούμε Τεσσαρακονθήμερο Μνημόσυνο υπέρ αναπαύσεως της ψυχής του αειμνήστου πατέρα και παππού

Κωνσταντίνου Μιχελιού
(Από Κοκκάρι Σάμου ετών 94)

Τα παιδιά: Παύλος-Καλλιόπη Μιχελιού
Μανώλης - Ολγα Μαυρομάτη (από Ελλάδα)
Τα εγγόνια: Κώστας, Χριστίνα
Γραμματική Μιχάλης
Το δισέγγονο: Μανώλης

Μετά το τέλος του μνημοσύνου θα προσφερθούν κόλλυβα και καφές στην αίθουσα της Εκκλησίας.
Παρακαλούνται οι συγγενείς και οι φίλοι όπως παρευρεθούν.

Ευχαριστήριο
Ευχαριστούμε θερμά όλους όσους μας συμπαραστάθηκαν στο βαρύ μας πένθος για τον θάνατο του αειμνήστου πατέρα και παππού **Κωνσταντίνου Μιχελιού**.

Πατέρα,
Εφυγες από κοντά μας
Αλλά στις καρδιές μας
Θα ζεις για πάντα

Ποτέ δεν θα ξεχάσουμε
Τα τόσα τα καλά σου
Την τόση καλωσύνη σου
Που είχες στην καρδιά σου

Με πολύ αγάπη
Αιωνία σου η μνήμη
Τα παιδιά
Και τα εγγόνια σου

ΤΡΙΕΤΕΣ ΜΝΗΜΟΣΥΝΟ

Την **Κυριακή 6 Δεκεμβρίου 2009** στον Ιερό Ναό των Αρχαγγέλων (11801 Ellie Blanchard) τελούμε Τριετές Μνημόσυνο υπέρ αναπαύσεως της ψυχής της αειμνήστου μητέρας και γιαγιάς

Μαρίας Ξένου
(Το γένος Καραλή, από Μαρμάρι Ευβοίας)

Τα παιδιά: Μαγδαληνή - David
Τα εγγόνια: Μιχαήλ και Αικατερίνη
Οι λοιποί συγγενείς

Μετά το τέλος του Μνημόσυνου θα προσφερθούν κόλλυβα και καφές στην αίθουσα της Εκκλησίας
Παρακαλούνται οι συγγενείς και οι φίλοι όπως παρευρεθούν.

Αιωνία η μνήμη σου
Θα σε θυμόμαστε για πάντα

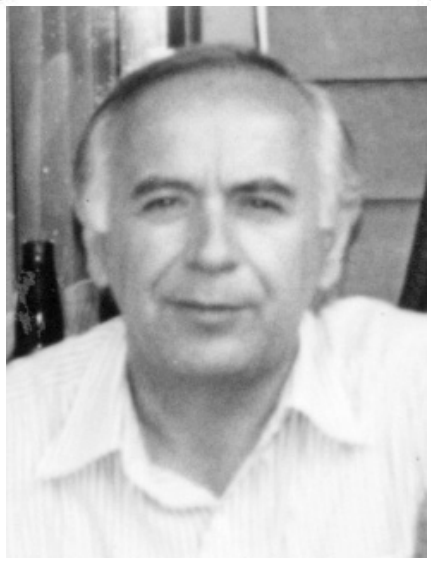

Εξάμηνο Μνημόσυνο

Την **Κυριακή 6 Δεκεμβρίου 2009** στον Ιερό Ναό του Ευαγγελισμού της Θεοτόκου (777 St. Roch Montreal), τελούμε Εξάμηνο Μνημόσυνο υπέρ αναπαύσεως της ψυχής του αειμνήστου συζύγου, πατέρα, αδελφού και θείου

Νικήτα Πουλάκη
(Από Κρεμαστή, Μολάων Λακωνίας)

Η σύζυγος, τα παιδιά
τα αδέλφια από την Ελλάδα
τα ανήψια, οι λοιποί συγγενείς

Μετά το τέλος του Μνημοσύνου θα προσφερθούν κόλλυβα και καφές στην αίθουσα της εκκλησίας.
Παρακαλούνται οι συγγενείς και οι φίλοι όπως παρευρεθούν

ΣΤΗΝ ΜΝΗΜΗ ΣΟΥ

Έξι μήνες πέρασαν
Που έφυγες μακριά μας
Και ο πόνος άφησε
Πληγή μεσ' την καρδιά μας

Για μας θα είσαι πάντοτε
Εσύ ανάμεσά μας
Στο σπίτι μας, στην σκέψη μας
Και μέσα στην καρδιά μας

Η σύζυγός σου Γεωργία

Since You Left Us, We Remember

Six months have passed since you left us,
And not a day goes by without shedding tears and thinking of you.
Every day, memories of you take hold of our thoughts.
Every night, memories of you appear in our dreams.
Since you left us, we remember.

We remember the way you fought so hard to stay with us,
And how much you suffered at the hands of the relentless pain.
Powerless to relieve your agony, powerless to soothe your suffering,
We felt your pain and continue to feel it now.
Since you left us, we remember.

We remember how brave you were in your last weeks.
Knowing that the final day was coming,
You showed us nothing but strength and courage,
Comforting us in our fear.
Since you left us, we remember.

We remember what you stood for and your dreams for the future.
From this, we are able to find strength in our sorrow and peace in our hearts.
For we know that you now live through us;
And we will live our lives in your honour and be devoted to making you proud.
So that you may smile down on us from heaven and know that we remember…
Since you left us, we will remember you always.

-From your loving children, Maria, Niki and Vito

ΤΕΣΣΑΡΑΚΟΝΘΗΜΕΡΟ ΜΝΗΜΟΣΥΝΟ

Την **Κυριακή 13 Δεκεμβρίου 2009**, στον Ιερό Ναό του Αγίου Νικολάου (3780 Souvenir Chomedey Laval), τελούμε Τεσσαρακονθήμερο Μνημόσυνο υπέρ αναπαύσεως της ψυχής του αειμνήστου συζύγου, πατέρα και παππού

Παναγιώτη Σπηλιωτάκου
(Ετών 63, από Ακράτα Αιγιαλείας)

Η σύζυγος: Πολυξένη Σπηλιωτάκου (το γένος Στελλάτου)
Τα παιδιά: Γιώργος Σπηλιωτάκος
Ζωή-Γιώργος Μιχαλόπουλος
Τα εγγόνια: Παναγιώτα, Αμαλία
Τα κουνιάδια: Ευγενία Στελλάτου
Σπύρος Στελλάτος
Κική-Τάσος Βρέττας
Καλλιόπη-Jim Finta
Σοφία Δημητροπούλου
Οι λοιποί συγγενείς εδώ και στην Ελλάδα

Μετά το τέλος του μνημοσύνου θα προσφερθούν κόλλυβα και καφές στην αίθουσα της Εκκλησίας.
Παρακαλούνται οι συγγενείς και οι φίλοι όπως παρευρεθούν.

Ευχαριστήριο
Ευχαριστούμε θερμά όλους όσους μας συμπαραστάθηκαν στο βαρύ μας πένθος για τον θάνατο του αειμνήστου συζύγου, πατέρα, και παππού **Παναγιώτη Σπηλιωτάκου**.

Τεσσαρακονθήμερο Μνημόσυνο

Το **Σάββατο 12 Δεκεμβρίου 2009**, στον Ιερό Ναό των Αρχαγγέλων (11801 Elie Blanchard) τελούμε Τεσσαρακονθήμερο Μνημόσυνο υπέρ αναπαύσεως της ψυχής της αειμνήστου μητέρας, γιαγιάς και αδελφής

Νίκης Τσιόλα
(Το γένος Μπίλιου, από Διστηλιό Καστοριάς ετών 79)

Τα παιδιά: Χρήστος- Αναστασία Τσιόλας
Στέϊση– Νίκος Σταμίρης
Τα εγγόνια: Νίκη, Ελένη, Θανάσης, Αδαμαντία
Τα αδέλφια: Θανάσης-Ντίνα Μπίλιου
Δημήτρης-Αναστασία Μπίλιος (από τη Ελλάδα)
Τα ανήψια, οι λοιποί συγγενείς εδώ και στην Ελλάδα.

Μετά το τέλος του Μνημοσύνου θα προσφερθούν κόλλυβα και καφές στην αίθουσα της Εκκλησίας.
Παρακαλούνται οι συγγενείς και οι φίλοι όπως παρευρεθούν.

Ευχαριστήριο

Ευχαριστούμε θερμά, όλους όσους μας συμπαραστάθηκαν στο βαρύ μας πόνο για τον θάνατο της αείμνηστης μητέρας, γιαγιάς και αδελφής **Νίκης Τσιόλα**

Εξάμηνο Μνημόσυνο

Την **Κυριακή 13 Δεκεμβρίου 2009**, στον Ιερό Ναό των Αρχαγγέλων (11801 Elie Blanchard) τελούμε Ετήσιο Μνημόσυνο υπέρ αναπαύσεως της ψυχής της αειμνήστου συζύγου, μητέρας και γιαγιάς

Μαγιούλας Καλλιαμπέτσου
(Το γένος Λιανού, από Γραμματικού, Μακρινείας, Μεσολογγίου)

Ο σύζυγος: Ιωάννης
Τα παιδιά: Σπυρίδων
Γεώργιος - Αιμηλία
Τα εγγονάκια Μαρία-Χριστίνα και Γιαννάκης
Τα αδέλφια: Βιολέττα, Ολγα, Χρήστος, Ζωή, Γεώργιος
Οικογενειακώς,
τα ανήψια οι λοιποί συγγενείς.

Μετά το τέλος του Μνημοσύνου θα προσφερθούν κόλλυβα και καφές στην αίθουσα της Εκκλησίας.
Παρακαλούνται οι συγγενείς και οι φίλοι όπως παρευρεθούν.

Ετήσιο Μνημόσυνο

Το **Σάββατο 12 Δεκεμβρίου 2009**, στον Ιερό Ναό της Κοιμήσεως της Θεοτόκου τελούμε Ετήσιο Μνημόσυνο υπέρ αναπαύσεως της ψυχής του αειμνήστου πατέρα και παππού

Φώτιου Κοτσοβού
(Από Βαράκες Μεθώνης Μεσσηνίας, ετών 97)

Τα παιδιά: Γιάννης – Πηνελόπη Κοτσοβός
Φανή Κοτσοβού
Γεωργία-Νικόλαος Τοπαλίδης
Τα εγγόνια τα δισέγγονα
οι λοιποί συγγενείς.

Μετά το τέλος του Μνημοσύνου θα προσφερθούν κόλλυβα και καφές στην αίθουσα της Εκκλησίας.
Παρακαλούνται οι συγγενείς και οι φίλοι όπως παρευρεθούν.

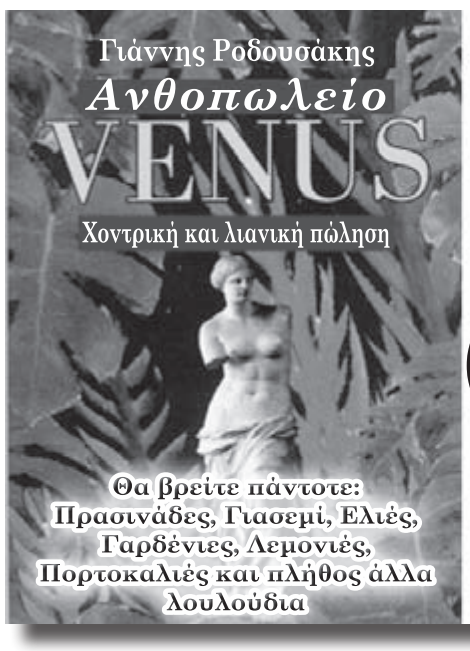

Λουλούδια
για κάθε περίπτωση
Γάμους, Αρραβώνες, Εορτές, Επετείους, Κηδείες, Μνημόσυνα
Και σε οποιαδήποτε άλλη εκδήλωση θέλετε να εκφράσετε τα αισθήματά σας με λουλούδια

Διαθέτουμε
Γιασεμί από την Ελλάδα
SPECIAL
Μέχρι την Πρωτοχρονιά
$14.99

514.844-1602
237 Mont Royal Ouest
γωνία Jeanne- Mance
(κοντά στην Park Avenue)

ΤΡΙΕΤΕΣ ΜΝΗΜΟΣΥΝΟ

Την **Κυριακή 6 Δεκεμβρίου 2009** εις τον Ιερόν Ναό των Αρχαγγέλων (11801 Elie Blanchard) τελούμε Τριετές Μνημόσυνο υπέρ αναπαύσεως της ψυχής του αειμνήστου συζύγου πατέρα και παππού

Μιχαήλ Τομάζου
(Από την Ρόδο)

Η σύζυγος: Νίκη
Τα παιδιά: Τάσσος - Σούζη Τομάζος
Κώστας-Αγγελική Τομάζος
τα εγγόνια: Χρυσέρως, Μιχαέλλα
και Μιχάλης Τομάζος
Τα αδέλφια, τα ανήψια, οι λοιποί συγγενείς

Μετά το τέλος του Μνημόσυνου θα προσφερθούν κόλλυβα και καφές στην αίθουσα της Εκκλησίας
Παρακαλούνται οι συγγενείς και οι φίλοι όπως παρευρεθούν.

ΤΕΣΣΑΡΑΚΟΝΘΗΜΕΡΟ ΜΝΗΜΟΣΥΝΟ

Την **Κυριακή 13 Δεκεμβρίου 2009** στον Ιερό Ναό της Κοιμήσεως της Θεοτόκου τελούμε Τεσσαρακονθήμερο Μνημόσυνο υπέρ αναπαύσεως της ψυχής του αειμνήστου και αγαπημένου μας συζύγου

Ιωάννη Αβδούλου
(ετών 75 από Συκέα Μολάων Λακωνίας)

Η σύζυγος: Τασία
Τα αδέλφια: Πότα και Λούης Στάππας
Δημήτριος και Φωτεινή Αλεξάκη
Τα αδέλφια Κωνσταντίνος Αβδούλος (από τη Ελλάδα οικογενειακώς)
Φωτεινή Φερεντούρου (από τη Ελλάδα οικογενειακώς)
Ματίνα Σκρυβάνου (από τη Ελλάδα οικογενειακώς)
Ιωάννης και Αικατερίνη Αλεξάκης (από τη Ελλάδα οικογενειακώς)
Η θεία Ελένη και ο γυιός της Παναγιώτης Φασούλης
Τα εξαδέλφια, τα ανήψια, οι λοιποί συγγενείς

Μετά το τέλος του Μνημοσύνου θα προσφερθούν καφές και κόλλυβα στην αίθουσα της εκκλησίας
Παρακαλούμε τους συγγενείς και φίλους όπως μας παρευρεθούν και ενώσουν μαζί μας τις προς τον Υψιστο προσευχές για την ανάπαυση της ψυχής του.

Ευχαριστήριο

Ευχαριστούμε θερμά, όλους όσους μας συμπαραστάθηκαν στον βαρύ μας πόνο για τον θάνατο του αειμνήστου και αγαπημένου μας συζύγου, αδελφού και θείου **Ιωάννη Αβδούλου.**

ΕΤΗΣΙΟ ΜΝΗΜΟΣΥΝΟ

Την **Κυριακή 6 Δεκεμβρίου 2009** στον Ιερό Ναό της Αγίας Ειρήνης της Χρυσοβαλλάντου και Αγίας Μαρκέλλης της Χιοπολίτιδος (5390 St. Urbain) τελούμε Ετήσιο Μνημόσυνο υπέρ αναπαύσεως της ψυχής της αειμνήστου μητέρας, αδελφής, θείας και νονάς

Άλκηστης Νικολακάκου
(Το γένος Λιόλιου, από Γύθειο Λακωνίας, ετών 74)

Τα παιδιά: Χρήστος Νικολακάκος
Βασιλική (Βίκη) Νικολακάκου
Τα αδέλφια: Σιδέρης – Παναγιώτα Λιόλιος (από Ελλάδα)
Ποτίτσα-Γεώργιος Δημακόπουλος (από Ελλάδα)
Γεωργία Σοφιού (από Ελλάδα)
Νίκη Πουλικογιάννη (από Ελλάδα)
Τα κουνιάδα, οι κουνιάδες της (εδώ και στην Ελλάδα)
Τα εξαδέλφια τα ανήψια, τα αδεξίμια, οι λοιποί συγγενείς (εδώ στην Ελλάδα, την Γερμανία και τις ΗΠΑ.)

Μετά το τέλος του Μνημοσύνου θα προσφερθούν κόλλυβα και καφές στην αίθουσα της Εκκλησίας.
Παρακαλούνται οι συγγενείς και οι φίλοι όπως παρευρεθούν και ενώσουν μαζί μας την προς τον Υψιστο προσευχές για την ανάπαυση της αειμνήστου μητέρας, αδελφής, θείας και νονάς
Άλκηστης Νικολακάκου.

Στην Μνήμη της αείμνηστης Άλκηστης Νικολακάκου

Προσευχή που έλεγε η μητέρα μου

Ω! Παναγία Δέσποινα μεγάλο το όνομά σου
Μεγάλη και η χάρη σου και το προσκύνημά σου
Παράκληση σου κάνουμε και Σε παρακαλούμε
Τη χάρη σου γυρεύουμε εσένανε καλούμε
Προσπίπτω η ταλαίπωρος ζητώ το έλεόν σου
Όπως γενής μεσίτρια Αγνή προς τον Υιόν σου
Ίνα ιδείς την θλίψη μου, ακούσεις την φωνή μου
Και επιχύσεις βάλσαμο ελέους στην ψυχή μου.
Εσύ είσαι η Παντάνασσα, είσαι η Βασίλισσά μας
Η Παναγία η Δέσποινα να είσαι προστάτισσά μας.
Συ τας καρδίας των πιστών, ευφραίνεις και δροσίζεις
Και τας ψυχάς των ευσεβών, λαμπρύνεις και φωτίζεις
Εσύ είσαι η γιάτρισσα όπου θα μας γιατρέψεις
κάθε ψυχή αμαρτωλή θα την εθεραπεύσεις.
Χάρισε Παναγία μου εις στους τυφλούς το φως τους
Δώσε τους τα ματάκια τους και πάρ' τους στο πλευρό σου
Καρκίνο, φυματίωση και την επιληψία
Βάλε το χεράκι σου, ω! του παντός Κυρία
Κουτσούς, τρελούς, παράλυτους, έλα για να τους σώσεις
Ω! Παναγία Δέσποινα, να τους ελευθερώσεις.
Θεράπευσε πρώτα την ψυχή, και ύστερα το σώμα
Φώτιση δώσε Δέσποινα, σε όλη σου τη χώρα.

Γιάτρεψε Παναγία μου και μένα το παιδί σου
Για νά 'μαι πάντα πλάϊ σου, νά 'μαι πάντα μαζί σου.
Αγαπητοί μου Χριστιανοί όλοι μετανοήστε
Από την Παναγιά και το Χριστό το ήμαρτον ζητήστε
Αυτή είναι η Μεσίτρια όπου θα μεσιτεύσει
Εις τον Ιησού μας το Χριστό θα πάει να πρεσβεύσει.
Αυτή είναι η Βασίλισσα είναι η Πλατυτέρα
Είναι η Μάνα του Χριστού, και του Θεού Μητέρα.
Αυτή θα σώσει τον λαόν και όλα τα παιδιά της
Γιατ' είναι Μάνα στοργική, τα θέλει όλα κοντά της.
Άνοιξε τα σχολεία της και τα κηρύγματά της
Για να φωτιζόμαστε να γίνουμε παιδιά της.
Ω! Παναγιά μου Δέσποινα, πάντα θα σε δοξάζω
Τα θαύματά σου τα πολλά, πάντοτε θα φωνάζω
Όστις ελπίζει εις εσέ και Σε επικαλείται
Από κινδύνους σώζεται, θάνατο δεν φοβείται
Χαίρε Μαρία δια εσού, το παν χαράς πληρούται
Πας άνθρωπος ευφραίνεται πάσα ψυχή ζωούται
Χαίρε Μαρία δια σου, εύρομεν οι πάντες ευλογίαν
Βασίλισσα των ουρανών, μεσίτρια του κόσμου
Προστάτρια των ορφανών, καύχημα των Αγγέλων
Στους πάσχοντας αντίληψιν, σκέπη αδικουμένων.

ΝΕΚΡΟΠΟΜΠΕΙΟ

BLYTHE BERNIER
από το 1926

Επί χρόνια, το Νεκροπομπείο Blythe Bernier Funeral Home παρέχει εξυπηρετήσεις στις Ελληνικές οικογένειες. Οι εξυπηρετήσεις αυτές προσφέρονται πάντα με αξιοπρέπεια, με αφοσίωση και με σεβασμό στις Ελληνικές παραδόσεις.

Οι Ελληνες που μετανάστευσαν στον Καναδά διατήρησαν αρκετές από τις προγονικές τους παραδόσεις. Με το πέρασμα του χρόνου όμως, άρχισαν να ενσωματώνονται στην μεγάλη κοινωνία και να υιοθετούν αρκετά από τα πολιτιστικά στοιχεία της νέας χώρας που εγκαταστάθηκαν. Οι σχετικές με την κηδεία παραδόσεις τους, έχουν τις ρίζες τους στην Ελλάδα, και εξακολουθούν να τελούνται όπως τελούνταν εκεί, αλλά έχουν επηρεαστεί και από συνήθειες που υιοθέτησαν από την ζωή τους στον Καναδά.

Για παράδειγμα, στις αρχές του 20ου αιώνα, σε πολλές περιοχές της Ελλάδος, οι γυναίκες έπλεναν, έντυναν και ετοίμαζαν το λείψανο προς ενταφιασμό. Επί πλέον τοποθετούσαν λείψανο στο σπίτι του νεκρού, όπου γίνονταν και οι επισκέψεις των συγγενών, ενώ γυναίκες συγγενών και φίλων το μοιρολογούσαν. Τώρα οι προετοιμασίες γίνονται από το Νεκροπομπείο, οι επισκέψεις γίνονται στην αίθουσα του Νεκροπομπείου, ενώ σπανίως ακούγονται μοιρολόγια. Μετά τον θάνατο ενός στενού συγγενή, οι γυναίκες προκειμένου να δείξουν σεβασμό στην μνήμη του, συνηθίζουν να φορούν μαύρα, τουλάχιστον επί έναν χρόνο. Αυτή η ετήσια περίοδος πένθους είναι κατά πολύ μικρώτερη από αυτήν που εκδηλώνουν οι γυναίκες στην επαρχιακή Ελλάδα, όπου συνηθίζουν να φορούν μαύρα τουλάχιστον επί τρία χρόνια.

Από την άλλη πλευρά, οι άνδρες, συνηθίζουν να φοράνε μαύρο περιβραχιόνιο και επί σαράντα ημέρες να μην ξυρίζονται. Αυτό το έθιμο τηρείται τόσο εδώ, όσο και στην Ελλάδα.

Τα όσα μετά τον θάνατο ακολουθούν γίνονται με καθιερωμένο τρόπο. Συγκεκριμένα θα εκτεθεί η σορός του νεκρού στο Νεκροπομπείο, θα ψαλεί η νεκρώσιμη ακολουθία στην Εκκλησία, θα επακολουθήσει ο ενταφιασμός, και ο καφές αμέσως μετά τον ενταφιασμό στην αίθουσα της Εκκλησίας. Κατόπιν συνηθίζεται να τελούνται Μνημόσυνα κυρίως το 40κονθήμερο, όπως και το ετήσιο και το τριετές.

Σε αυτές τις εκδηλώσεις εντός των θρησκευτικών πλαισίων γίνεται εντονώτερη η ανάμνηση του νεκρού, ενώ τα μετά από αυτές τις εκδηλώσεις γεύματα δημιουργούν τις κατάλληλες κοινωνικές συνθήκες στις οποίες μεταξύ των συγγενών αναφέρονται σκηνές από την ζωή των αποφανόντων. Επί πλέον είναι παράδοση να συλλυπούνται τους συγγενείς των πεθαμένων, με την ευχή: «συλλυπητήρια,» «ο Θεός να τον αναπαύσει» και «αιωνία του η μνήμη».

Οι Ελληνικές οικογένειες για να διατηρήσουν ακόμα και μετά τον θάνατο τις κοινοτικές αλλά και τις οικογενειακές σχέσεις τους, επιδιώκουν την αγορά οικογενειακών τάφων σε Ελληνικά τμήματα εντός μεγάλων νεκροταφείων.

Το Νεκροταφείο Blythe Bernier από το 1927, υπηρετεί με σεβασμό την Παροικία μας και πάντοτε παρέχει βοήθεια με κατανόηση.

Ιωάννα Πλαΐτη
Funeral Counsellor

Νεκροπομπείο
BLYTHE BERNIER
Funeral Home
ΙΩΑΝΝΑ ΠΛΑΙΤΗ
940 Ogilvy Ave. (Park Ex.)
Montreal, Quebec, H3N 1P4
www.mountroyalcem.com
Tel.: (514) 495-8082

Συνεργαζόμαστε με το Νεκροταφείο Mount Royal Επί 150 χρόνια, εμπιστοσύνη, κατανόηση και σεβασμό στην παράδοση και στις επιθυμίες σας

Luluthia

Μπορεί να είναι για μια ειδική περίπτωση, έναν γάμο, ένα πάρτι αρραβώνων, ένα baby shower, μία επέτειο, ή μόνο επειδή....

Λουλούδια για Μνημόσυνα και Κηδείες

Rockland Center • TMR • 514.315.8081
1305 Alexis Nihon • St Laurent • 514.303.0888
Ιδιοκτήτης Μανώλης Σγουράκης Jr luluthia.ca

Ετήσιο Μνημόσυνο

Το **Σάββατο 12 Δεκεμβρίου 2009,** στον Ιερό Ναό της Κοιμήσεως της Θεοτόκου τελούμε Ετήσιο Μνημόσυνο υπέρ αναπαύσεως της ψυχής του αειμνήστου πατέρα, παππού και αδελφού

Χρήστου Δαγρέ
Από Αγία Ειρήνη (Βάρσοβα) Λακωνία

Τα παιδιά: Μαίρη Δαγρέ και Γεώργιος Χάντζος
Τα εγγόνια: Ελένη Χάντζου και Αναστάσιος Σούμας
Τα δισέγγονα: Αλέξανδρος, Στέφανος και Φίλιππος
Τα αδέλφια: Ελένη Δανδουλάκη
Δήμητρα Σαραντοπούλου
Ιωάννης Φακάς
Και από Ελλάδα: Γεώργιος και Μαρία Σαραντάκος
Ερασμία και Ευάγγελος Κατούνας

Τα ανήψια και οι λοιποί συγγενείς
Μετά το τέλος του Μνημοσύνου θα προσφερθούν κόλλυβα και καφές στην αίθουσα της Εκκλησίας.
Παρακαλούνται οι συγγενείς και οι φίλοι όπως παρευρεθούν.

ΤΡΙΕΤΕΣ ΜΝΗΜΟΣΥΝΟ

Την **Κυριακή 13 Δεκεμβρίου 2009** στον Ιερό Ναό του Αγίου Νικολάου (3780 Souvenir Chomedey Laval) τελούμε Τριετές Μνημόσυνο υπέρ αναπαύσεως της ψυχής της αειμνήστου μητέρας και γιαγιάς

Χρυσούλας Μίστου
(Από Αθήνα)

Τα παιδιά: Θωμάς, Ουρανία, Αναστάσιος, Μπάμπης
Η εγγονή: Δέσποινα

Μετά το τέλος του Μνημόσυνου θα προσφερθούν κόλλυβα και καφές στην αίθουσα της Εκκλησίας

Παρακαλούνται οι συγγενείς και οι φίλοι όπως παρευρεθούν

Ρίτα Παγκάνο
Κινητό: 514-575-8034
Γραφείο: 514-595-1500

Η εταιρεία GROUPE YVES LEGARE με τη συνεργασία της κυρίας **Ρίτας Παγκάνο** σας προσφέρει ένα ολοκληρωμένο σέρβις, με μεγάλα σαλόνια, μεγάλο parking, κοιμητήρια, μνημεία, μαυσωλεία, προπληρωμένες κηδείες, μεταφορά και συνεργασία με γραφεία τελετών στην Ελλάδα.

Εμπιστοσύνη – Ειλικρίνεια – Ευγένεια – Καλές Τιμές

Η ΔΙΚΗ ΜΑΣ ΕΜΠΕΙΡΙΑ, ΔΙΚΗ ΣΑΣ ΗΡΕΜΙΑ

LAVAL • MONTRÉAL • SOUTH SHORE • WEST ISLAND [514] 595-1500

Ανθοπωλείο Park-Ex
Park-Ex Flower Shop
Τηλ.: 514 276-3822
7669 Querbes
(Γωνία St.-Rock)

Paula Diakoumakos
Family Counsellor
cell: 514.222.5323

RIDEAU Memorial Gardens & Funeral Home
Προσχεδιασμός με σχέδια πληρωμής

RIDEAU MEMORIAL GARDENS
CEMETERY, FUNERAL HOME, MAUSOLEUM, CREMATION & RECEPTION CENTRE
4239, boul. des Sources, Dollard-des-Ormeaux
www.rideaumemorial.com

Ετήσιο Μνημόσυνο

Την **Κυριακή 13 Δεκεμβρίου 2009** στον Ιερό Ναό της Κοιμήσεως της Θεοτόκου τελούμε Ετήσιο Μνημόσυνο υπέρ αναπαύσεως της ψυχής του αειμνήστου πατέρα και παππού

Βασιλείου Γιαννάκη
Από Αγία Ειρήνη Κεφαλληνίας

Τα παιδιά: Σοφία – Γιάννης
Αννούλα-Γιώργος
Αγγελος-Ναταλί
Τα εγγόνια: Ελένη-Λουκάς
Γεωργία-Δημήτρης
Τα δισέγγονα: Αλέξης, Ζαχαρίας, Γιασεμή, Γαβριήλ

Μετά το τέλος του Μνημοσύνου θα προσφερθούν κόλλυβα και καφές στην αίθουσα της Εκκλησίας
Παρακαλούνται οι συγγενείς και οι φίλοι, όπως παρευρεθούν.

MONUMENTS

- Κατασκευαστές Μνημείων
- Στοιχειοθέτηση
- Επιδιορθώσεις
- Γλυπτική

Για πληροφορίες τηλεφωνείστε στο(514) 824-1597

Αντώνης Μανίκης

ΕΠΙΤΡΟΠΗ ΜΑΚΕΔΟΝΙΚΟΥ ΑΓΩΝΑ

ΜΕ ΤΗ ΣΥΜΜΕΤΟΧΗ ΤΟΥ ΠΑΝΕΛΛΗΝΙΟΥ ΣΥΛΛΟΓΟΥ ΜΑΚΕΔΟΝΟΜΑΧΩΝ «ΠΑΥΛΟΣ ΜΕΛΑΣ», ΤΟΥ ΗΛΕΚΤΡΟΝΙΚΟΥ ΔΙΚΤΥΟΥ «ΝΟΙΑΖΟΜΑΙ.net», ΤΗΣ ΠΟΛΙΤΙΣΤΙΚΗΣ ΕΤΑΙΡΙΑΣ «ΜΑΚΕΔΝΟΣ», ΤΗΣ ΟΜΟΣΠΟΝΔΙΑΣ ΠΑΜΜΑΚΕΔΟΝΙΚΩΝ ΕΝΩΣΕΩΝ ΑΥΣΤΡΑΛΙΑΣ, ΤΗΣ ΠΑΜΜΑΚΕΔΟΝΙΚΗΣ ΕΝΩΣΕΩΣ ΑΜΕΡΙΚΗΣ, ΤΗΣ ΠΑΜΜΑΚΕΔΟΝΙΚΗΣ ΕΝΩΣΕΩΣ ΚΑΝΑΔΑ, ΤΗΣ ΟΜΟΣΠΟΝΔΙΑΣ ΠΑΜΜΑΚΕΔΟΝΙΚΩΝ ΕΝΩΣΕΩΝ ΕΥΡΩΠΗΣ, ΤΗΣ ΠΑΜΜΑΚΕΔΟΝΙΚΗΣ ΕΝΩΣΕΩΣ ΑΦΡΙΚΗΣ, ΤΗΣ ΚΙΝΗΣΗΣ ΠΟΛΙΤΩΝ ΓΙΑ ΤΗ ΜΑΚΕΔΟΝΙΑ

ΑΝΑΚΟΙΝΩΣΗ ΤΥΠΟΥ

Μακεδονία, 1 Δεκεμβρίου 2009 μ.Χ.

ΕΠΑΝΕΡΧΕΤΑΙ ΣΤΗ ΝΔ, ΜΕ ΕΝΤΟΛΗ 61%, Η ΠΑΓΙΑ ΕΘΝΙΚΗ ΘΕΣΗ ΣΤΟ ΣΚΟΠΙΑΝΟ

Η ΠΑΡΕΜΒΑΣΗ ΜΑΣ ΣΤΙΣ 16 ΟΚΤΩΒΡΙΟΥ ΑΛΛΑΞΕ ΤΑ ΠΑΝΤΑ

ΜΕΓΑΛΗ ΕΘΝΙΚΗ ΔΙΚΑΙΩΣΗ

ΤΟ ΣΚΟΠΙΑΝΟ ΑΛΛΑΖΕΙ ΗΓΕΣΙΕΣ ΚΑΙ ΚΥΒΕΡΝΗΣΕΙΣ

Το ξέσπασμα της μεγάλης συμμετοχής της 29ης Νοεμβρίου, μετά το ξέσπασμα της μεγάλης συντριβής της 4ης Οκτωβρίου, έχουν έναν κοινό παρονομαστή, που λέγεται «Σκοπιανό»! Αυτό ήταν, είναι και θα είναι το κύριο κριτήριο της πολιτικής συμπεριφοράς του λαού μας, που άλλοτε εμφανίζεται *τιμωρός* και άλλοτε *αρωγός*.

Και στις 4 Οκτωβρίου και στις 29 Νοεμβρίου, κάποιοι, υποτίμησαν την ευαισθησία του λαού μας, **υποτίμησαν το αξιακό του σύστημα και στηρίχτηκαν στους «Λούληδες», τα ΜΜΕ και τους μηχανισμούς τους, που συνετρίβησαν παραδειγματικά, κάτω από το σπαθί της λαϊκής δικαιοσύνης!**

Το 1993 έπεσε η Κυβέρνηση για το Σκοπιανό, το 2004 για την υπεράσπιση της Ορθόδοξης Ταυτότητας, το 2007 τραντάχτηκε για το Βιβλίο Ιστορίας, το 2009 έπεσε για το Σκοπιανό και προχθές, ανατράπηκαν τα πάντα και άλλαξε η ηγεσία της ΝΔ και πάλι για το Σκοπιανό!

Η υπεράσπιση της Μακεδονίας, δείχνει το βαθμό εθνικής ευαισθησίας και εθνικής αξιοπρέπειας όλων και έσπρωξε χιλιάδες ανθρώπους στις κάλπες, επειδή ένιωθαν ότι οφείλουν να υπερασπιστούν τις πιο ιερές αξίες και ιδέες της Ελλάδας!

Και αυτό το κύμα εκδηλώνεται για πρώτη φορά μετά τα μεγαλειώδη εθνικά συλλαλητήρια του 1992 και 1994! Και είναι ένα κύμα ατόφιας Δημοκρατίας, που προστάζει τη νέα ηγεσία της ΝΔ, να τα αλλάξει όλα και όλους διατηρώντας τις αξίες και τους άξιους υπερασπιστές των αξιών αυτών!

Το κλίμα και η τάση αυτή διαπιστώνεται ιδίως στη Βόρεια Ελλάδα, την Ήπειρο, τη Θράκη, αλλά και την Πελοπόννησο και διαφαίνεται και από τα επιπρόσθετα εντυπωσιακά ποσοστά του Παναγιώτη Ψωμιάδη, που μαζί με εκείνα των Σαμαρά-Αβραμόπουλου, συγκροτούν ένα συμπαγές περίπου 60-61%, που απαιτεί την επαναφορά της Εθνικής Αξιοπρέπειας και της Πάγιας Εθνικής Γραμμής του 1992 για μη αναγνώριση των Σκοπίων με το όνομα «Μακεδονία» ή παράγωγα, αποκλείοντας κάθε Σύνθετη Ονομασία και κάθε σύνθετο ονοματοδότη της…

Η ΚΑΘΟΡΙΣΤΙΚΗ ΠΑΡΕΜΒΑΣΗ ΤΗΣ ΕΠΙΤΡΟΠΗΣ

Αυτός άλλωστε ήταν ο λόγος που η Επιτροπή Μακεδονικού Αγώνα, παρενέβη αποφασιστικά και έγκαιρα, στις 16 Οκτωβρίου, όταν όλα φαινόταν χαμένα και παρουσιαζόταν απόλυτη κυρίαρχη η άλλη πλευρά, των υποστηρικτών της Σύνθετης Ονομασίας…

Τότε η Επιτροπή Μακεδονικού Αγώνα, παρενέβη δημόσια ζητώντας την ευαισθητοποίηση των ψηφοφόρων για την υπεράσπιση της Μακεδονίας και πρότεινε κάτι που τότε φάνταζε «ασύλληπτο»: τη συνεργασία Σαμαρά – Αβραμόπουλου + Ψωμιάδη, που έγινε ως προς το πρώτο μέρος πραγματικότητα, ανατρέποντας τα δεδομένα και δημιουργώντας προοπτική όχι μόνο κομματικής, αλλά κυρίως κοινωνικής νίκης, με τεράστιες μελλοντικές προοπτικές!

Η παρέμβασή μας, άλλαξε τα πάντα και αποτέλεσε την αρχή της αντίστροφης μέτρησης της Αντιμακεδονικής μερίδας! Την αρχή του τέλους των εφευρετών της προσβλητικής Σύνθετης Ονομασίας! Την αρχή της μεγάλης ήττας τους!

ΑΝΤΙΔΡΑΣΕΙΣ ΚΑΙ Η ΜΕΓΑΛΗ ΔΙΚΑΙΩΣΗ

Η στάση μας εκείνη, παρά την **σαρωτική και ενθουσιώδη αποδοχή** της, δεν έμεινε και χωρίς **αντιδράσεις**, καθώς **η ρηξικέλευθη πρόταση ανέτρεπε τους σχεδιασμούς πολλών μεγαλοπαραγόντων στο εσωτερικό και το εξωτερικό**, αλλά

ΣΥΝΕΧΕΙΑ ΣΤΗΝ ΣΕΛ 79

ΑΝΑΚΟΙΝΩΣΗ ΤΥΠΟΥ

Μακεδονία, 1 Δεκεμβρίου 2009 μ.Χ.

ΕΠΑΝΕΡΧΕΤΑΙ ΣΤΗ ΝΔ, ΜΕ ΕΝΤΟΛΗ 61%, Η ΠΑΓΙΑ ΕΘΝΙΚΗ ΘΕΣΗ ΣΤΟ ΣΚΟΠΙΑΝΟ

Η ΠΑΡΕΜΒΑΣΗ ΜΑΣ ΣΤΙΣ 16 ΟΚΤΩΒΡΙΟΥ ΑΛΛΑΞΕ ΤΑ ΠΑΝΤΑ

ΜΕΓΑΛΗ ΕΘΝΙΚΗ ΔΙΚΑΙΩΣΗ

ΣΥΝΕΧΕΙΑ ΑΠΟ ΣΕΛ 78

τελικά δικαιώθηκε από την Ιστορία και τον ίδιο τον δημοκρατικό μας λαό, που έδωσε οριστικό τέλος στους εφιάλτες!

Η Επιτροπή έχει άλλωστε ξεκαθαρίσει ότι θα παρεμβαίνει όπου κρίνει ότι υπάρχει άμεση ή έμμεση σχέση με το θέμα των Σκοπίων, χωρίς αυτό να σημαίνει ότι κομματίζεται, αλλά και **χωρίς να χαρίζεται πουθενά και σε κανέναν απολύτως**, γιατί **αποτελεί τον ασυμβίβαστο θεματοφύλακα της θρυλικής Μακεδονίας του Μεγάλου Αλεξάνδρου!**

Ο σύγχρονος όμως Μακεδονικός Αγώνας, είναι Πολιτικός και **γι΄ αυτό πολιτικές είναι και θα είναι οι παρεμβάσεις μας,** σε όλα τα μήκη και τα πλάτη του πολιτικού φάσματος!

ΣΥΝΕΧΙΖΟΥΜΕ ΚΑΙ ΠΡΟΣ ΠΑΣΟΚ ΚΑΙ ΑΡΙΣΤΕΡΑ

Οι παρεμβάσεις μας θα συνεχιστούν και προς την πλευρά του ΠΑΣΟΚ, όπου είναι και εκεί εγκλωβισμένες οι πατριωτικές δυνάμεις από τον καιρό της ανάληψης της εξουσίας από τον κ. Σημίτη και παραμένουν ακόμη ακέφαλες και εκτοπισμένες, όπως μέχρι πριν λίγο καιρό ήταν και στη ΝΔ.

Αλλά και η πατριωτική Αριστερά, μάχεται και νοιάζεται για τη Μακεδονία, αλλά είναι απομονωμένη από τα ΜΜΕ που φιλτράρουν μεθοδικά κάθε πατριωτική θέση, επειδή η εθνική συνείδηση και συνειδητοποίηση, σημαίνει το τέλος κέντρων και παρακέντρων εξουσίας, που προβάλουν σαν «πατρίδα» ξένες και αποπροσανατολιστικές συνήθως ιδεολογίες, γιατί αλλιώς δεν θα μπορούσαν να παρουσιάζονται σαν διαχειριστές λαϊκών μαζών…

…ΑΝΗΣΥΧΕΣ ΟΙ ΞΕΝΕΣ ΠΡΕΣΒΕΙΕΣ

Εξαιρετικά ενδιαφέρων **είναι ο εκνευρισμός που επικρατεί σε κάποιες ξένες Πρεσβείες, που έπεσαν έξω στους υπολογισμούς τους, τους οποίους φανέρωναν ακόμη και δημόσια, όπως η Τουρκία, που διαβεβαίωνε για νίκη Μπακογιάννη…**

ΤΟΥΡΚΙΑ

Ιδιαίτερα ανήσυχη παρουσιάζεται τώρα η Άγκυρα, για αλλαγή της παθητικής στάσης μας σε Θράκη, Αιγαίο και Κύπρο, αφού «νέος Τάσσος» εμφανίζεται πλέον στην πρωταγωνιστική πολιτική σκηνή της Ελλάδας…

ΣΚΟΠΙΑ

Επίσης ιδιαίτερα ανήσυχα είναι τα Σκόπια, σχεδόν πανικόβλητα, αφού τρία ονόματα τρέμουν ανέκαθεν. Τα ονόματα *Αντώνης Σαμαράς*, *Ανδρέας Παπανδρέου* και *Μητροπολίτης Άνθιμος*! Τα Σκόπια πλέον θεωρούν ότι ελαχιστοποιούνται οι ελπίδες να σύρουν την Ελλάδα σε ονομασία που να εμπεριέχει το «Μακεδονία» και είναι βέβαιο ότι θα προσπαθήσουν να εξαντλήσουν κάθε εκατοστό του σκοινιού τους, πριν «κρεμαστούν» στην αλαζονεία τους… Εκτιμάται ότι **θα προσπαθήσουν να δελεάσουν τώρα την Αθήνα με πρόθεση αλλαγών προκλητικών ονομασιών που έχουν δώσει σε γήπεδα, εθνικές οδούς ή αεροδρόμια, ώστε να εμφανιστούν ότι κάνουν κινήσεις καλής θέλησης και να σύρουν την Κυβέρνηση Γ. Παπανδρέου σε συμβιβασμό, πριν δυναμώσει ο …Σαμαράς που συνεπικουρείται στο ζήτημα αυτό από τον πανίσχυρο στη Βόρεια Ελλάδα Ψωμιάδη…**

ΑΛΒΑΝΙΑ

Η Αλβανία ακόμη παρουσιάζεται ιδιαίτερα ανήσυχη, επειδή **ο Σαμαράς είναι πολύ δυνατά συνδεδεμένος με τους Βορειοηπειρώτες** και είναι βέβαιο ότι **θα επιχειρήσει να αποκαταστήσει δυναμικά τα πολυπαραβιασμένα δικαιώματά τους, πιέζοντας αφόρητα και στο ζήτημα του Κοσσόβου**, ανατρέποντας σχεδιασμούς ετών… Εκτιμάται ότι **θα επηρεασθεί ριζικά και η αντίστοιχη πολιτική του ΠΑΣΟΚ…** Τα Τίρανα δεν είναι βέβαια ακόμη για το τι στάση θα κρατήσει ο Σαμαράς στο **θέμα των Αλβανών των Σκοπίων**, αλλά αναμένουν κατακόρυφη δραστηριοποίηση και προς αυτήν την κατεύθυνση, αφού πάγια θέση του Σαμαρά είναι πως ***τα Σκόπια στο τέλος θα διαλυθούν, γι΄ αυτό και δεν υπάρχει κανένας επιπρόσθετα λόγος για να συμβιβαστεί η Ελλάδα…***

ΗΠΑ

Οι ΗΠΑ, είναι βέβαιες για την ανατολή ενός νέου τύπου «Ανδρέα Παπανδρέου», που ξέρει πολύ καλά την Αμερική και την Αμερικανική Πολιτική, είναι έντιμος, ποιητικός, λαοπρόβλητος, μοιάζει στον «Ομπάμα» και έχει πολλούς αφοσιωμένους φίλους μέσα στο πιο ισχυρό Ελληνοαμερικανικό λόμπυ, ανθρώπους που επηρεάζουν πρόσωπα και πράγματα στις ΗΠΑ! Θα παρακολουθούν πολύ προσεκτικά και θα είναι ανοιχτές σε κουβέντα… Αλλά και βέβαιες ότι θα αυξηθούν οι ελληνικοί εξοπλισμοί, αλλά και οι ελληνικές απαιτήσεις για ουσιαστική αμερικανική πολιτική συμμαχία, προς όφελος των εθνικών μας θεμάτων… Αυτό σημαίνει ότι πρέπει να αρχίσουν διακριτικά, αλλά σταθερά, να κρατούν αποστάσεις από Άγκυρα και Σκόπια… Ιδίως επειδή κάθε βήμα προς όφελος των γειτόνων, θα φέρνει και ένα βήμα πιο κοντά στην εξουσία τον Αντώνη Σαμαρά, που έχει πολλές συμπάθειες σε όλους τους πολιτικούς χώρους…

ΕΝΑ ΜΕΓΑΛΟ «ΕΥΧΑΡΙΣΤΩ»

Η Παγκόσμια Επιτροπή Μακεδονικού Αγώνα, αισθάνεται καταληκτικά την ανάγκη να απευθύνει ένα μεγάλο «ευχαριστώ» σε όλους εκείνους που συνέβαλαν στη μεγάλη ιστορική ανατροπή και στη συντριβή πανίσχυρων μηχανισμών εξουσίας, που επί χρόνια προετοιμάζονταν κατάλληλα, έχοντας εξασφαλίσει τα πάντα, εκτός από την ελληνική καρδιά! Γιατί αυτή η ανατροπή σημαίνει αλλαγή νοοτροπίας, αλλαγή εξωτερικής πολιτικής και επαναφορά σταδιακά της εθνικής αξιοπρέπειας!

ΣΥΓΧΑΡΗΤΗΡΙΑ ΣΕ ΑΒΡΑΜΟΠΟΥΛΟ ΚΑΙ ΨΩΜΙΑΔΗ

Η Επιτροπή, εκφράζει τέλος τα θερμά συγχαρητήριά της και στον Δημήτρη Αβραμόπουλο για τις δημοκρατικές και πατριωτικές του θέσεις, που αποτελούν άλλωστε και την αιώνια δεξαμενή έμπνευσης και ενδυνάμωσης του λαού μας, αλλά και στον Παναγιώτη Ψωμιάδη, για τον μεγάλο και αγνό αγώνα του για τη Μακεδονία, η οποία και τον αντάμειψε ιδιαιτέρως, με αξιοζήλευτά ποσοστά, που του δίνουν καθοριστικό και πρωταγωνιστικό ρόλο στις επερχόμενες πολιτικές εξελίξεις!

ΑΝΑΓΚΗ ΝΕΟΥ ΔΗΜΑΡΧΟΥ ΘΕΣΣΑΛΟΝΙΚΗΣ

Ιδιαίτερα μεγάλη ανάγκη για τη Μακεδονία, είναι πια η έγκαιρη επίλυση του ζητήματος του νέου κατάλληλου Δημάρχου, που πρέπει να καλύψει το χαμένο έδαφος ετών αδράνειας, μιζέριας, εσωστρέφειας και αδιαφορίας και να αποκαταστήσει δυναμικά και αποφασιστικά τον ιστορικό ρόλο της Θεσσαλονίκης ως Πρωτεύουσας της μίας και αληθινής Μακεδονίας, κάτι που θα αλλάξει ριζικά τη βαλκανική και διεθνή εικόνα της χώρας και θα στρέψει εκατομμύρια ξένων τουριστών προς τη σωστή πλευρά της Ιστορίας, με ό,τι αυτό συνεπάγεται πολιτισμικά και οικονομικά!

Ο νέος αυτός Δήμαρχος, πρέπει να αποτελεί αρωγό, υποστηρικτή και συμπαραστάτη του ηρωικού Μητροπολίτη Ανθίμου, αυτής της γενναίας και δυναμικής εθνικής μορφής, που έχει γράψει χρυσές σελίδες στην υπεράσπιση της Μακεδονίας, κερδίζοντας επάξια μια θέση δίπλα στους Παύλο Μελά και Γερμανό Καραβαγγέλη! Αποτελώντας ταυτόχρονα υπόδειγμα φωτισμένου και αφοσιωμένου στην Ορθοδοξία και τον άνθρωπο Ιεράρχη!

ΑΝΑΓΚΗ ΚΑΙ ΝΕΟΥ ΔΗΜΑΡΧΟΥ ΑΘΗΝΑΙΩΝ

Επίσης είναι ανάγκη να ληφθεί μέριμνα και για νέο Δήμαρχο Αθηναίων, με εθνικές ευαισθησίες, θέληση και αποφασιστικότητα, ώστε να τοποθετηθεί επιτέλους στην Πρωτεύουσα της Ελλάδος, σε περίοπτη θέση, το επιβλητικό Μνημείο του Μεγάλου Αλεξάνδρου, αλλά και ταυτόχρονα να υπάρχει η διάθεση βοήθειας, συμπαράστασης αλλά και κινητοποίησης του Δήμου και των ίδιων των Αθηναίων, ως προς τα εθνικά θέματα και ιδιαίτερα το ζήτημα των Σκοπίων, ανά πάσα στιγμή!

ΜΕ ΤΟ ΣΠΑΘΙ ΚΑΙ ΤΗΝ ΠΕΝΑ

Στην πορεία μας, έχουμε αποδείξει ότι δεν υπηρετούμε πρόσωπα και κόμματα, αλλά μονάχα ιδέες και αξίες για τις οποίες μαχόμαστε ασυμβίβαστα και παρεμβατικά προς κάθε κατεύθυνση.

Η αποκατάσταση της Υπεράσπισης της Μακεδονίας, από όλα τα Ελληνικά Κόμματα, παραμένει κύριος στόχος μας!

Με την παρέμβασή μας στη ΝΔ, κάναμε ένα μεγάλο επιτυχημένο βήμα μπροστά προς τον στόχο αυτό.

Μένουν πολλά βήματα ακόμη, μα θα τα κάνουμε μαζί με όλους τους Έλληνες!

Πότε με το σπαθί και πότε με την πένα!

Χωρίς εκπτώσεις, χωρίς δισταγμούς, χωρίς εξαρτήσεις!

Η ΠΑΓΚΟΣΜΙΑ ΕΠΙΤΡΟΠΗ ΜΑΚΕΔΟΝΙΚΟΥ ΑΓΩΝΑ

3.500.000 ΜΑΚΕΔΟΝΕΣ ΤΟΥ ΚΟΣΜΟΥ

ΓΙΑ ΑΥΤΟΚΙΝΗΤΑ ΣΤΗΝ ΕΛΛΑΔΑ

ΜΟΝΕΜΒΑΣΙΑ RENT CAR
ΧΡ. ΡΑΜΑΚΗΣ & ΣΙΑ Ο.Ε

ΕΝΟΙΚΙΑΣΕΙΣ * ΠΩΛΗΣΕΙΣ * ΑΝΤΑΛΛΑΓΕΣ
ΣΥΚΕΑ ΜΟΛΑΩΝ ΛΑΚΩΝΙΑΣ 01130 27320 71660
ΚΙΝΗΤΟ 6977439270 FAX: 71661
ΕΝΟΙΚΙΑΣΕΙΣ * ΠΩΛΗΣΕΙΣ * ΑΝΤΑΛΛΑΓΕΣ

ΕΝΟΙΚΙΑΣΕΙΣ ΑΥΤΟΚΙΝΗΤΩΝ
- Αυτόματα και Standard, με Air Condition
- Άριστη κατάσταση – Καινούρια
- Τιμές λογικές
- Με την Ημέρα, την Εβδομάδα, τον Μήνα
- Παράδοση και Παραλαβή όπου εσείς θέλετε

Πουλάμε, ή Ανταλλάσσουμε Γερμανικά Αυτοκίνητα ή μεταχειρισμένα με ελληνικά και ξένα νούμερα, Γρήγορη, άμεση, παράδοση

KATHY ILIOPOULOS
PROPRIETOR

www.coiffurelaval.com

ACADÉMIE DE COIFFURE LAVAL

ΕΞΑΣΦΑΛΙΣΜΕΝΗ ΚΑΡΙΕΡΑ ΣΤΗΝ ΚΟΜΜΩΤΙΚΗ

- Μοντερνα & δυναμική σχολή
- 39 χρόνια πείρα
- Δηγλωσσο, πρωί ή βραδυ
- Τοποθέτηση σε εργασία
- Τμήματα 4 φορές το χρόνο
- Αναγνωρισμένα διπλώματα
- Μαθήματα Ανανέωσης Γνώσεων

Μην ξεχνάτε "ποτέ δεν είναι αργά" Μια τέχνη είναι πάντοτε ένα πλεονέκτημα

Τα επόμενα μαθήματα κομμωτικής αρχίζουν ΣΥΝΤΟΜΑ. Προλάβετε!!
Οι θέσεις είναι περιορισμένες

ΚΑΛΕΣ ΤΙΜΕΣ ΣΤΟ ΚΟΜΜΩΤΗΡΙΟ
Στο κέντρο της Ελληνικής παροικίας

Matrix HAIR·SKIN·COSMETICS

3585 SOUVENIR, CHOMEDEY LAVAL
(450) 681-3211 - 681-1319
FAX: 681-6067 Toll Free: 1-888-217-1214

ΓΡΑΦΕΙΟ ΓΕΝΙΚΩΝ ΔΙΕΚΠΕΡΑΙΩΣΕΩΝ

·ΦΟΡΟΛΟΓΙΚΕΣ ΔΗΛΩΣΕΙΣ
·ΣΥΝΤΑΞΙΟΔΟΤΙΚΕΣ
·ΕΡΓΑΤΙΚΕΣ ΣΥΝΤΑΞΕΙΣ ΚΑΝΑΔΑ ΚΑΙ ΕΛΛΑΔΟΣ
·ΔΗΛΩΣΕΙΣ ΑΚΙΝΗΤΗΣ ΠΕΡΙΟΥΣΙΑΣ
·ΚΤΗΜΑΤΟΛΟΓΙΟ

που σύντομα θα αρχίσει και στην περιοχή μας
Αφίσες, Τιμοκαταλόγους, Φυλλάδια, Ημερολόγια, Προσκλητήρια Γάμων και Βαπτίσεων, Βιβλιοδεσίες, Επαγγελματικές Κάρτες, Αυτοκόλλητες Ετικέτες, Πλαστικοποιήσεις, Σφραγίδες, Φάκελοι, Εντυπα, Λαχνοί, Απόλυτα ποιοτική & Οικονομική εκτύπωση

ΦΩΤΟΑΝΤΙΓΡΑΦΑ - ΔΑΚΤΥΛΟΓΡΑΦΗΣΕΙΣ
ΤΑΧΥΜΕΤΑΦΟΡΕΣ - ΚΑΤΑΣΚΕΥΗ ΣΦΡΑΓΙΔΩΝ
ΤΥΠΟΓΡΑΦΙΚΕΣ ΕΡΓΑΣΙΕΣ

ΔΗΜΗΤΡΗΣ ΚΥΡ. ΠΟΥΛΟΣ

ΜΟΛΑΟΙ - ΛΑΚΩΝΙΑΣ
ΚΙΝΗΤΟ: 693-7453885 694-4206231
Τηλ.: (27320) 23589 - 22519 · Fax: (27320) 23589

Γραφείο Συνοικεσίων
«Η Εμπιστοσύνη»

Τώρα κάτι που έλειπε από την Παροικία μας

Άνοιξε και βρίσκεται στην υπηρεσία σας
Το Γραφείο Συνοικεσίων
«Η Εμπιστοσύνη» 514-655-6565

Για τους νέους και τις νέες της Παροικίας μας,
Που είναι ελεύθεροι και ενδιαφέρονται
να δημιουργήσουν οικογένεια

Για όσους δεν τα πήγαν καλά
και θέλουν να ξαναδημιουργηθούν

Μην τρέχετε, μην αφήνετε τον χρόνο να περνάει
αφού υπάρχει κάποιος, ή κάποια
που μπορεί να διαπιστωθεί ότι ήταν
εκείνος, ή εκείνη που είχατε στην σκέψη σας

Γραφείο Συνοικεσίων «Η Εμπιστοσύνη»
514-655-6565 Κώστας

Απόλυτη εχεμύθεια
και μόνο σε μέλη, από μέλη

MESSOGIA RENT A CAR

Ενοικιάσεις Αυτοκινήτων
από το Αεροδρόμιο Αθηνών
- Καινούργια
- Αυτόματα και με ταχύτητες
- Παράδοση και παραλαβή δωρεάν

Υπεύθυνος: Τάσος Μιχάλης
Τηλ.: 011 30 2299 048198
Fax: 011 30 2299 048539
Κινητό: 011 30 6944470487
Email: messogia@yahoo.gr
Web site: www.messogiarentacar.gr

HELLENIC LADIES BENEVOLENT SOCIETY'S
CHRISTMAS LUNCHEON "EDUCATIONAL FUNDRAISER"

Come celebrate the Christmas season with us and contribute to the education of our children.

entertainment door prizes elegant festive ambiance
gastronomic five course meal includes glass of wine
raffle prizes auction free parking by Essaris Group
music by Omega Productions

HÔTEL LE CRYSTAL
1100, rue de la Montagne, Montreal
Sunday, December 6th, 2009
12 :30 pm

$60.00 per person $25.00 per child under 12 years old

For tickets contact: Helen Prattas (514) 668-1003
hp@helenprattas.com

Betty Giannias (514) 616-0587
betty_g59@hotmail.com

ΘΡΗΣΚΕΥΤΙΚΗ ΣΕΛΙΔΑ

Ο ΑΠΟΣΤΟΛΟΣ ΕΙΝΑΙ ΚΑΙΝΟΥΡΓΙΟΣ

ΚΥΡΙΑΚΗ 6 ΔΕΚΕΜΒΡΙΟΥ
Αγ. Νικολάου αρχιεπ. Μύρων της Λυκίας
Ι' ΛΟΥΚΑ
Απόστ.: Εβρ. ιγ' 17-21
Ευαγγ.: ΛΟΥΚΑ ιγ' 10-17

Ο ΑΠΟΣΤΟΛΟΣ

(Κείμενο): *Πείθεσθε τοις ηγουμένοις υμών και υπείκετε· αυτοί γαρ αγρυπνούσιν υπέρ των ψυχών υμών ως λόγον αποδώσοντες· ίνα μετά χαράς τούτο ποιώσι και μη στενάζοντες· αλυσιτελές γαρ υμίν τούτο.*

Προσεύχεσθε περί ημών· πεποίθαμεν γαρ ότι καλήν συνείδησιν έχομεν, εν πάσι καλώς θέλοντες αναστρέφεσθαι. Περισσοτέρως δε παρακαλώ τούτο ποιήσαι, ίνα τάχιον αποκατασταθώ υμίν.

Ο δε Θεός της ειρήνης, ο αναγαγών εκ νεκρών ***τον ποιμένα των προβάτων*** *τον μέγαν* ***εν αίματι διαθήκης αιωνίου,*** *τον Κύριον ημών Ιησούν, καταρτίσαι υμάς εν παντί έργω αγαθώ εις το ποιήσαι το θέλημα αυτού, ποιών εν υμίν το ευάρεστον ενώπιον αυτού δια Ιησού Χριστού, ώ η δόξα εις τους αιώνας των αιώνων· αμήν.*

(Μετάφραση): Να πείθεσθε και να υποτάσσεσθε με προθυμίαν, χωρίς δισταγμούς και δυσφορίας, εις τους πνευματικούς προϊσταμένους σας. Διότι αυτοί αγρυπνούν δια την σωτηρίαν των ψυχών σας, επειδή θα δώσουν λόγον δια σας εις τον Χριστόν. Υπακούετε, λοιπόν, εις αυτούς με προθυμίαν, ώστε να εκτελούν το έργον αυτό της πνευματικής καθοδηγήσεώς σας με χαράν και όχι με στεναγμούς· διότι το να στενάζουν από την ιδικήν σας απείθειαν, είναι επιζήμιον εις σας τους ιδίους. Θα φέρη επάνω σας την οργήν του Θεού.

Προσεύχεσθε δι' ημάς· διότι έχομεν την πεποίθησιν, ότι η συνείδησίς μας μάς παρέχει την καλήν και δικαίαν πληροφορίαν ότι, όπως εις το παρελθόν έτσι και τώρα, θέλομεν πάντοτε και εις όλα να συμπεριφερώμεθα προς όλους καλώς. Σας παρακαλώ δε να κάμετε τούτο περισσότερον δι' εμέ, να προσεύχεσθε ειδικώτερον περί εμού, δια να επανέλθω κοντά σας το συντομώτερον.

Ο δε Θεός της ειρήνης, ο οποίος ανέστησεν εκ νεκρών και ανέλαβεν εις τους ουρανούς εκ δεξιών του τον μεγάλον ποιμένα των λογικών προβάτων, τον Κύριον ημών Ιησούν Χριστόν, ο οποίος προσέφερεν επί του σταυρού ως λυτρωτικήν θυσίαν το αίμα του, δια να συνάψη και επικυρώση την αιωνίαν διαθήκην, είθε να σας καταρτίση εις κάθε καλόν έργον, ώστε να πράττετε πάντοτε το θέλημα αυτού· να ενεργήση και πραγματοποιήση εις τας καρδίας σας κάθε τι, που είναι ευάρεστον ενώπιόν του, δια της μεσιτείας του Ιησού Χριστού, προς τον οποίον ανήκει εις τους αιώνας των αιώνων· αμήν.

ΕΥΑΓΓΕΛΙΟΝ

(Κείμενο): *Ην δε διδάσκων εν μια των συναγωγών εν τοις σάββασι.*

Και ιδού γυνή ην πνεύμα έχουσα ασθενείας έτη δέκα και οκτώ, και ην συγκύπτουσα και μη δυναμένη ανακύψαι εις το παντελές.

Ιδών δε αυτήν ο Ιησούς προσεφώνησε και είπεν αυτή· γύναι, απολέλυσαι της ασθενείας σου· και επέθηκεν αυτή τας χείρας· και παραχρήμα ανωρθώθη και εδόξαζε τον Θεόν.

Αποκριθείς δε ο αρχισυνάγωγος, αγανακτών ότι τω σαββάτω εθεράπευσεν ο Ιησούς, έλεγε τω όχλω· εξ ημέραι εισίν εν αις δει εργάζεσθαι· εν ταύταις ουν ερχόμενοι θεραπεύεσθε, και μη τη ημέρα του σαββάτου.

Απεκρίθη ουν αυτώ ο Κύριος και είπεν· υποκριτά· έκαστος υμών τω σαββάτω ου λύει τον βουν αυτού ή τον όνον από της φάτνης και απαγαγών ποτίζει;

Ταύτην δε, θυγατέρα Αβραάμ ούσαν, ην έδησεν ο σατανάς ιδού δέκα και οκτώ έτη, ουκ έδει λυθήναι από του δεσμού τούτου τη ημέρα του σαββάτου;

Και ταύτα λέγοντος αυτού κατησχύνοντο πάντες οι αντικείμενοι αυτώ, και πας ο όχλος έχαιρεν επί πάσι τοις ενδόξοις τοις γινομένοις υπ' αυτού.

(Μετάφραση): Κάποιο Σάββατο εδίδασκε εις μίαν από τας συναγωγάς. Και ιδού είχε έλθει εκεί μία γυναίκα, η οποία ένεκα μοχθηράς επιδράσεως πονηρού πνεύματος, ήτο ασθενής δέκα οκτώ χρόνια, σκυμμένη συνεχώς, χωρίς καθόλου να ημπορή να σηκώση όρθιον το σώμα και την κεφαλήν της. Όταν την είδε ο Ιησούς, της εφώναξε και της είπε· "γυναίκα, ελευθερώνεσαι από την ασθένειάν σου". Και έβαλεν επάνω της τας χείρας του. Και αμέσως εστάθηκε όρθια αυτή, απέκτησε δηλαδή την υγείαν της και εδόξαζε τον Θεόν. Ο δε αρχισυνάγωγος αγανακτών, διότι ο Ιησούς εις ημέραν Σαββάτου εθεράπευσε, έλαβε τον λόγον και είπε εις τον λαόν· "εξ ημέραι είναι εκείναι, κατά τας οποίας πρέπει να εργαζώμεθα· εις αυτάς δε τας εργασίμους ημέρας να έρχεσθε και να θεραπεύεσθε και όχι κατά την ημέραν του Σαββάτου". Απεκρίθη τότε εις αυτόν ο Κύριος και είπε· "υποκριτά, καθένας από σας κατά την ημέραν του Σαββάτου δεν λύει το βώδι του ή τον όνον από την φάτνην του και πηγαίνει να τον ποτίση; Αυτό δεν το θεωρείτε παράβασιν της αργίας του Σαββάτου, και πολύ ορθώς.

Αυτή δε, που είναι θυγάτηρ και απόγονος του Αβραάμ, την οποίαν ο σατανάς έδεσε δέκα οκτώ ολόκληρα χρόνια, δεν έπρεπε να λυθή από τον βαρύν και καταθλιπτικόν αυτόν δεσμόν κατά την ημέραν του Σαββάτου;" Και ενώ ο Κύριος έλεγε αυτά, κατεντροπιάζοντο όλοι οι εχθροί του· αντιθέτως δε όλος ο λαός έχαιρε δι' όλα τα θαυμαστά έργα που εγίνοντο από αυτόν (διότι είχε ακόμη ο λαός άδολον την καρδίαν και ανεπηρέαστον από τας συκοφαντίας των Φαρισαίων).

ΜΕΤΑΦΡΑΣΗ: Ι.Θ. Κολιτσάρα

ΑΠΟΣΤΟΛΟΣ ΑΝΔΡΕΑΣ

Α΄. Τόπος καταγωγής. Τόπος που γεννήθηκε και μεγάλωσε ο απόστολος Ανδρέας ήταν η Βηθσαϊδά. Ήταν μία πόλη που ονείδισε ο Χριστός μας, διότι ενώ έκανε πλείστα όσα θαύματα στην πόλη αυτή εν τούτοις δεν πίστευσαν οι άνθρωποι. «Τότε ήρξατο ονειδίζειν τας πόλεις εν αις εγένοντο αι πλείσται δυνάμεις αυτού, ότι ου μετενόησαν· ουαί σοι, Χοραζίν, ουαί σοι Βηθσαϊδά· ότι ει εν Τύρω και Σιδώνι εγεννήθησαν αι δυνάμεις αι γενόμεναι εν υμίν, πάλαι αν εν σάκκω και σποδώ καθήμεναι μετενόησαν. πλην λέγω υμίν, Τύρω και Σιδώνι ανεκτότερον έσται εν ημέρα κρίσεως ή υμίν» (Ματθ.11,20-22). Τύρος και Σιδώνα ήταν φοινικικές ειδωλολατρικές και αμαρτωλές πόλεις. Σάκκος ήταν άγριο και σκληρό ένδυμα, που φορούσαν όταν πενθούσαν οι Εβραίοι και σποδός είναι η στάχτη, που ρίχνανε επάνω τους για να δείξουν την αφόρητη λύπη τους. Τα λόγια του Χριστού είναι φοβερά για τους κατοίκους της Βηθσαϊδά και της Χοραζίν. Λέγει ότι στην ημέρα της Β΄ Παρουσίας θα κριθούν πιο επιεικώς οι πόλεις αυτές, επειδή δεν είδαν τα θαύματα του Χριστού και δεν άκουσαν την διδασκαλία του, παρά οι ιουδαϊκές πόλεις όπως η Βηθσαϊδά.

Κι όμως απ' αυτή τη καταραμένη πόλη βγήκαν τρεις απόστολοι· ο Ανδρέας, ο αδελφός του Πέτρος και ο Φίλιππος (Ιω.1,45). Και από την επίσης καταραμένη πόλη της Καπερναούμ (Ματθ. 11,23) βγήκε ο απόστολος και ευαγγελιστής Ματθαίος και μάλιστα από την τάξη των τελωνών. Ας μη απογοητεύονται λοιπόν οι εργάτες του ευαγγελίου, γιατί και η πιο σκληρή και άπιστη πόλη ή ενορία μπορεί να βγάλει μεγάλους αποστόλους και πατέρες της Εκκλησίας.

Β΄. Το όνομά του. Το όνομά του ήταν ελληνικό όπως και το όνομα του αποστόλου Φιλίππου. Την εποχή εκείνη η ελληνική γλώσσα και ο ελληνικός πολιτισμός γενικώτερα ήταν τόσο διαδεδομένα, ώστε και Ισραηλίτες λάμβαναν ονόματα ελληνικά ή μετέτρεπαν τα ιουδαϊκά εις ελληνικά. Και οι επτά διάκονοι της Εκκλησίας των Ιεροσολύμων είχαν ελληνικά ονόματα· Στέφανος, Φίλιππος, Πρόχορος, Νικάνωρ, Τίμων, Παρμενάς, Νικόλαος (Πραξ. 6,5). Τα ονόματα Ανδρέας και Φίλιππος τα συναντούμε στον Ηρόδοτο, Παυσανία, Πλούταρχο και σε άλλους αρχαίους Έλληνες συγγραφείς. Το όνομα Ανδρέας σημαίνει ανδρείος ενάρετος, ηρωικός. Και το όνομά του το δικαίωσε ο απόστολος Ανδρέας, γιατί υπέστη μαρτυρικό θάνατο στην Πάτρα, σταυρωθείς σε σταυρό σχήματος Χ. Είναι ο μόνος εκ των δώδεκα αποστόλων που εργάσθηκε στην Ελλάδα και υπέστη μαρτύριο εις αυτήν.

Οι δύο απόστολοι Ανδρέας και Φίλιππος έχουν και μία ειδική περίπτωση που σχετίζονται με τους Έλληνες. Όταν Έλληνες -προσήλυτοι στον ιουδαϊσμό προφανώς- ζήτησαν να δουν τον Ιησού, απευθύνθηκαν στον Φίλιππο και ο Φίλιππος στον Ανδρέα και έτσι ανήγγειλαν και οι δύο το αίτημα των Ελλήνων στον Ιησού· και κείνος είπε τότε το περίφημο «ελήλυθεν η ώρα ίνα δοξασθή ο υιός του ανθρώπου» (Ιω. 12,20-23). Φαίνεται εδώ ότι οι απόστολοι Ανδρέας και Φίλιππος είχαν ευρύ πνεύμα και δεν κατατρυχόταν από ιουδαϊκούς εθνικισμούς και στενές αντιλήψεις. Γι' αυτό φέρνουν τους Έλληνες κοντά στο Χριστό, για ν' αυξηθεί ο κύκλος των μαθητών και με εθνικούς.

Επίσης έχουμε την περίπτωση του χορτασμού των πεντακισχιλίων με πέντε άρτους κρίθινους και δύο ψάρια, που ο Φίλιππος και ο Ανδρέας συζητούν με τον Χριστό πως θα χορτάσουν τόσους ανθρώπους (Ιω. 5,-9).

Στο Μαρκ. 1,29 παρουσιάζεται ο Ανδρέας να συγκατοικεί με τον αδελφό του Πέτρο στην Καπερναούμ και κει να τους επισκέπτεται ο Ιησούς για να θεραπεύσει την πεθερά του Πέτρου.

Πάλι στο Μαρκ. 13,3 ο Ανδρέας μαζί με τους άλλους κορυφαίους αποστόλους ρωτούν τον Ιησού πότε θα γίνει η καταστροφή της Ιερουσαλήμ και τα όσα έχουν σχέση με τη Β΄ Παρουσία.

Τελευταία φορά αναφέρεται ο Ανδρέας στις πράξεις των Αποστόλων (1,13-14), μετά την ανάληψη του Κυρίου, μαζί με τους άλλους μαθητές, την μητέρα του Κυρίου και τους αδελφούς του να περιμένουν στο υπερώο την κάθοδο του αγίου Πνεύματος.

Γ΄. Επάγγελμα. Ήταν ψαράς κι αυτός και ο αδελφός του ο Πέτρος. Ήταν παιδιά του Ιωνά. Είχαν αλιευτικό συνεταιρισμό με τους άλλους δύο αδελφούς, τον Ιωάννη και Ιάκωβο, που κι αυτοί ανεδείχθησαν σε αποστόλους κορυφαίους.

Δ΄. Μαθητής του Προδρόμου, πρωτόκλητος και πρώτος ιεραπόστολος. Όπως μας διηγείται ο ίδιος ο Ιωάννης ο ευαγγελιστής και απόστολος (Ιω. 1, 35-43), ο Ανδρέας και ο Ιωάννης εκτός από φίλοι και συνέταιροι ήταν και μαθητές του Προδρόμου. Ο ίδιος ο Πρόδρομος τους σύστησε τον Χριστό και τους προέτρεψε μ' αυτά που έλεγε να τον ακολουθήσουν. «Ίδε ο αμνός του Θεού» τους είπε «ο αίρων την αμαρτίαν του κόσμου». Ο Ανδρέας και ο Ιωάννης άκουσαν το διδάσκαλό τους και ακολούθησαν το Χριστό, για να τον γνωρίσουν καλύτερα, και ανακάλυψαν με τη συζήτηση ότι αυτός είναι ο Μεσσίας που περιμένανε.

Ο Ανδρέας ονομάσθηκε πρωτόκλητος· αλλά το ίδιο πρέπει να λέγεται και ο Ιωάννης, διότι και αυτός ήταν μαζί του όταν γνώρισαν και συνδέθηκαν με τον Ιησού. Απλώς επειδή δεν αναφέρει το όνομά του από ταπείνωση, γι' αυτό επικράτησε να θεωρούμε πρωτόκλητο μόνο τον Ανδρέα. Απλώς ο Ανδρέας είναι ο πρώτος που έκανε ιεραποστολή για το Χριστό αρχίζοντας από τον αδελφό του. «Ευρίσκει ούτος **πρώτος** τον αδελφόν τον ίδιον Σίμωνα και λέγει αυτώ· **ευρήκαμεν τον Μεσσίαν· ο εστί μεθερμηνευόμενον Χριστός·** και ήγαγεν αυτόν προς τον Ιησούν». Βεβαίως η οριστική κλήση του Ανδρέα έγινε αργότερα μαζί με τους άλλους αποστόλους, τον αδελφό του Πέτρο και τους συνεταίρους τους, αδελφούς Ιάκωβο και Ιωάννη (Ματθ. 4,18-22 και Λουκ. 5,1-11).

Με την συγκρότηση της ιεραποστολικής συνοδείας των δώδεκα αποστόλων εκείνος που φαίνεται να προεξάρχει της ομάδος είναι ο Πέτρος. Αλλά και ο Ανδρέας έχει τιμητική θέση, διότι όταν ο Χριστός έφευγε με τους τρεις κορυφαίους αποστόλους τον Πέτρο, τον Ιάκωβο και τον Ιωάννη σε ειδικές περιπτώσεις –μεταμόρφωση, προσευχή στη Γεθσημανή- ο Ανδρέας πρέπει να προεξήρχε και να διοικούσε την ομάδα των υπολοίπων αποστόλων.

ΣΥΝΕΧΕΙΑ ΣΤΗΝ ΣΕΛ 89

ORTHODOX CHRISTIAN FAITH

Suggestions? Comments? Please e-mail us at **orthodoxchristianfaith @ yahoo.ca**

Saint Nicholas the Wonderworker *Commemorated December 6*

Saint Nicholas the wonderworker of Myra, Lycia, is a saint especially loved by the Orthodox Christians, particularly by Russian Orthodox believers. **He is perceived as a prompt helper in various tribulations of life and hardships of traveling.** The only son of his eminent and wealthy parents, Theophanes and Nona, he was born in Asia Minor at the end of the 3rd century. His parents dedicated to God the only son He gave them. St. Nicholas was deeply religious since his early childhood and his uncle Nicholas, Bishop of Patara, instructed him in his spiritual life. He became a monk at *'New Zion'*, a monastery founded by his uncle.

After the death of his parents, Nicholas distributed all the property he inherited to the poor and kept nothing back for himself. He tried to help people secretly, so that they would not be thankful to him. As a priest in Patara, he was known for his charitable works, fulfilling the Lord's words: ***'When you give to the needy, do not let thy left hand know what thy right hand doeth, so that your giving may be in secret'*** *(Matt. 6:3).* The following example shows how he helped those in misery.

In the city of Patara there lived a rich man who had 3 daughters. When the girls were becoming of age, their father's business went from bad to worse and finally he became bankrupt. **He contrived a felonious scheme to use the beauty of his daughters in order to earn money for living.** Saint Nicholas learned about his plans and decided to save that man and his daughters from the infamy. At night Saint Nicholas quietly crept to the house of the bankrupt merchant and threw a purse with gold coins into the window. The merchant was happy to find the money and use it as a dowry for his elder daughter to marry. In a short while Saint Nicholas threw in another purse with gold, which was enough for a dowry for the second daughter to get married. When Saint Nicholas was throwing the third purse with gold for the youngest daughter's dowry, the merchant was on the watch for him. **He fell on his knees before Saint Nicholas and thanked him tearfully for saving him and his family from a horrible sin and disgrace.** After giving his daughters to marriage, the merchant put gradually his own affairs to order and began to help people following the example of his benefactor.

Saint Nicholas wanted to visit holy places. So he boarded a ship going to Palestine. The voyage was calm, but Saint Nicholas had a revelation about a coming storm and told his co-travelers about it. And indeed, a strongest tempest came down upon the ship making it a helpless toy of the raging waves. Knowing that Saint Nicholas was a priest, everybody asked him to pray for deliverance. **Upon his prayer the wind subsided and the sea got perfectly quiet.** One of the sailors, who had been blown off a mast by the wind and died, was resurrected by Saint Nicholas praying.

After venerating the holy places Saint Nicholas wanted to retreat from the world of people to a desert for the rest of his life. But this was not God's will, He foreordained him to be a good pastor. A voice from on high came to him: ***'Nicholas, return home and set about your work among the people if you desire to receive a crown from Me.'***

Saint Nicholas did not want to live in the town where all the people knew and praised him. So he settled as a poor man in Myra, the capital of Lycia. There was a bishop's cathedral in that city. He loved the church and came to services every day as soon as the doors would open.

At that time the Myra bishop died and the bishops of the neighboring eparchies gathered to elect his successor. They failed to reach a unanimous decision until one of them said, "The Lord God Himself will show us His choice. Let us pray, brethren, let us fast and wait for the sign from above." And indeed, the eldest of the bishops had a revelation that the first man entering the church is to become the bishop. He told other bishops about it and before the morning service started, he went to the door and was waiting for the God's chosen one to appear. As usual Saint Nicholas was the first to come for morning prayers. When he was entering the church the bishop stopped him and asked for his name. Saint Nicholas told his name humbly.

"Follow me, my son," said the bishop, who took him by his hand, led him into the church and **announced that Nicholas was to be ordained bishop of Myra.** Saint Nicholas was afraid to accept such a high hierarchical position, but he had to concede to the will of bishops and the people.

When Nicholas became a bishop, he said to himself, **"Up to now I could live for myself and the salvation of my soul, but now every moment of my life should be devoted to others."** And indeed, with abandonment the Holy Father opened the doors to everyone, becoming father and benefactor of orphans and the poor, and he protected everybody who was hurt or needed help.

The contemporaries described him as a very kind and humble person, he was wearing most simple cloths and ate only once a day, some fasting food in the evening. Merciful, wise and fearless, Nicholas was a true shepherd to his flock.

He was cast into prison during the persecutions of Diocletian (284-305). But even there, he continued to instruct the people in the Law of God. He supported the Christians suffering persecution together with him, through his example and preaching. But it was not in the will of God for him to die a martyr's death. A new emperor Constantine was benevolent to Christians and granted them the right to openly express their religious beliefs.

At that time St. Nicholas could return to his parishioners. It would be hard to enumerate all the instances of help and wonderworking that he performed. Once during famine in Lycia, St. Nicholas appeared in a dream to a merchant who was loading his ship with bread in Italy. St. Nicholas gave him gold coins and told him to take his cargo to the city of Myra in Lycia. When the merchant woke up and saw the coins in his hand, he was awed and could not but obey the saint's order. **He brought his bread to the country struck by famine and told the people about the wonderful vision, which brought him there.**

At that time many churches were in schismatic revolts due to the Arius's heretical teaching, which rejected the divinity of Jesus Christ. To reconcile the church, the emperor Constantine the Great convened the First Ecumenical Council in Nicaea in 325. St. Nicholas was present there among other bishops. The Ecumenical Council criticized the heresy of Arius and composed ***"The Symbol of Creed,"*** which formulates in precise wording the faith of Orthodox believers in the Lord Jesus Christ as the only begotten Son of God, of one essence with the God the Father. During discussions, **St. Nicholas got so angry at the heresy that he struck Arius in the face in front of everybody**. For breaking order, St. Nicholas was removed from the Council and from his episcopate duties, until some of the chief hierarchs had a vision of our Lord Christ handing a gospel to St. Nicholas and His most holy Mother endowing him with an omophorion. **The bishops understood how incompatible with God's truth were the Arius's heretical ideas, and they returned the bishop's title to St. Nicholas.**

Once a ship was sailing from Egypt to Libya. A horrible storm arose and the ship started sinking. **Some of the people on board remembered about St. Nicholas and began praying him for help.** Then they saw him rushing to their ship across the stormy sea, board it and taking the helm in his hands. The storm subsided and the ship arrived safely to harbor. **Merciful, and trustworthy, he walked among the people like an angel of God.** People considered him a saint even during his lifetime, and invoked his aid when in torment or distress. **He would appear both in dreams and in reality to those who called upon him for help, responding speedily to them, whether close at hand or far away.** His face would shine with light as Moses' did aforetime, and his mere presence among people would bring solace, peace and goodwill.

He lived a very long life full of labor and fruitful toil. **In his old age he sickened of a slight illness, and went to his rest in the Lord on December 6th in the middle of the fourth century.** Not only his help did not abate upon death, but also it became even stronger. For already a thousand and a half years he remains a prompt helper of those who pray for his support. The recount of his assistance constitutes a voluminous book and people's devotion to him grows with time.

When in 1087 the Saracens devastated Lycia, St. Nicholas appeared in a dream to a righteous priest in the town of Bari (in Italy) and told to take his relics to that town. This order of the saint was soon carried out and from that time to the present day his relics are preserved in the town of Bari. A fragrant liquid *(myrrh)* still exudes from the relics. **Miracles are performed even today through the intercessions of St. Nicholas.**

Source: *http://www.fatheralexander.org/booklets/english/saints_nov_dec.htm#n12*

ΑΘΛΗΤΙΚΟ ΒΗΜΑ

Επιμέλεια: ΑΛΕΚΟΣ ΚΟΥΤΣΟΠΟΥΛΟΣ

ΣΤΟ ΠΑΓΚΟΣΜΙΟ ΚΥΠΕΛΛΟ ΤΗΣ Ν. ΑΦΡΙΚΗΣ
Η Ελλάδα κληρώθηκε με Αργεντινή, Νιγηρία και Ν. Κορέα...

Reuters Κέιπ Τάουν. Η Ελλάδα απέφυγε τα χειρότερα στην κλήρωση του Κέιπ Τάουν για το Μουντιάλ του 2010, καθώς ύστερα από μια φαντασμαγορική τελετή, βρέθηκε στον 2ο όμιλο μαζί με τις Αργεντινή, Νιγηρία και Ν. Κορέα. Μπορεί οι δύο πρώτες να ξυπνούν μνήμες του 1994 από το Μουντιάλ των ΗΠΑ, όμως, από τότε πολλά έχουν αλλάξει.
Εναρκτήριος αγώνας της διοργάνωσης το Ν. Αφρική - Μεξικό στις 11 Ιουνίου στις 17:30 ώρα Ελλάδας (12:30 ώρα Μοντρεάλ).
Η Εθνική μας ξεκινά τους αγώνες της με αντίπαλο τη Νότια Κορέα στις 12 Ιουνίου στο Πορτ Ελίζαμπεθ, στη συνέχεια αντιμετωπίζει τη Νιγηρία στο Μπλούμφοντεϊν στις 17 Ιουνίου και ολοκληρώνει την Α' φάση με αντίπαλο την Αργεντινή στο Πολοκουάνε στις 22/6. Από τους ομίλους, οι εθνικές που θα τερματίσουν στις δύο πρώτες θέσεις προκρίνονται στους «16» της διοργάνωσης.

Αναλυτικά οι οκτώ όμιλοι...

1ος όμιλος
1. Νότιος Αφρική
2. Μεξικό
3. Ουρουγουάη
4. Γαλλία

2ος όμιλος
1. Αργεντινή
2. Νιγηρία
3. Ν. Κορέα
4. **Ελλάδα**

3ος όμιλος
1. Αγγλία
2. ΗΠΑ
3. Αλγερία
4. Σλοβενία

4ος όμιλος
1. Γερμανία
2. Αυστραλία
3. Σερβία
4. Γκάνα

5ος όμιλος
1. Ολλανδία
2. Δανία
3. Ιαπωνία
4. Καμερούν

6ος όμιλος
1. Ιταλία
2. Παραγουάη
3. Νέα Ζηλανδία
4. Σλοβακία

7ος όμιλος
1. Βραζιλία
2. Β. Κορέα
3. Ακτή Ελεφαντοστού
4. Πορτογαλία

8ος όμιλος
1. Ισπανία
2. Ελβετία
3. Ονδούρα
4. Χιλή

Α' ΕΘΝΙΚΗ
Μόνος στην κορυφή ο Ολυμπιακός

Αθήνα Ο Ολυμπιακός με μεγάλο πρωταγωνιστή και σκόρερ τον Μήτρογλου πήρε το 2-0 από τον Παναθηναϊκό και ανέβηκε μόνος πρώτος στην κορυφή της Σούπερ Λίγκα ύστερα από 12 αγωνιστικές, με τους «πράσινους» ένα βαθμό πιο πίσω.
Με μία ώρα καθυστέρηση άρχισε ο αγώνας λόγο καθυστέρησης άφιξης της αποστολής των φιλοξενούμενων λόγο επεισοδίων.
Στους άλλους αγώνες ο εκπληκτικός Εργοτέλης νίκησε τον Ηρακλή στην Θεσσαλονίκη με 2-0, η ΑΕΚ τον ΠΑΟΚ με 1-0, με το ίδιο σκορ και η Λάρισα νίκησε την Καβάλα, ενώ με 2-1 νίκησε ο Ατρόμητος τα Γιάννινα και με 2-0 ο Λεβαδειακός τον Πανθρακικό στην έδρα του τελευταίου που πλέον δεν έχει καμία ελπίδα να παραμείνει στη Α κατηγορία..
Στους άλλους αγώνες η Ξάνθη πέτυχε λευκή ισοπαλία στη Τρίπολη, ενώ ο Πανιώνιος πέτυχε να φύγει από τη Θεσσαλονίκη με τον βαθμό της ισοπαλίας.
Τα πλήρη αποτελέσματα, η βαθμολογία και οι αγώνες της 13ης αγωνιστικής, έχουν ως εξής:

12η Αγωνιστική
Ηρακλής Εργοτέλης 0 - 2
Αστέρας Τρίπολης Ξάνθη 0 - 0
ΑΕΚ ΠΑΟΚ 1 - 0
Λάρισα Καβάλα 1 - 0
Πανθρακικός Λεβαδειακός 0 - 2
Αρης Πανιώνιος 1 - 1
Ατρόμητος ΠΑΣ Γιάννινα 2 - 1
Ολυμπιακός Παναθηναϊκός 2 - 0

Βαθμολογία
1. Ολυμπιακός 30
2. Παναθηναϊκός 29
3. ΠΑΟΚ 21
4. ΑΕΚ 18
5. Εργοτέλης 18
6. Πανιώνιος 18
7. Καβάλα 18
8. Αρης 16
9. Αστέρας Τρίπολης 16
10. Λάρισα 14
11. Ξάνθη 14
12. Ατρόμητος 13
13. Ηρακλής 12
14. Λεβαδειακός 11
15. ΠΑΣ Γιάννινα 11
16. Πανθρακικός 1

13η Αγωνιστική
05/12/2009 Λεβαδειακός Αρης -
05/12/2009 Ξάνθη Ολυμπιακός -
05/12/2009 ΠΑΟΚ Λάρισα -
06/12/2009 Πανθρακικός Αστέρας Τρίπολης -
06/12/2009 ΠΑΣ Γιάννινα Ηρακλής -
06/12/2009 Παναθηναϊκός Ατρόμητος -
06/12/2009 Εργοτέλης Καβάλα -
06/12/2009 Πανιώνιος ΑΕΚ -

Β' ΕΘΝΙΚΗ

Εθνικός Πειραιώς-Ρόδος 2-0
Δόξα Δράμας-Αναγέννηση Καρδίτσας 0-0
Αιγάλεω-Θρασύβουλος Φυλής 0-2
Κέρκυρα-Πανσερραϊκός 4-0 -
Εθνικός Αστέρας-Ιωνικός 1-1
Παναιτωλικός-Καλαμάτα 0-0
ΟΦΗ-Ολυμπιακός Βόλου 1-1
Ηλιούπολη -Αγροτικός Αστέρας 2-1
Διαγόρας Ρόδου-Πιερικός 1-2

Βαθμολογία

1. Κέρκυρα 27
2. Εθνικός Αστέρας 21
3. **Εθνικός 21**
4. Δόξα Δράμας 19
5. Ολυμπιακός Βόλου 17
6. ΟΦΗ 16
7. Πανσερραϊκός 16
8. Παναιτωλικός 16
9. Ηλιούπολη 16
10. Αναγέννηση Καρδίτσας 14
11. Θρασύβουλος 12
12. Πιερικός 12
13. Διαγόρας 11
14. Ιωνικός 10
15. Αγροτικός Αστέρας 10
16. Ρόδος 10
17. Καλαμάτα 8
18. Αιγάλεω 3

12η Αγωνιστική

06/12/2009 Εθνικός Δόξα Δράμας -
06/12/2009 Αναγέννηση Καρδίτσας Αιγάλεω -
06/12/2009 Ρόδος Κέρκυρα -
06/12/2009 Θρασύβουλος Εθνικός Αστέρας -
06/12/2009 Πανσερραϊκός Παναιτωλικός -
06/12/2009 Ιωνικός ΟΦΗ -
06/12/2009 Καλαμάτα Ηλιούπολη -
06/12/2009 Ολυμπιακός Βόλου Διαγόρας -
06/12/2009 Πιερικός Αγροτικός Αστέρας -

Γ' ΕΘΝΙΚΗ
Νότιος Ομιλος
12η Αγωνιστική
Παναιγιάλειος Πλατανιάς Χανίων 2 - 2
Κόρινθος Ασπρόπυργος 0 - 1
Ατσαλένιος ΠΑΟ Ρουφ 1 - 1
Αγία Παρασκευή Ολυμ. Χερσονήσου 2 - 0
Σαρωνικός Παναχαϊκή 1 - 0
Χαϊδάρι Ζάκυνθος 2 - 4
Καλλιθέα Κεραυνός Κερατέας 2 - 1
Αίας Σαλαμίνας Παναργειακός 1 - 1

Βαθμολογία

1. Παναχαϊκή 27
2. Βύζας Μεγάρων 25
3. Ζάκυνθος 24
4. Καλλιθέα 21
5. Αγία Παρασκευή 18
6. Ολυμπιακός Χερσονήσου 17
7. Κεραυνός Κερατέας 16
8. Ασπρόπυργος 16
9. Κόρινθος 15
10. ΠΑΟ Ρουφ 14
11. Παναργειακός 14
12. Παναιγιάλειος 12
13. Αίας Σαλαμίνας 11
14. Ατσαλένιος 11
15. Πλατανιάς Χανίων 10
16. Σαρωνικός 8
17. Χαϊδάρι 6

13η Αγωνιστική
Παναχαϊκή Ζάκυνθος - Κεραυνός Κερατέας Σαρωνικός - Παναργειακός Χαϊδάρι - Πλατανιάς Χανίων Καλλιθέα - Ασπρόπυργος Παναιγιάλειος - ΠΑΟ Ρουφ Βύζας Μεγάρων - Αγία Παρασκευή Κόρινθος - Ολυμπιακός Χερσονήσου Ατσαλένιος –

Βόρειος Ομιλος
12η Αγωνιστική

Εορδαϊκός Βισαλτιακός 2 - 0
Φωκικός Καστοριά 2 - 1
Νίκη Βόλου Αναγέννηση Γιαννιτσών 0 - 0
Δόξα Κρανούλας ΠΑΟ Νέων Επιβατών 1 - 1
Μακεδονικός Τρίκαλα 2 - 1
Εθνικός Φιλιππιάδας Πυρσός Γρεβενών 0 - 2
Αναγέννηση Επανωμής Κοζάνη 2 - 1
Θερμαϊκός Βέροια 0 - 2

Βαθμολογία

1. Αναγέννηση Επανωμής 27
2. Εορδαϊκός 22
3. Μακεδονικός 22
4. Τρίκαλα 20
5. Βέροια 20
6. Αναγέννηση Γιαννιτσών 18
7. Πυρσός Γρεβενών 17
8. Φωκικός 17
9. Εθνικός Φιλιππιάδας 15
10. Νίκη Βόλου 14
11. Οδυσσέας Αναγέννησης 13
12. Κοζάνη 12
13. ΠΑΟ Νέων Επιβατών 12
14. Βισαλτιακός 11
15. Δόξα Κρανούλας 10
16. Θερμαϊκός 7
17. Καστοριά 4

13η Αγωνιστική

Βισαλτιακός Καστοριά - Οδυσσέας Αναγέννησης Εορδαϊκός -
Αναγέννηση Γιαννιτσών Φωκικός -
Τρίκαλα Νίκη Βόλου -
Πυρσός Γρεβενών Δόξα Κρανούλας

ΣΥΝΕΧΕΙΑ ΣΤΗΝ ΣΕΛ 85

ΑΘΛΗΤΙΚΟ ΒΗΜΑ
Επιμέλεια: ΑΛΕΚΟΣ ΚΟΥΤΣΟΠΟΥΛΟΣ

ΣΥΝΕΧΕΙΑ ΑΠΟ ΣΕΛ 84

-
Κοζάνη Μακεδονικός -
Θερμαϊκός Εθνικός Φιλιππιάδας -
Βέροια Αναγέννηση Επανωμής -

ΜΠΑΣΚΕΤ Α1
5η Αγωνιστική

Αρης Τρίκαλα 81 - 66
Καβάλα ΠΑΟΚ 75 - 70
Πανελλήνιος Πανιώνιος 77 - 63
Ολύμπια Περιστέρι 73 - 67
Κολοσσός ΑΕΚ 77 - 61
Μαρούσι Ηλυσιακός 75 - 65
Ολυμπιακός Παναθηναϊκός 87 - 76

ΒΑΘΜΟΛΟΓΙΑ
1. Ολυμπιακός 10
2. Παναθηναϊκός 9
3. Πανελλήνιος 9
4. Κολοσσός 8
5. Μαρούσι 8
6. Περιστέρι 8
7. Πανιώνιος 7
8. Αρης 7
9. Ολύμπια 7
10. Τρίκαλα 7
11. Καβάλα 7
12. ΠΑΟΚ 6
13. Ηλυσιακός 6
14. ΑΕΚ 6

6η Αγωνιστική
Τρίκαλα Μαρούσι -
Πανιώνιος Αρης -
Περιστέρι Πανελλήνιος -
ΑΕΚ Ολύμπια -
Κολοσσός Καβάλα -
Ηλυσιακός Ολυμπιακός -
Παναθηναϊκός ΠΑΟΚ –

Έχασε στην Τουρκία από τη «Γαλατά», αλλά δεν... χάθηκε ο κόσμος για τον Παναθηναϊκό

Κωνσταντινούπολη Ο Παναθηναϊκός ηττήθηκε 1-0 στο «Αλί Σαμί Γεν» από τη Γαλατάσαραϊ και έτσι η υπόθεση πρόκριση στους «32» του Europa League πήρε... παράταση για την τελευταία αγωνιστική, όπου οι «πράσινοι» θέλουν έναν βαθμό κόντρα στη Ντιναμό Βουκουρεστίου στο ΟΑΚΑ.
Το «τριφύλλι» βρέθηκε πίσω στο σκορ από αυτογκόλ του Ζιλμπέρτο Σίλβα στο 49', πάλεψε για την ισοφάριση, αλλά Σισέ και Ρουκάβινα δεν ήταν αποτελεσματικοί.
Για πέναλτι «φωνάζουν» οι «πράσινοι» σε πτώση του Νίνη στο 76'.

Ντιναμό Βουκουρεστίου-Στουρμ Γκρατς 2-1

Με δύο τέρματα του Νικουλάε (41', 57') η Ντιναμό νίκησε 2-1 τη Στουρμ Γκρατς στο Βουκουρέστι και έδωσε συνέχεια στο όνειρο της πρόκρισης στους «32» του Γιουρόπα Λιγκ.
Ενα όνειρο το οποίο θα είχε «σβηστεί» αν ο Παναθηναϊκός έπαιρνε έστω έναν βαθμό στην Τουρκία.
Πλέον, αν στην 6η και τελευταία αγωνιστική η Ντιναμό περάσει νικηφόρα με διαφορά δύο τερμάτων από το ΟΑΚΑ, τότε θα «αρπάξει» το «εισιτήριο» της πρόκρισης από τους «πράσινους».
Η επόμενη αγωνιστική

Τηλεφωνείστε στον κ. Γιώργο Στάππα
*ΔΩΡΕΑΝ ΕΚΤΙΜΗΣΗ
*ΓΡΑΠΤΗ ΕΓΓΥΗΣΗ
Σε Σπίτια, Καταστήματα, Γραφεία
Permis Ville de Montreal 212295
S.D. EXTERMINATION
220 Jean Talon W., Tel.: (514) 274-1100

6η αγωνιστική - 16 Δεκεμβρίου 2009
Παναθηναϊκός-Ντιναμό Βουκ.
Στουρμ Γκρατς-Γαλατασαράι

ΒΑΘΜΟΛΟΓΙΑ
Γαλατασαράι 13
Παναθηναϊκός 9
Ντιναμό Βουκ. 6
Στουρμ Γκρατς 1

Γ.Παπανδρέου σε συνέντευξη στο CNN
Δεν υπάρχει κίνδυνος χρεοκοπίας της ελληνικής οικονομίας

ΣΥΝΕΧΕΙΑ ΑΠΟ ΣΕΛ 1

μέτρων εντός του 2010.
Σύμφωνα με την εφημερίδα Τα Νέα, στη συνέντευξή του, που μεταδόθηκε από το αμερικανικό κανάλι το βράδυ της Πέμπτης, ο πρωθυπουργός τόνισε ότι είναι άδικο να παραλληλίζει κάποιος το Ντουμπάι με την Ελλάδα, καθώς η χώρα μας είναι μέλος της ευρωζώνης.
Ακόμη, επανέλαβε την αποφασιστικότητα της κυβέρνησης να μειώσει το έλλειμμα και το χρέος, ενώ δεν απέκλεισε το ενδεχόμενο να ληφθούν νέα μέτρα για την επίτευξη αυτού του στόχου.
Ιδιαίτερη μνεία έκανε στην αναμόρφωση του φορολογικού συστήματος και την πάταξη της φοροδιαφυγής.
Συγκεκριμένα, ο κ. Παπανδρέου επισήμανε ότι προτεραιότητα της ελληνικής κυβέρνησης είναι να μειώσει το έλλειμμα από 12,7% που είναι σήμερα στο 9% στο τέλος του 2010.
«Είμαστε αποφασισμένοι να πετύχουμε αυτόν τον στόχο και θα πάρουμε και νέα μέτρα αν χρειαστεί μέσα στο 2010 για να φτάσουμε εκεί που στοχεύουμε», σημείωσε ο κ. Παπανδρέου.
Υπενθυμίζεται ότι τις προηγούμενες ημέρες υπήρξαν δηλώσεις στήριξης της ελληνικής οικονομίας από κορυφαίους παράγοντες της ΕΕ, όπως ο επικεφαλής της ΕΚΤ Ζαν Κλόντ Τρισέ και του Eurogroup Ζαν Κλοντ Γιούνκερ, καθώς και ο αρμόδιος Επίτροπος Χοακίν Αλμούνια.

Αντίδραση ΣΥΝ, ΛΑΟΣ

Ο Συνασπισμός αντέδρασε στη συνέντευξη του Γ.Παπανδρέου λέγοντας ότι ο πρωθυπουργός προσπαθεί να ανασκευάσει τα όσα υποστήριζε περί χρεοκοπίας της οικονομίας.
«Σήμερα εμφανίζεται έτοιμος να εφαρμόσει μια σκληρή πολιτική λιτότητας που δεν διαφέρει από αυτή της ΝΔ. Ταυτόχρονα, ούτε που διανοείται να αμφισβητήσει το νεοφιλελεύθερο ευρωπαϊκό οικοδόμημα και το Σύμφωνο Σταθερότητας, ξεχνώντας τα όσα υποκριτικά -όπως αποδεικνύεται- έλεγε όταν ξεσπούσε η οικονομική κρίση» αναφέρει ο ΣΥΝ.
Από πλευράς του, ο ΛΑΟΣ σχολίασε: «Πρέπει ο πρωθυπουργός να αποφασίσει: ή η οικονομία είναι στην 'εντατική μονάδα', όπως δήλωσε πρόσφατα, ή είναι σε καλό δρόμο, όπως είπε στο CNN. Αυτή η πρωθυπουργική διγλωσσία δεν επιτρέπει στην αγορά να πάρει τις αποφάσεις της».

79,000 νέες θέσεις εργασίας τον Νοέμβριο Μικρή μείωση ανεργίας

ΣΥΝΕΧΕΙΑ ΑΠΟ ΣΕΛ 1

ών πλήρους απασχόλησης είναι η τρίτη συνεχόμενη μηνιαία αύξηση, ενώ η αύξηση των μερικής απασχόλησης είναι η πρώτη μετά από δύο μηνιαίες μειώσεις τους.

Οι ειδικοί είχαν προβλέψει αύξηση των πλήρους απασχόλησης θέσεων εργασίας μόλις σε 15.000 που θα συντελούσαν στην αύξηση της ανεργίας στο 8.7%.

Για τους ειδικούς τα νέα ήταν ιδιαιτέρως ευχάριστα, Δεν μπορούμε παρά να χαρούμε αφού η αύξηση στις θέσεις εργασίας σημειώθηκε σε όλες της επαρχίες της χώρας (πλην της Μανιτόμπα).
Τον προ περασμένο μήνα (Οκτώβριο) είχαν απολεσθεί 43.200 θέσεις εργασίας και είχαν αυξήσει σε 8.6% το ποσοστό ανεργίας της χώρας.
Στην επαρχία του Οντάριο δημιουργήθηκαν 27.000 νέες θέσεις εργασίας. Η ΄μηνιαία αυτή αύξηση είναι η μεγαλύτερη από τον Σεπτέμβριο του 2008. Ως τόσο το ποσοστό ανεργίας παρέμεινε στο 9.3%.
Στο Κεμπέκ δημιουργήθηκαν 21.000 νέες θέσεις εργασίας και έτσι το ποσοστό μειώθηκε στο 8.1%.

COMMUNAUTE HELLENIQUE DE MONTREAL
ΕΛΛΗΝΙΚΗ ΚΟΙΝΟΤΗΣ ΜΟΝΤΡΕΑΛ
5777 avenue Wilderton, Montreal, Québec H3S 2V7 • Tel: (514) 738-2421 Fax: (514) 738-5465
100 1906-2006

ΓΕΝΙΚΗ ΣΥΝΕΛΕΥΣΗ

Προς όλα τα Μέλη της Κοινότητας

Παρακαλείσθε να παραστείτε στην παρακάτω Έκτακτη Γενική Συνέλευση των Μελών της Κοινότητας, που θα γίνει την **Τρίτη, 15 Δεκεμβρίου 2009, 6:30 μ.μ**. στο Ελληνικό Κοινοτικό Κέντρο, 5757 avenue Wilderton, Montreal.

ΗΜΕΡΗΣΙΑ ΔΙΑΤΑΞΗ:

1. Διαπίστωση απαρτίας
2. Προσευχή
3. Εκλογή Προέδρου και Γραμματέα Συνέλευσης
4. Παρουσίαση και συζήτηση σχετικά με την **ένωση με την Ελληνική Ορθόδοξο Κοινότητα Λαβάλ ("ΕΟΚΛ")**
5. Ψηφοφορία για την έγκριση των Ειδικών Αποφάσεων των μελών, όπου περιλαμβάνονται:
   - ειδικός κανονισμός 2009-1
   - η ένωση με την ΕΟΚΛ
   - η συμφωνία διεξαγωγής της ένωσης
   - η συμφωνία της ένωσης
   - οι εσωτερικοί κανονισμοί της ενωμένης Κοινότητας που θα είναι γνωστή ως "Ελληνική Κοινότητα Μείζονος Μοντρεάλ"
6. Περίοδος ερωτήσεων μελών

Φίλιππος Μητσόπουλος
Γενικός Γραμματέας

ΣΗΜΕΙΩΣΗ: Δικαίωμα ψήφου έχουν τα ενεργά μέλη για το 2009. Τα μέλη που καθυστερούν τη συνδρομή τους μπορούν να την καταβάλλουν κατά την είσοδό τους στη Συνέλευση. Τα νέα μέλη έχουν δικαίωμα ψήφου εφόσον έχουν εγγραφεί 30 ημέρες πριν από τη Συνέλευση (15 Νοεμβρίου 2009).

ΕΛΛΗΝΙΚΟ ΚΟΓΚΡΕΣΟ ΚΕΜΠΕΚ
Ανακοίνωση

Το Ελληνικό Κογκρέσο Κεμπέκ, σε έκτακτη συνεδρίαση του Διοκητικού Συμβουλίου, αποφάσισε ομόφωνα να στηρίξει την απόφαση των δύο Διοικητικών Συμβουλίων, της Ελληνικής Κοινότητας Μοντρεάλ και της Ελληνικής Ορθοδόξου Κοινότητας Λαβάλ, για μια ενωμένη, ενιαία Κοινότητα.

Το Ελληνικό Κογκρέσο Κεμπέκ, με τη σκέψη ότι η απόφαση των δύο Διοικητικών Συμβουλίων συμβάλλει αποφασιστικά στην καλύτερη λειτουργία όλων των τμημάτων της Ενωμένης Κοινότητος, ειδικότερα των σχολείων "Σωκράτης" και "Δημοσθένης" και της Ορθόδοξης Εκκλησίας.

Καλούμε όλα τα μέλη των Συλλόγων του Μοντρεάλ και της ευρύτερης περιοχής να λάβουν μέρος στις Γενικές Συνελεύσεις, στις 13 Δεκεμβρίου στο Λαβάλ και στις 15 Δεκεμβρίου στο Μοντρεάλ.

Όλοι μαζί μπορούμε να συμβάλουμε στη σωστή πορεία του Ελληνισμού.

Από το Διοικητικό Συμβούλιο του Ελληνικού Κογκρέσου Κεμκπέκ

Αφιέρωμα στο "Αρχοντορεμπέτικο" τραγούδι

Ο Νίκος Αναστασίου με την ορχήστρα του παρουσιάζει τη μουσική εκδήλωση

"Το τραμ το τελευταίο"

Την **Κυριακή, 6 Δεκεμβρίου 2009, 6:00 μ.μ.**

στο Κοινοτικό Κέντρο, 5757 Wilderton, Τιμή εισόδου: 15 δολάρια.

Τα έσοδα της εκδήλωσης θα διατεθούν για τις ανάγκες των σχολείων μας "Σωκράτης", "Αριστοτέλης" και "Πλάτων-Όμηρος"

Για εισιτήρια καλέστε το 514-240-9044 - Εισιτήρια θα υπάρχουν και στην είσοδο.

Ιστορικό Λεύκωμα 100 χρόνων Ελληνικής Παιδείας (1909-2009)

Πάνω από 200 σελίδες με ιστορικά γεγονότα, φωογραφίες και με άρθρα που καλύπτουν όλες τις πλευρές της Ελληνικής Παιδείας στην Ελληνική Κοινότητα του Μοντρεάλ από το 1909 μέχρι τώρα.

Περιλαμβάνει μια παρουσίαση του πρώτου Ελληνικού Σχολείου της Κοινότητας "Πλάτων" (1909-1931), των Σχολείων "Σωκράτης" (από το 1926), "Πλάτων-Όμηρος" (από το 1970), Γυμνάσιο/Λύκειο "Αριστοτέλης" (από το 1981), Κέντρου Ελληνικών Σπουδών (από το 1983), των Ελλήνων Προσκόπων (από το 1925) και της Οικοκυρικής Σχολής (1972-1990).

Περιλαμβάνει τα ονόματα των 4.600 αποφοίτων του "Σωκράτη" από το 1926, αναμνηστικές αφηγήσεις αποφοίτων και πρώην προέδρων της Κοινότητας και πολλές φωτογραφίες που απεικονίζουν τις 4 γενιές Ελληνοκαναδών στο σχολικό σύστημα της Κοινότητάς μας.

Είναι το καλύτερο Χριστουγεννιάτικο Δώρο με μόνο $40 δολάρια! Θα το βρείτε στα γραφεία όλων των παραρτημάτων του σχολείου "Σωκράτης" και στα κεντρικά γραφεία της Κοινότητας.

ΧΡΙΣΤΟΥΓΕΝΝΙΑΤΙΚΗ ΣΥΝΕΣΤΙΑΣΗ
Προσωπικού και Εθελοντών

Όπως κάθε χρόνο, θα γίνει και φέτος η καθιερωμένη Χριστουγεννιάτικη Συνεστίαση του Προσωπικού και των Εθελοντών της Κοινότητας με τις οικογένειές τους. Όλοι όσοι εργάζονται στην Κοινότητα καθώς και όσοι προσφέρουν εθελοντικά σ'αυτήν τις πολύτιμες υπηρεσίες τους, συναντιούνται και δειπνούν όλοι μαζί, σε μια φιλική και γιορταστική ατμόσφαιρα με κατάλληλη μουσική για διασκέδαση και χορό. Η εκδήλωση αυτή θα γίνει την Παρασκευή, 11 Δεκεμβρίου, 7:00 μ.μ. στην αίθουσα δεξιώσεων του Κοινοτικού μας Κέντρου (5757 Wilderton Avenue).

Η είσοδος μετά φαγητού είναι 15 δολάρια. Τα εισιτήρια θα πρέπει να έχουν παρθεί μέχρι τις 4 Δεκεμβρίου από τα κεντρικά γραφεία της Κοινότητας ή από τις γραμματείς των εκκλησιών, των παραρτημάτων του Σχολείου Σωκράτης και της Συμπληρωματικής Εκπαίδευσης.

ΕΚΘΕΣΕΙΣ ΜΑΘΗΤΩΝ ΣΧΟΛΕΙΟΥ ΣΩΚΡΑΤΗΣ" ΙΙ

[Δ΄ & Ε΄ τάξη - Δάσκαλος: Κώστας Βασιλόπουλος]

"Τα Χριστούγεννα που ονειρεύομαι"

Έφυγε ο Νοέμβριος και ήρθε ο Δεκέμβριος με μεγάλες και σπουδαίες γιορτές. Μια σπουδαία γιορτή το Δεκέμβρη είναι η Γέννηση του Χριστού. Το Δεκέμβρη στολίζουμε το δέντρο με την οικογένειά μου και του βάζουμε πανέμορφα στολίδια. Αρχίζουμε να του βάζουμε φώτα και μετά στολίδια και κορδέλες. Τα Χριστούγεννα αγοράζουμε δώρα για τους φίλους και τις φίλες μας και για την οικογένειά μας. Φέτος τα Χριστούγεννα τα φαντάζομαι να είναι γεμάτα υγεία και ευτυχία και όλος ο κόσμος να έχει αγάπη και ειρήνη. Θα μου άρεσε να κάνω Χριστούγεννα στην Ελλάδα με τους παππούδες και τις γιαγιάδες μου, τους θείους, τις θείες και τα ξαδερφάκια μου.

Αναστασία Λυγκώνη

Χριστούγεννα για μένα σημαίνει τη γέννηση του Χριστού και είναι μια πολύ σημαντική και ιδιαίτερη ημέρα του έτους. Εφέτος ξέρω ότι θα νηστεύω και θα πάω στην εκκλησία. Τα πράγματα που περιμένω να κάνω με αγωνία είναι πρώτα να στολίσω το δέντρο και το σπίτι μου με πολλά ωραία φωτάκια. Μετά θα ήθελα να πάω στα μαγαζιά και να αγοράσω δώρα για τους γονείς μου. Επίσης θα ήθελα κι εγώ να έχω πολλά δώρα από κάτω στο δέντρο μου και τα περισσότερα να είναι παιχνίδια. Θέλω και η μητέρα μου να μαγειρεύει αρκετά ωραία φαγητά και να φτιάχνει γλυκά, όπως κάθε χρόνο. Τις ημέρες που δεν θα έχω σχολείο θέλω να κοιμάμαι αργά για να μπορώ να παίζω πιο πολλή ώρα. Επί πλέον θα ήθελα να πηγαίνω βόλτες στο σινεμά και στο σπίτι στους φίλους μου. Έτσι θα ήθελα να είναι οι γιορτές μου!

Νίκος Δάρλας

Στις 25 Δεκεμβρίου γιορτάζουμε τα Χριστούγεννα, τα γενέθλια του Χριστού. Είναι μια από τις σπουδαίες ημέρες για τους χριστιανούς, γιατί γεννήθηκε ο σωτήρας μας. Ο Χριστός έφερε την αγάπη και τη χαρά στη ζωή μας και μας έδειξε πώς να ενδιαφερόμαστε για τους άλλους.

Για τα Χριστούγεννα θα στολίσουμε το δέντρο μας και θα ετοιμάσουμε το σπίτι μας. Θα κάνουμε γλυκά και θα μαγειρέψουμε ένα υπέροχο γεύμα. Όλη η οικογένειά μας θα μαζευτεί και θα γιορτάσουμε αυτή την ημέρα. Δεν πρέπει να ξεχνάμε τους φτωχούς και θα πρέπει να ετοιμάσουμε κάτι και για αυτούς. Είμαστε καλά παιδιά όλο το χρόνο και ο Άγιος Βασίλης θα μας φέρει δώρα, όπως και οι τρεις μάγοι πρόσφεραν στο Χριστό. Εύχομαι σε όλους καλά Χριστούγεννα κι ευτυχισμένο το νέο έτος.

Βασιλική Φιαμέγκα

Τα Χριστούγεννα είναι από τις καλλίτερες γιορτές μου και τα αγαπάω πολύ για διάφορους λόγους. Πρώτα απ'όλα είναι η ημέρα που γεννήθηκε ο Χριστός μας. Δεύτερον απ'όλα, μου αρέσει που έχει χιόνι και είναι όλα άσπρα τριγύρω. Τρίτον, είναι τόσο ωραία που το Μοντρεάλ είναι πανέμορφα διακοσμημένο. Όπου και να περπατήσει κανείς, βλέπει στολισμένα μαγαζιά, φωτισμένους δρόμους, "αγιο-βασιλάκια" έξω από τα σπίτια των ανθρώπων, φωτιστικά και στεφάνια. Κάνει κάποιον να νοιώθει όμορφα και να καταλαβαίνει το νόημα των Χριστουγέννων. Την ημέρα την ίδια των Χριστουγέννων είμαι πανευτυχής. Ανοίγω τα δώρα μου ανήμερα το πρωί μαζί με την αδελφή μου και χαιρόμαστε πολύ. Οι γονείς μου βάζουνε χριστουγεννιάτικη μουσική, ανάβουνε το τζάκι και ετοιμάζουνε το χριστουγεννιάτικο τραπέζι: γαλοπούλα, πατάτες, σαλάτα, κρασιά, γλυκά. Έρχονται ο παππούς και η γιαγιά μου ο θείος και η θεία μου από την Οττάβα με το σκυλάκι τους. Μετά από το φαγητό, ανοίγουμε όλοι τα δώρα μας. Κατόπιν, τραβάμε φωτογραφίες και αρχίζω να παίζω με τα καινούργια μου δώρα μαζί με την αδελφή μου. Τι ωραία που είναι τα Χριστούγεννα!

Νατάσα Λάμπρου

Τα Χριστούγεννα είναι μια πάρα πολύ σπουδαία γιορτή. Γιατί είναι η μέρα που γεννήθηκε ο Χριστός στη φάτνη και γι'αυτό γιορτάζουμε αυτή τη μέρα. Γιορτάζουμε τα όνομα Χρήστο και Χριστίνα. Πριν τα Χριστούγεννα, στη νύχτα, εμείς πάμε να κοιμηθούμε. Ο Άγιος Βασίλης έρχεται και μας δίνει δώρα. Το πρωί τα Χριστούγεννα βλέπουμε τόσα πολλά δώρα κάτω από το χριστουγεννιάτικο δέντρο μας. Όταν ανοίγουμε όλα αυτά τα δώρα είμαστε τόσο χαρούμενοι. Τα Χριστούγεννα δεν είναι μόνο να πάρεις δώρα, είναι να γιορτάσουμε αυτή τη γιορτή και να είμαστε με την οικογένειά μας. Τα Χριστούγεννα φτιάχνουμε γλυκά σαν κουλούρια, κουραμπιέδες, τσουρέκια και άλλα, να φάμε. Τα Χριστούγεννα πρέπει να φτιάξουμε πολλά πράγματα σαν το χριστουγεννιάτικο δέντρο, όλα τα γλυκά και πολλά άλλα. Είναι μια γιορτή που είσαι καλή, χαρούμενη με την οικογένειά σου. Καλά Χριστούγεννα!

Αναστασία Κουτσούκου

Τα Χριστούγεννα είναι μια μεγάλη γιορτή. Αυτή την ημέρα γεννήθηκε ο Ιησούς μας. Για μένα αυτή η μέρα σημαίνει αγάπη. Εγώ θα ήθελα να έχουμε πάντα ειρήνη, χωρίς πόλεμο στον κόσμο. Να μην υπάρχει πείνα. Τα παιδιά του κόσμου να έχουν αρκετό φαγητό, όπως εγώ και η αδελφή μου. Εγώ αισθάνομαι τυχερή που έχω μια οικογένεια που μ'αγαπάει και πολλούς καλούς φίλους. Τα Χριστούγεννα δεν είναι μόνο για δώρα, είναι για την αγάπη που δίνουμε στους ανθρώπους. Ο ένας να βοηθάει πάντα τον άλλον. Εύχομαι καλά Χριστούγεννα και μια καινούργια χρονιά 2010 γεμάτη υγεία, αγάπη και ειρήνη για όλον τον κόσμο!

Γεωργία Κούτο

Άρχισαν πάλι τα χιόνια και όταν τα βλέπω, ξέρω πως έρχονται τα Χριστούγεννα! Τα Χριστούγεννα είναι μια πάρα πολύ ωαία γιορτή. Αυτή τη μέρα γεννήθηκε ο Χριστός. Τα παιδάκια και οι μεγάλοι παίρνουν δώρα από τους φίλους τους, τους γονείς και από τους συγγενείς τους. Αγοράζουμε δέντρο και το στολίζουμε. Το λαμπρό αστέρι το βάζουμε από πάνω από το δέντρο, γιατί εκεί είχε σταματήσει. Από κάτω από το δέντρο βάζουμε όλα τα δώρα!

Εύα Μαλαμά

Κάθε χρόνο στις 25 Δεκεμβρίου όλοι οι Χριστιανοί γιορτάζουν τα Χριστούγεννα, τη γέννηση δηλαδή του Χριστού. Η Γέννηση του Χριστού είναι ένα χαρούμενο γεγονός, γι'αυτό στολίζουμε τα σπίτια με πολύχρωμα φώτα και το χριστουγεννιάτικο δέντρο. Επίσης, όλες οι οικογένειες μαζεύονται και ανταλλάζουν δώρα. Υπάρχουν όμως πολλοί άνθρωποι που έχουν ανάγκη τη βοήθειά μας. Δεν είναι μόνο να παίρνεις δώρα, είναι να δίνεις κάτι πίσω σε όσους ανθρώπους έχουν ανάγκη.

Νικόλας Σπύρου

Μετράω τις μέρες ώσπου να έρθει ο Αγιο-Βασίλης και περιμένω με αγωνία τα δώρα που θα μου έρθουνε. Μετράω τις μέρες ώσπου να έρθει ο Άγιος Βασίλης και να κάτσουμε στο ταπέζι με όλη την οικογένειά μας να περάσουμε μια αξέχαστη χριστουγεννιάτικη μέρα.

Γαβριέλλα Νικολακάκη

Τι μεγάλη γιορτή! Αυτή τη μέρα η Παναγία γέννησε το Χριστούλη μας. Που ήρθε στη γη να μας βοηθάει και να μας προστατεύει. Η μαμά μου από αρκετές ημέρες πριν αρχίζει τις ετοιμασίες στο σπίτι. Τη βοηθάω κι εγώ. Στολίζουμε μαζί το δέντρο καθώς και το σπίτι μέσα κι έξω. Την παραμονή των Χριστουγέννων ο Άγιος Βασίλης περνά από το σπίτι μας φορτωμένος με δώρα για όλους μας. Με πόση χαρά περιμένω όλες αυτές τις άγιες μέρες!!!

Γιάννης Ζαβιτσάνος

ΧΡΙΣΤΟΥΓΕΝΝΙΑΤΙΚΗ ΕΚΣΤΡΑΤΕΙΑ ΔΙΑΝΟΜΗΣ ΤΡΟΦΙΜΩΝ

Οι Κοινωνικές Υπηρεσίες της Ελληνικής Κοινότητας Μοντρεάλ οργανώνουν και φέτος εκστρατεία συγκέντρωσης και διανομής τροφίμων σε ελληνικές οικογένειες καθώς και σε άτομα που έχουν ανάγκη.

Το Τμήμα Κοινωνικών Υπηρεσιών καλεί όλους τους συμπάροικους, τις επιχειρήσεις, τους οργανισμούς και τους συλλόγους να συνεισφέρουν στην ανθρωπιστική αυτή πρωτοβουλία προσφέροντας χρήματα, τα οποία θα διατεθούν για την αγορά τροφίμων (Gift Certificates). Όλες οι δωρεές χρημάτων πρέπει να συγκεντρωθούν ως τις **12 Δεκεμβρίου 2009.**

Αυτά τα Χριστούγεννα ας δείξουμε έμπρακτα την αγάπη και τη συμπαράστασή μας προς τους συνανθρώπους μας.Παρακαλούνται να επικοινωνήσουν με το Τμήμα μας όσοι γνωρίζουν οικογένειες με χαμηλό εισόδημα ή άτομα που αντιμετωπίζουν οικονομικές δυσκολίες ή είναι άνεργοι.

Οι ενδιαφερόμενοι παρακαλούνται να επικοινωνήσουν με το Τμήμα Κοινωνικών Υπηρεσιών της Ελληνικής Κοινότητας Μοντρεάλ στο τηλέφωνο 514-738-2421, εσωτερικό 120 και 121. Καθώς επίσης και στο γραφείο μας στο Park Extension: 514-906-0784 και στη Νότια Ακτή: 450-443-8197 και να δίνουν το όνομα και το αριθμό του τηλεφώνου τους.

COMMUNAUTÉ HELLÉNIQUE DE MONTRÉAL
ΕΛΛΗΝΙΚΗ ΚΟΙΝΟΤΗΣ ΜΟΝΤΡΕΑΛ

Πρωτοχρονιάτικο Ρεβεγιόν

Πέμπτη, 31 Δεκεμβρίου 2009

ΣΤΟ ΕΛΛΗΝΙΚΟ ΚΟΙΝΟΤΙΚΟ ΚΕΝΤΡΟ
5757 Wilderton Avenue, Montreal

Πλούσιο μουσικό πρόγραμμα
από την ορχήστρα & DJ Βασίλη Γαλάτη

Για τον τυχερό της βασιλόπιττας - Μια χρυσή λίρα
Οικογενειακό πατροπαράδοτο γλέντι για ολόκληρη την οικογένεια

Κλείστε το τραπέζι σας
τηλεφωνώντας στο
514-738-2421 εσωτερικό: 231

Τιμή εισιτηρίου $100 (Open Bar)
Άτομα κάτω των 17 χρονών $60
Παιδιά κάτω των 5 χρονών Ελεύθερη είσοδος

We take care
of the
Children

ΤΟ ΒΗΜΑ ΤΗΣ ΟΤΤΑΒΑΣ

Του συνεργάτη μας **Γεωργίου Κανελλάκου**

ΤΗΝ 20η ΕΠΕΤΕΙΟ ΑΠΟ ΤΗΝ ΗΜΕΡΑ ΤΗΣ ΙΔΡΥΣΕΩΣ ΤΟΥ ΓΙΟΡΤΑΣΕ Ο ΣΥΛΛΟΓΟΣ ΛΑΚΩΝΩΝ ΟΤΤΑΒΑΣ ΚΑΙ ΠΕΡΙΧΩΡΩΝ

Φανταστική ήταν η επιτυχία της εορτής για να τιμηθεί η 20η επέτειος από την ημέρα που ιδρύθηκε ο Σύλλογος Λακώνων Οττάβας και περιχώρων. Η τιμητική εκδήλωση έγινε την 21η Νοεμβρίου στο Κοινοτικό Κέντρο της Κοινότητος.

Όπως κάθε χρόνο, έτσι και φέτος για την άρτια οργάνωση της εκδήλωσης, είχαν εργαστεί τόσο ο Πρόεδρος του Συλλόγου κ. Άρης Μακρής, όσο και τα υπόλοιπα μέλη του Διοικητικού Συμβουλίου του Συλλόγου που αγαπούν το Σύλλογό τους και κάνουν ό,τι είναι δυνατόν για την επιτυχία των εκδηλώσεών του.

Στην ωραία αυτή εκδήλωση μεταξύ των άλλων παραβρέθηκαν η Πρόεδρος της Κοινότητος, κα Πηνελόπη Μακροδημήτρη Καρλή με τον σύζυγό της Γιώργο Καρλή, ο Πρόξενος από την Ελληνική Πρεσβεία κ. Μιχαήλ Βότσης, ο Ακόλουθος Άμυνας Σμήναρχος Γεώργιος Γαλανός με την οικογένειά του, ο Πρόεδρος της Παν-Λακωνικής Ομοσπονδίας ΗΠΑ και ΚΑΝΑΔΑ, κ. Κώστας Κουτράκος που είχε έλθει από την South Carolina,πάρα πολλοί Λάκωνες και μέλη της Λακωνικής Αδελφότητος από το Μόντρεαλ, πολλοί εκπρόσωποι ελληνικών σωματείων της πόλεώς μας, πολλοί συμπατριώτες που κατάγονται από την όμορφη και ιστορική Λακωνία, καθώς και πολλοί φίλοι τους.

Προς τους παρευρισκόμενους απηύθυναν σύντομο χαιρετισμό η Πρόεδρος της Ελληνικής Κοινότητος, κα Πηνελόπη Μακροδημήτρη Καρλή, ο Πρόεδρος κ. Μιχαήλ Βότσης, ο Ακόλουθος Άμυνας Σμήναρχος κ. Γεώργιος Γαλανός, ο Πρόεδρος της Παλλακωνικής Ομοσπονδίας ΗΠΑ και Καναδά, κ. Κώστας Κουτράκος, ενώ ο Πρόεδρος του Συλλόγου Λακώνων κ. Άρης Μακρής, αναφέρθηκε εν συντομία στα πεπραγμένα και τους σκοπούς του Συλλόγου και ευχαρίστησε τους παρευρισκομένους που κοσμούσαν με την παρουσία τους την αίθουσα και έδιναν ένα ευχάριστο χρώμα στην αίθουσα του Κοινοτικού Κέντρου. Υπέροχη ήταν η παρουσία του χορευτικού συγκροτήματος της Κοινότητος στην εκδήλωση. Τα παιδιά, φορώντας τις ωραίες εθνικές μας στολές, χόρεψαν άψογα διάφορους παραδοσιακούς χορούς. Η ωραία εκδήλωση των Λακώνων γινόταν πιο ωραία με το υπέροχο D.J. του φανταστικού και μοναδικού ΒΑΣΙΛΗ ΓΑΛΑΤΗ από το Μόντρεαλ. Μαζί του διασκέδασαν τους παρευρισκομένους ο Γιάννης Καπερώνης στο τραγούδι, ο Γιώργος Γριτζιώτης στο μπουζούκι, ο Λούης Καναράς στο κλαρίνο, καθώς και η Στέλλα και η Εύα στο τραγούδι.

Για τις προσφορές τους και την αγάπη τους προς τον Σύλλογο, τιμήθηκαν με τιμητική πλακέτα ο Νικόλαος και ο Δημήτριος Σουρτζής από το ELECTRICAL AND PLUMBING STORE, ο Αποστόλης Ζούρντος και ο Στ. Κούτσος από το BATON ROUGE και ο Παναγ. Κατσούλης από το GREEK SOUVLAKI HOUSE. Επίσης με τιμητικές πλακέτες τιμήθηκαν όλα τα μέλη των συμβουλίων που υπηρέτησαν τα τελευταία 20 χρόνια στο Σύλλογο Λακώνων.

Με μεγάλη επιτυχία, χρέη Συμποσιάρχου έκαναν ο κ. Ηλίας Παναγιωτάκος από κοινού με τον Πρόεδρο του Συλλόγου, κ. Άρη Μακρή.

Περιττό να πούμε ότι τα φαγητά, τα γλυκά και τα διάφορα φρούτα ήταν ωραία και άφθονα.

Τόσο το «Ε. ΒΗΜΑ» της Οττάβας, όσο και εγώ προσωπικά σαν Επίτιμος Πρόεδρος του Συλλόγου, εύχομαι στο Σύλλογο των Λακώνων πάντα καλή πρόοδο και επιτυχίες.

Και του χρόνου λοιπόν.

Ο Πρόεδρος της Παλλακωνικής Ομοσπονδίας U.S.A. και Καναδά, κ. Κώστας Κουτράκος χαιρετά τους παρευρισκόμενους και αναφέρεται στο έργο και τους στόχους της Παλλακωνικής. Δίπλα του είναι ο πρόεδρος του Συλλόγου Λακώνων Οττάβας κ. Αρης Μακρής

Αναμνηστικό στιγμιότυπο όλων όσων είχαν υπηρετήσει τον Σύλλογο με τις ειδικές πλακέτες που τιμήθηκαν.

Ο Επίτιμος Πρόεδρος του Συλλόγου Γεώργιος Κανελλάκος, κατά την ώρα που απαγγέλλει δύο επίκαιρα ποιήματα: «Ο Λάκωνας» και «Η Σπάρτη».

Ο υπέροχος και ασυναγώνιστος στη μουσική και την διασκέδαση Βασίλης Γαλάτης από το Μόντρεαλ (πίσω από την κονσόλα). Μαζί του είναι ο Γιάννης Καπερώνης (τραγούδι), ο Γιώργος Γριτζιώτης (μπουζούκι), ο Λούης Καναράς (κλαρίνο), η Στέλλα και η Εύα (τραγούδι).

Το τιμητικό τραπέζι με Λάκωνες από το Μοντρεάλ και μέλη της Λακωνικής Αδελφότητος Καναδά, που τίμησαν με την παρουσία τους την ωραία εκδήλωση του Συλλόγου Λακώνων Οττάβας. Μαζί τους (στο άκρον δεξιά) είναι ο Πρόεδρος της Παν-Λακωνικής Ομοσπονδίας U.S.A.-Καναδά, Κώστας Κουτράκος

ΘΡΗΣΚΕΥΤΙΚΗ ΣΕΛΙΔΑ

ΣΥΝΕΧΕΙΑ ΑΠΟ ΣΕΛ 82

Ε΄. Αναζητητής, ερευνητής και κήρυξ της αληθείας. Αυτό που είπε ο Ανδρέας (όπως και ο Φίλιππος) «ευρήκαμεν τον Μεσσίαν» δείχνει ότι αναζητούσε και έψαχνε και ερευνούσε να βρει τον Μεσσία που αναγγέλλανε οι Γραφές. Είχε τον ευγενή πόθο που είχαν όλοι οι άγιοι. Να γνωρίσει το Χριστό και την αλήθειά του. Και αφού βρήκε το Μεσσία φρόντισε το αποτέλεσμα της έρευνας του να το κοινοποιήσει και στους άλλους και μάλιστα στον αδελφό του Πέτρο. Το ρήμα «ευρήκαμεν» παρατηρεί ο άγιος Χρυσόστομος φανερώνει τη θερμή τους προσδοκία, που έμοιαζε μ' εκείνην, που κυριεύει την γυναίκα όταν πρόκειται να γεννήσει. Φανερώνει επίσης τη μεγάλη τους χαρά μετά την απόκτηση αυτού που τόσον ποθούσαν. Θυμίζει τη χαρά του Αρχιμήδη όταν ανακάλυψε νόμο της φυσικής και έξαλλος σχεδόν βγήκε στους δρόμους φωνάζοντας «Εύρηκα! Εύρηκα!». Φανερώνει τέλος και την βιασύνη τους να μεταφέρουν σε άλλους τα ευχάριστα νέα πράγμα που το έκαναν αμέσως όπως είδαμε.

ΣΤ΄. Μέρη που κήρυξε ο απόστολος Ανδρέας. Μετά την πεντηκοστή κήρυξε κατά την παράδοση στην Συρία, Βιθυνία, Πόντο και μετά στην Σκυθία, την νότιο δηλαδή Ρωσία, και έφθασε μέχρι του Δνείπερου ποταμού και του τόπου που σήμερα είναι κτισμένο το Κίεβο. Το Κίεβο είναι ιερή πόλη για τους Ρώσους, γιατί από κει ήρθε ο χριστιανισμός σ' αυτούς. Το δε όνομα Ανδρέας είναι πολύ συνηθισμένο και διαδεδομένο σ' αυτούς.

Από τη Σκυθία κατέβηκε στο Βυζάντιο και ίδρυσε την πρώτη εκκλησία με επίσκοπο τον Στάχυ. Γι' αυτό τιμάται ιδιαιτέρως από το Πατριαρχείο της Κωνσταντινουπόλεως. Κι από κει κατέβηκε στην νότιο Ελλάδα και στην Πάτρα δέχθηκε το μαρτύριο χάριν του Χριστού και του ευαγγελίου του.

Περίφημο μοναστήρι αφιερωμένο στον άγιο Ανδρέα έχει η κατεχόμενη από τους Τούρκους Κύπρος μας. Στη μύτη της Κύπρου απέναντι από τη Συρία υπάρχει το μοναστήρι αυτό με Έλληνα ιερομόναχο και λειτουργεί ακόμη εν μέσω ποικίλων δυσκολιών και αντιξοοτήτων. Κατά την παράδοση, πηγαίνοντας με πλοίο ο απόστολος από την Ιόππη στην Αντιόχεια, σταμάτησε εκεί και επειδή δεν υπήρχε νερό έβγαλε το αγίασμα που υπάρχει μέχρι τώρα. Το όνομα δε του αποστόλου είναι πολύ διαδεδομένο σε άνδρες και γυναίκες. Ολόκληρη η Κύπρος τον τιμά ιδιαίτερα.

Τον Ανδρέα τον τιμούν πολύ και στη Σικελία όπως και στη Σκωτία και τον θεωρούν προστάτη τους. Η σημαία της Σικελίας όπως και της Σκωτίας είχε πάνω της τον χιαστί σταυρό που μαρτύρησε ο απόστολος. Όταν η Σκωτία ενώθηκε με την Αγγλία τότε ο χιαστί σταυρός πέρασε και στη σημαία της Βρετανίας.

ΜΕΛΕΤΙΟΣ ΑΠ. ΒΑΔΡΑΧΑΝΗΣ
ΑΡΧΙΜΑΝΔΡΙΤΗΣ
www.pmeletios.com

Les Immeubles ATHENS Inc. courtier immobilie agrée 514.270.4103

PAM NIKOLOPOULOS
agent immobilier affilié
514.235-0548

1) CHOMEDEY – ILE PATON, Μοναχικό Υπέροχο DELUXE COTTAGE, με θέα το ποτάμι, 5+1 κρεβ/ρες, 5 μπάνια, ξύλινα πατώματα παντού, σαλοτραπεζαρία με τζάκι, καθιστικό με 2° τζάκι, μεγάλο τελειωμένο υπόγειο και με Bachelor. **Πρέπει να το δείτε**

2) NEW BORDEAUX – SEMI-DETACHED COTTAGE, 3 υπνοδωμάτια, ανακαινισμένο, μεγάλο τελειωμένο υπόγειο

3) NEW BORDEAUX: Μονοκατοικία, καινούριο στην αγορά, 3+1 υπνοδωμάτια, μεγάλο υπόγειο με 4° υπνοδωμάτιο, ανακαινισμένο από το Α έως το Ω, solarium με τζάκι, πρέπει να το δείτε

4) CHOMEDEY: Μοναχικό Κτίριο, 4Χ5 ½, 2 γκαράζ, ηλεκτρικές θερμάνσεις, καινούρια παράθυρα, μπαλκόνια, κουζίνες κτλ

5) NEW BORDEAUX: DUPLEX 2X5 ½. BACHELOR, με διπλό Garage. Γωνιακό και μοναχικό. Τιμή:$429.000

Μετά την απόφαση της Ελβετίας
Δημοψήφισμα και στην Ολλανδία για τους μιναρέδες ζητά ακροδεξιός πολιτικός

Associated Press Αμστερνταμ Ο ακροδεξιός βουλευτής Γκερτ Βίλντερς ζήτησε να διεξαχθεί και στην Ολλανδία δημοψήφισμα για την απαγόρευση των μιναρέδων, όπως αυτό που πραγματοποιήθηκε στην Ελβετία, αναφέρει η ιστοσελίδα του Κόμματος για την Ελευθερία (PVV) του Ολλανδού πολιτικού.

«Αυτό που είναι δυνατό στην Ελβετία πρέπει να γίνει δυνατό και εδώ», τονίζει ο Γκ.Βίλντερς σε ανακοίνωσή του.

«Θα καλέσουμε την κυβέρνηση να φροντίσει ώστε να γίνει δυνατή η διεξαγωγή ενός τέτοιου δημοψηφίσματος στην Ολλανδία», προσθέτει, ενώ χαιρετίζει το αποτέλεσμα του ελβετικού δημοψηφίσματος.

Ο Βίλντερς τονίζει ότι το κόμμα του, που όπως έχει τονίσει συχνά, τάσσεται κατά του «εξισλαμισμού» της Ευρώπης και χαρακτηρίζει το Κοράνι «φασιστικό», ενδέχεται να αναλάβει την πρωτοβουλία για ένα τέτοιο δημοψήφισμα καταθέτοντας σχετική πρόταση νόμου στο Κοινοβούλιο, όπου διαθέτει εννέα έδρες σε σύνολο 150.

Το ολλανδικό Σύνταγμα δεν προβλέπει τη διενέργεια δημοψηφισμάτων και όλες οι προσπάθειες βουλευτών που κατέθεσαν σχετικές προτάσεις νόμου μέχρι σήμερα έχουν απορριφθεί.

Σε δημοψήφισμα οι Ελβετοί ψήφισαν με ποσοστό 57,5% την απαγόρευση κατασκευής μιναρέδων.

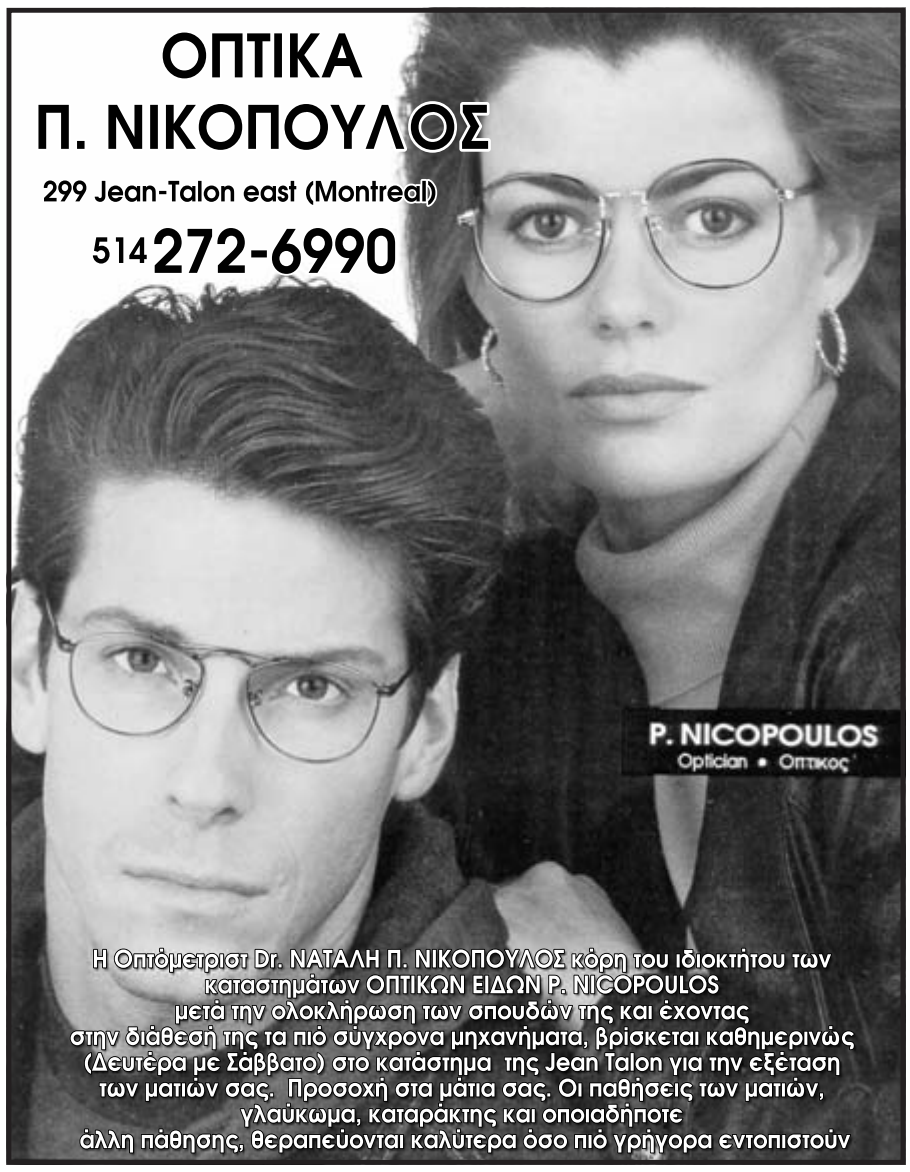

Οι μετρητές νερού θα στοιχίσουν στον Δήμο Ασχέτως αν τοποθετηθούν ή όχι

ΣΥΝΕΧΕΙΑ ΑΠΟ ΣΕΛ 1

Και αυτό επειδή η απόφαση για να τεθεί σε ισχύ η ακύρωση θα πρέπει να εγκριθεί και από το Κεντρικό Συμβούλιο της ευρύτερης περιοχής του Μοντρεάλ, στο οποίο συμμετέχουν εκπρόσωποι του Δήμου του Μοντρεάλ καθώς και των υπολοίπων δήμων που από κοινού αποτελούν το agglomeration council (ένα ειδικό συμβούλιο στο οποίο, συμμετέχουν και τα 15 προάστια που προτίμησαν να μην συγχωνευθούν με τον Δήμο του Μοντρεάλ, αλλά ο Δήμος του Μοντρεάλ διαθέτει το 87% των ψήφων του) και επί πλέον επειδή υπάρχει πρόνοια επιβολής προστίμου σε περίπτωση μονομερούς ακύρωσής του συμβολαίου.

Παρ' όλα αυτά το συμβόλαιο αυτό δεν θα ακυρωθεί αμέσως αφού υπάρχει ειδικός όρος που προβλέπει ότι σε περίπτωση μονομερούς ακύρωσης, η ακύρωση θα αρχίσει να ισχύει μετά από ενενήντα ημέρες.

Ετσι το συμβόλαιο αυτό, το μεγαλύτερο στην ιστορία του Μοντρεάλ θα συνεχίζει να απασχολεί και τα μέλη του Διοικητικού Συμβουλίου του Μοντρεάλ και τους δημότες που θα κληθούν να πληρώσουν τις αποζημιώσεις που φαίνεται ότι θα διεκδικήσει η εταιρία Genieau που είχε αναλάβει την τοποθέτηση των μετρητών και την επί 25 χρόνια επίβλεψη της συντήρησής τους.

Εν τω μεταξύ οι δημοτικοί σύμβουλοι που ανήκουν στο κόμμα του κ. Τραμπλέ που διαθέτει την πλειοψηφία στον Δήμο, καταψήφισαν πρόταση που υπέβαλλε η αρχηγός της αντιπολιτεύσεως Λουίζ Χαρέρ, μέσω της οποίας ζητούσε την ακύρωση του πενταετούς συμβολαίου που είχε ο Δήμος με την εταιρία παροχής συμβουλών BPR. Η εταιρία αυτή, με συμβόλαιο ύψους $4.7 εκατομμυρίων είχε αναλάβει την παρακολούθηση της τοποθέτησης των μετρητών και ήταν υπεύθυνη καθορισμού των προδιαγραφών προκήρυξης του διαγωνισμού για την ανάληψη του έργου τοποθέτησης τους.

Παρ' ότι το συμβόλαιο με την εταιρία Genieau ακυρώνεται η BPR έχει βασικό έργο να επιτελέσει είπε ο Δήμαρχος Ζεράλ Τραμπλέ, απαντώντας στις απόψεις τηις κ. Χαρέλ και των δημοτικών συμβούλων του Vision Montreal που χαρακτήρισαν παράλογη την περαιτέρω διατήρηση του συμβολαίου.

Αξιοσημείωτο είναι το γεγονός ότι υπέρ της παραμονής της BPR ψήφισε και το Δημοτικό κόμμα της Αντιπολίτευσης Project Montreal, αντιπρόσωπος του οποίου εκλέχτηκε στην Εκτελεστική Επιτροπή του Δήμου.

Εν τω μεταξύ την Πέμπτη το βράδυ στην ειδική σύσκεψη των δημάρχων (agglomeration council) αποφασίστηκε η ακύρωση του συμβολαίου για την τοποθέτηση των μετρητών νερού.

Δεν έχω άλλη επιλογή παρά να ψηφίσω υπέρ της ακύρωσης αυτού του συμβολαίου, δεδομένου ότι αυτό το συμβόλαιο, ποτέ μα ποτέ δεν θα έπρεπε να είχε εγκριθεί είπε η Δήμαρχος του Baie d' Urfe Maria Tutino.

Οι Δήμαρχοι των προαστίων ομόφωνα το 2007 είχαν καταψηφίσει την συμφωνία με την εταιρία Genieau που ανέλαβε την τοποθέτηση των μετρητών νερού.

Θα ψηφίσω υπέρ της απόφασης ακύρωσης του συμβολαίου, με πολλές επιφυλάξεις. Αλλά φοβούμαι και τώρα, όπως φοβόμουν και όταν ψηφίζαμε υπέρ της έγκρισής του, ανέφερε ο Δήμαρχος του Pointe Claire Bill Mac Murchie.

Οι Δήμαρχοι τόνισαν ότι ψηφίζουν υπέρ της ακύρωσης του συμβολαίου αφού έτσι φαίνεται ότι το κόστος με το οποίο θα επιβαρυνθεί ο Δήμος θα είναι χαμηλότερο.

Ο Δήμαρχος του Cote st. Luc Anthony Housefather υπενθύμισε ότι παρά τις έντονες αντιρρήσεις μας δεχτήκατε να υπογράψετε την σύμβαση. Μάλιστα έκανε και δύο προτάσεις σύμφωνα με τις οποίες ο Δήμος του Μοντρεάλ θα επιβαρυνθεί με ολόκληρο το έως τώρα κόστος και σε περίπτωση που ό Δήμος θα υποχρεωθεί να πληρώσει πρόστιμο αυτό να το επιβαρυνθεί και πάλι εξ ολοκλήρου ο Δήμος του Μοντρεάλ.

Δεν νομίζετε ότι θα είναι άδικο να πληρώσουν οι Δημότες μας για κάτι που είχαμε εναντιωθεί εξ αρχής, είπε ο Δήμαρχος του Cote st Luc για να ακούσει από τον κ. Τραμπλέ ότι είμαστε συνέταιροι και στα καλά και στα άσχημα και ως εκ τούτου η πρότασή του δεν μπορεί να γίνει αποδεκτή.

Οι 15 Δήμοι θα υποχρεωθούν να πληρώσουν από το κόστος επιβάρυνσης το 20%. Το ποσοστό είναι το ίδιο που ισχύει σε όλες τις περιπτώσεις, υπενθύμισε ο κ. Τραμπλέ, που τόνισε ότι δυστυχώς δεν μπορεί να αλλάξει το παρελθόν.

Πάντως το θέμα της ακύρωσης του συμβολαίου τοποθέτησης των μετρητών νερού φαίνεται ότι θα απασχολεί επί μακρόν το Μόντρεαλ αφού συνεχίζονται οι αστυνομικές έρευνες, ενώ πληθαίνουν οι φωνές που ζητούν από την επαρχιακή κυβέρνηση να ζητήσει δημόσιες ακροάσεις αφού όλο και περισσότεροι βλέπουν ανάμειξη του υποκόσμου.

Depuis 1956

MOURELATOS

Since 1956

SUPERMARCHÉ

FILETS DE BOEUF COMPLET
COMPLET BEEF FILETS
4.99 /lb 11.00/kg

BIFTECK & RÔTI DE CÔTES DE BOEUF
Cat. AA
RIB ROAST & STEAK
5.99 /lb 13.21/kg

CHAPON ENTIER FRAIS
2.8 - 3 kg
FRESH WHOLE CAPON
1.99 /lb 4.39/kg

MORTADELLE
Mastro
MORTADELLA
3.99 /lb 88¢/100g

GROSSES AUBERGINES
Pr. du Mexique
Cat. extra fantaisie
LARGE EGGPLANTS
79¢ /lb 1.74/kg

COURGETTES
Pr. du Québec
Cat. extra fantaisie
ZUCCHINIS

BANANES
Pr. de la Colombie
BANANAS
Turbana
49¢ /lb 1.08/kg

COURGETTES BLANCHES
Pr. du Mexique
WHITE ZUCCHINIS
99¢ /lb 2.14/kg

POIRES YA D'ASIE
Pr. de Chine
ASIAN YA-PEARS

CAROTTES
Pr. du Québec
sac de 5 lb/bag
CARROTS
99¢ ch. ea.

OIGNONS JAUNES
Pr. du Québec
sac de 5 lb/bag
YELLOW ONIONS
99¢ ch. ea.

ALFA MINI ROLLS
Alfa - 1000 g
fromage, épinards, patates/cheese, spinach, potatoes
ALFA MINI ROLLS
~~9.99~~ ea.
7.99 ch. ea.

FROMAGE
La vache qui rit
24 unités
CHEESE
5.99 ch. ea.

FROMAGE SUISSE EMMENTHAL
SWISS CHEESE
6.99 /lb 1.54/100g

PÂTES
Helios - 500 g
PASTA
WOW!
99¢ ch. ea.

HUILE DE GRIGNONS
Olivia
3 L
POMACE OIL
8.99 ch. ea.

HUILE VÉGÉTALE
Unico
3 L
VEGETABLE OIL
3.99 ch. ea.

JUS DE FRUITS
Oasis
960 ml - 3x200 ml
assortis/*assorted*
FRUIT JUICE
99¢ ch. ea.

MINIGO & TUBES
Yoplait
6 x 60 g - 8 x 60 g
assortis/assorted
MINIGO & TUBES
2/3.99

THON
Admiral
170 g
TUNA
89¢ ch. ea.

BISCUITS
Ritz
de Christie
225 g
COOKIES
1.99 ch. ea.

CRÈME SÛRE NATURE
Liberté
500 ml
NATURE SOUR CREAM
1.89 ch. ea.

Spéciaux en vigueur du 3 decembre au 9 decembre 2009

4919, NOTRE-DAME, CHOMEDEY
681-4300

4957, ST-JEAN, PIERREFONDS
620-4200

1855, O'BRIEN, ST-LAURENT
956-0100

Specials effective from December 3th to December 9th, 2009

3174550

MARCHÉ Adonis

www.adonisproducts.com

CHERS CLIENTS, RÉSERVEZ DÈS MAINTENANT VOS BÛCHES, GÂTEAUX ET METS PRÉPARÉS POUR NOËL

SUPER SPÉCIAUX
SUPER SPECIALS
07 08 09 10 11 12 13 DÉCEMBRE DECEMBER 2009*

De notre rôtisserie / From our grill

ASSIETTE SHISH TAOUK OU SHAWARMA AVEC SALADE FATOUCH, RIZ OU PATATES — 5,99 ch. ea.

Le Royaume de la Fraîcheur / The Freshness Kingdom

AUBERGINE RÉGULIÈRE — REGULAR EGGPLANT — MEXIQUE/MEXICO — 69¢ lb. 1,52 kg

ZUCCHINI VERT — GREEN ZUCCHINI — MEXIQUE/MEXICO — 59¢ lb. 1,30 kg

BROCOLI — BROCCOLI — GR. 18 SIZE — É-U/USA — 99¢ ch. ea.

ENDIVES — BELGIQUE/BELGIUM — 1,99 lb. 4,39 kg

ANANAS EXTRA DOUX — EXTRA SWEET PINEAPPLE — GR. 5 SIZE — COSTA RICA
NON- ÉPLUCHÉ UNPEELED 2,49 ch. ea. — ÉPLUCHÉ PEELED 2,99 ch. ea.

BANANES «TURBANA» — BANANAS — COSTA RICA — 39¢ lb. 0,86 kg

ORANGE NAVEL — GR. 88 SIZE — É-U/USA — 10/2,99

MANGUE — MANGO — GR. 9 SIZE — ÉQUATEUR/EQUADOR — 59¢ ch. ea.

Poissonnerie Syrène de la mer
1805 Sauvé O. et Adonis 4601 Des Sources

LOUP DE MER FRAIS MÉDITERRANNÉEN — MEDITERRANEAN SEA BASS — SI LA TEMPÉRATURE LE PERMET — 5,59 lb. 12,32 kg

CREVETTES TIGRÉES 16/20 AVEC ÉCAILLES DÉCONGELÉES — BLACK TIGER SHRIMPS — 6,99 lb 15,41 kg

Viandes Fraîches / Fresh Meat

FILET DE PORC — PORK FILLET — 2,69 lb. 5,93 kg

WOW

SAUCISSE MERGUEZ — MERGUEZ SAUSAGE — 3,39 lb. 7,47 kg

AILE DE POULET MARINÉES — MARINATED CHICKEN WINGS — 2,99 lb. 6,59 kg

ESCALOPES DE VEAU DE GRAIN — GRAIN FED VEAL SCALLOPS — 4,49 lb. 9,89 kg

De nos réfrigérateurs / our fridges

FROMAGE À LA CRÈME — CREAM CHEESE — CHOIX VARIÉS/ASSORTED — LACTANCIA — 250 G — 1,99 ch. ea.

FROMAGE MOZZARELLA RÂPÉ — SHREDDED MOZZARELLA CHEESE — ITALIANO OU/OR TEX MEX — KRAFT — 380 G — 5,49 ch. ea.

LABNEH RÉGULIER SEULEMENT — LABNEH REGULAR ONLY — PHOENICIA — 500 G — 3,49 ch. ea.

YOP YOGOURT — YOPLAIT — 200 ML — 3/1,98

COOL WHIP — GARNITURE FOUETTÉ RÉGULIÈRE OU LÉGÈRE — WHIPPED CREAM — REGULAR OR LIGHT — KRAFT — 225 G — 1,99 ch. ea.

WOW

PESTO — RÉGULIER/REGULAR — FONTAINE SANTÉ — 180 G — 4,99 ch. ea.

ACHETEZ 1 PESTO RÉGULIER ET OBTENEZ 1 CILANTRO OU LE ROSSO GRATUIT

ZERO YOGOURT — CHOIX VARIÉS — ASSORTED — ASTRO — 16 X 100 G — 3,89 ch. ea.

Les surgelés / Frozen food

PHYLLO PÂTE FEUILLETÉ — STRUDEL LEAVES — CEDAR — 454 G — 1,49 ch. ea.

COURONNE CREVETTES CUITES 61/70 — COOKED SHRIMPS RING — BLUE TIDE — 340 G — 5,49 ch. ea.

FILET DE MORUE — COD FILLET — BLUE TIDE — 400G — 2,99 ch. ea.

POMME DE TERRE FRITE COUPÉES ONDULÉES SEULEMENT — FRENCH FRIES CRINKLE CUT ONLY — MCCAIN — 1 KG — 2/3,00

Charcuterie de Qualité / Quality delicatessen

PROSCUITTO COTTO MASTRO — 3,59 lb. 7,92 kg

BOEUF FUMÉ À L'ANCIENNE — OLD FASHIONNED SMOKED BEEF — 3,99 lb. 8,80 kg

FROMAGE OKA L'ARTISAN — L'ARTISAN OKA CHEESE — 7,99 lb. 17,61 kg

WOW

FROMAGE JALESBERG RÉGULIER — REGULAR JALESBERG CHEESE — 7,99 lb. 17,61 kg

FROMAGE À FONDUE — FONDUE CHEESE — FROMALP — 400 G — 3,99 ch. ea.

FROMAGE FETA DOUBLE CRÈME — DOUBLE CREAM FETA CHEESE — 6,80 lb. 14,99 kg

Frais du jour / Fresh daily

MUFFIN ANGLAIS — ENGLISH MUFFINS — WESTON — 6 UN — 540 G — 2/3,00

WOW

Épicerie Universelle / Universal Grocery

TAHINEH AL-RABIH — 907 G — 4,99 ch. ea.

WOW

FARINE TOUT USAGE — ALL-PURPOSE FLOUR — ELEVEN STAR — 9 KG — 6,49 ch. ea.

WOW

RIZ BASMATI 555 — BASMATI RICE 555 — PHOENICIA — 10 LB — 7,99 ch. ea.

WOW

BIÈRES EXTRA — BEERS EXTRA — CORONA — 12 X 330 ML — 11,99 ch. ea.

WOW

CARNATION COLORANT À CAFÉ ORIGINAL — ORIGINAL COFFEE MATE — NESTLÉ — 450 G — 2,99 ch. ea.

CÉRÉALES AVOINE CROQUANTE — CEREALS OATMEAL CRISP — CHOIX VARIÉS/ASSORTED — GENERAL MILL'S — 425 G - 505 G — 3,49 ch. ea.

WOW

PANETTONE GATEAU ITALIEN — ITALIAN CAKE — RIALTO — 750 G — 2,99 ch. ea.

WOW

MINCE ALORS BISCUITS OU CRAQUELINS — THINSATIONS COOKIES OR CRACKERS — CHOIX VARIÉS/ASSORTED — CHRISTIE — 5 X 28 G — 6 X 21 G - 24 G — 2/4,00

POINTES D'ASPERGES VERTES EN CANETTES — GREEN ASPARGUS IN CAN — CEDAR — 341 ML — 1,29 ch. ea.

HARICOTS ROUGES — RED KIDNEY BEANS — CEDAR — 540 ML — 79¢ ch. ea.

ENSEMBLE POUR REPAS — DINER KIT — CHOIX VARIÉS/ASSORTED — OLD EL PASO — 275 G - 465 G — 3,49 ch. ea.

MÉLANGE À SOUPE — MIXED SOUP — PRODUITS SÉLECTIONNÉS SEULEMENT — SELECTED PRODUCT ONLY — CHOIX LIMITÉ/LIMITED CHOICE — KNORR — 47 G - 67 G — 79¢ ch. ea.

HUILE D'OLIVE EXTRA VIERGE — EXTRA VIRGIN OLIVE OIL — SITIA — 3 L — 18,99 ch. ea.

WOW

EAU MINÉRAL NATURELLE GAZÉIFIÉ — NATURAL SPARKLING MINERAL WATER — LOUTRAKI — 330 ML — 59¢ ch. ea.

EAU DE SOURCE — SPRING WATER — NAYA — 12 X 500 ML — 1,99 ch. ea.

BOISSON GAZEUSE EN BOUTEILLE — SOFT DRINK IN BOTTLE — PEPSI, 7UP OU CRUSH — 6 X 710 ML — 2/5,00

WOW

PRUNES SÉCHÉES DÉNOYAUTÉES — DRY PITTED PRUNES — CEDAR — 750 G — 4,99 ch. ea.

LENTILLES ROUGES CASSÉES — SPLITED RED LENTILS — CEDAR — 1,81 KG — 4,49 ch. ea.

CONCOMBRES MARINÉS TURQUE — TURKISH MARINATED CUCUMBERS — CEDAR — 500 ML — 1,39 ch. ea.

NETTOYANT À VITRE — GLASS CLEANER — WINDEX OU BON AMI — 765 ML - 560 G — 3,19 ch. ea.

Nous nous réservons le droit de limiter les quantités *ou jusqu'a épuisement de la marchandise. Le texte prévaut sur la photo

4601, boul. Des Sources
Dollard-des-Ormeaux
514-685-5050

2001 SAUVÉ O.
(Angle l'acadie)
514-382-8606

705, boul. Curé-Labelle
(entre Samson et Notre-Dame)
CHOMEDEY, Laval
450-978-2333

3100 boul. Thimens
Place Vertu
Saint-Laurent
514-904-6789

HEURES D'OUVERTURES

Lundi - mardi - mercredi	9 h 00 à 20 h 00
Jeudi - vendredi	9 h 00 à 21 h 00
Samedi	8 h 30 à 18 h 30
Dimanche	8 h 30 à 18 h 00