ΟΠΤΙΚΑ
Π. ΝΙΚΟΠΟΥΛΟΣ
Montreal
299 Jean Talon East
514 272.6990

• ΕΛΛΗΝΟ • ΚΑΝΑΔΙΚΟ •
ΒΗΜΑ.net
• GREEK CANADIAN • TRIBUNE • GRECQUE CANADIENNE •

1$ Εκδότης - Διευθυντής: ΧΡΗΣΤΟΣ Α. ΜΑΝΙΚΗΣ

vendredi le 13 oct/ Παρασκευή 13 Οκτωβρίου 2006

Tel: (514) 272-6873 · Fax: (514) 272-3157 · bhma1990ltd@yahoo.com · info@bhma.net

7835 B Wiseman, Montreal, Canada H3N 2N8 · Issue # 1983 · Since 1964 · Canada Post: 40030091

CUBA
3 ΕΛΛΗΝΙΚΑ ΓΚΡΟΥΠ
Funtastique Rex
VOYAGES TRAVEL
Tel.: (450) 686-1015
ALCYON OLYMPIA EXPRESS
Tel: (514) 276-8537
SUPER SPECIAL σελ. 17

Zone Mobile fido
www.zonemobile.ca
0$* *with Fido agreement
436 Jean-Talon Ouest (514) 272-2355

Ελαττωματικά κατασκευασμένη η γέφυρα De La Concorde που κατάρρευσε

Του Γεωργίου Καρύδη

Η Επιτροπή που ανέλαβε να ερευνήσει τα αίτια της κατάρρευσης της γέφυρας επί του αυτοκινητοδρόμου 19 στο Λαβάλ, έχει ήδη στην διάθεσή της έγγραφο στο οποίο αναφέρεται ότι η αιτία της κατάρρευσής της μπορεί να οφείλεται στην ελαττωματική κατασκευή της.

Στην εφημερίδα «La Presse» αναφέρεται ότι η Επιτροπή Ερεύνης, έχει στα χέρια της έγγραφο ειδικών αναλυτών του Υπουργείου Μεταφορών του Κεμπέκ στο οποίο αναφέρεται περιληπτικά ότι όταν κατασκευαζόταν η γέφυρα De La Concorde οι ατσάλινοι δοκοί που είχαν τοποθετηθεί για να ενισχύσουν

Συνέχεια στην σελ 70

ΟΜΙΛΟΣ ΛΑΙΚΗΣ
MONTREAL
REPRESENTATIVE OFFICE
5724 Ave.du Parc, 2nd floor
Tel.: (514) -495-8118
Toll Free No.: 1-877-869-4933
Email: laiki.montreal@bellnet.ca
TORONTO
REPRESENTATIVE OFFICE
484 Danforth Ave, 2nd floor
Tel: (416)-466-8180
Toll Free No.: 1-877-524-5422
ΓΙΑ ΟΛΕΣ ΤΙΣ ΤΡΑΠΕΖΙΚΕΣ ΣΑΣ ΣΥΝΑΛΛΑΓΕΣ ΜΕ ΤΗΝ ΠΑΤΡΙΔΑ
www.laiki.com

Παρά τις τουρκικές αντιδράσεις
Υπερψηφίστηκε από τη Γαλλική Εθνοσυνέλευση ο νόμος για τη Γενοκτονία των Αρμενίων

Associated Press Παρίσι. Αγνοώντας τις τουρκικές αντιδράσεις, η Γαλλική εθνοσυνέλευση υπερψήφισε χθες Πέμπτη το νομοσχέδιο για την Γενοκτονία των Αρμενίων, ο οποίος προβλέπει ποινή φυλάκισης ενός έτους και πρόστιμο 45.000 ευρώ για όποιον αρνείται ότι συνέβη η Γενοκτονία του 1915.

Οι ίδιες ποινές ισχύουν και για την άρνηση του Ολοκαυτώματος, σημειώνει το Reuters.

Η γαλλική κυβέρνηση αποστασιοποιείται από την πρότα-

Συνέχεια στην σελ 37

«Τέλος στην παραδοξότητα» Την αναγνώριση της Κύπρου ζήτησε εκ νέου από την Τουρκία η Αθήνα

ΑΠΕ Αθήνα Ο εκπρόσωπος του υπουργείου Εξωτερικών Γιώργος Κουμουτσάκος επανέλαβε ότι πρέπει να αρθεί το συντομότερο δυνατό η συνεχιζόμενη παραδοξότητα να μην αναγνωρίζει η Τουρκία την Κυπριακή Δημοκρατία.

Το απόγευμα της Πέμπτης, η υπουργός Εξωτερικών Ντόρα Μπακογιάννη είχε την ευκαιρία να συζητήσει για το Κυπριακό με τον Κύπριο ομόλογό της Γιώργο Λιλλήκα. Ο κ. Λιλλήκας βρίσκεται στην Αθήνα, στο πλαίσιο της

Συνέχεια στην σελ 37

Pilaros
Importer of Mediterranean Products
A Mediterranean ray of light
WWW.PILAROS.COM 1.888.PILAROS

ARAHOVA SOUVLAKI
FRANCHISES AVAILABLE
1.866.688.9980

514 334.7977
CONAN
DISTRIBUTION ALIMENTAIRE

ΓΙΑ ΟΛΕΣ ΤΙΣ ΚΤΗΜΑΤΟΜΕΣΙΤΙΚΕΣ ΣΑΣ ΑΝΑΓΚΕΣ
GROUPE GO IMMO inc.
514.393.1200 GREGORY VEREKOS
affiliated real estate agent

ΕΛΛΗΝΙΚΟ ΧΡΩΜΑΤΟΠΩΛΕΙΟ
MAGASIN DE PEINTURE
PAINT SHOP
ALEX
Πωλούνται χρώματα αρίστης ποιότητος, των πιό γνωστών εταιρειών, σε τιμές ασυναγώνιστες.....
Στους εργολάβους και ιδιοκτήτες σπιτιών, τιμές ΧΟΝΔΡΙΚΗΣ πώλησης
Γίνονται δεκτές τηλεφωνικές παραγγελίες
Διανομή κατ' οίκον δωρεάν
Benjamin Moore
525 Ogilvy Ave.
514 271.8132

50 ΧΡΟΝΙΑ ΣΤΗΝ ΕΞΥΠΗΡΕΤΗΣΗ ΣΑΣ
MOURELATOS

Christina
Εκλεκτές τουαλέτες για όλες τις κοινωνικές σας εκδηλώσεις
450.973.6237
3856 boul. Notre-Dame, Chomedey, Laval

AXIA CONSULTING GROUP INC.
JOHN DRACONTAIDIS
Οικονομικός Ασφαλιστικός Σύμβουλος
·Επενδύσεις Κεφαλαίων ·RRSPs
·Υποθήκες ·Αμοιβαία κεφάλαια
5760 Royalmount, #201, T.M.R. Tel.: (514)344-2354

Services Financiers
SOVEREIGN CAPITAL INC.
Financial Services
Cabinet de Services Financiers / Financial Services Firm
· ΕΠΕΝΔΥΣΕΙΣ · ΥΠΟΘΗΚΕΣ
· RRSP · RESP · GIC · S.B.L'S
Κων/νος Ζήσης
Θεόδωρος Τσουκάτος
100 Alexis Nihon, suite 540
(514) 906-2360

Ελλαδα
3¢ το λεπτο
1.866.525.2835
SELECTCOM TELECOM

SAMI FRUITS

Καλωσορίζουμε την Ελληνική Παροικία στο κατάστημά μας για να επωφεληθεί τις χαμηλές μας τιμές

409 Curé Labelle
(Γωνία 75η Avenue)
Chomedey Laval,
Τηλ: (450) 978-1333

ΣΧΟΛΙΑ - ΕΠΙΚΑΙΡΟΤΗΤΕΣ

του ΧΡΗΣΤΟΥ ΜΑΝΙΚΗ

Τελευταίο Σαββατοκύριακο για την Έκθεση του Πολεμικού Μουσείου της Ελλάδος

Τελειώνει αυτό το Σαββατοκύριακό η έκθεση του Πολεμικού Μουσείου της Ελλάδος, που καλύπτει την περίοδο 1940-44, και κυρίως την «εποποιΐα του 1940» στα χιονισμένα βουνά της Ηπείρου.

Οσοι είχαν την ευκαιρία να επισκεφτούν την Εκθεση, αναπόλησαν τα παλιά, αναπόλησαν την εποχή του ηρωϊκού ΟΧΙ και των αγώνων που σύσσωμος ο Ελληνικός λαός έδωσε, αλλά και των στερήσεων που υπέφερε, κατά την τετράχρονη σκλαβιά που επακολούθησε, αφού με κανέναν τρόπο δεν μπορούσε να υποφέρει των Ναζί την βαρβαρότητα..

Οσοι από τους παλιούς την επισκέφτηκαν, είχαν την ευκαιρία να ταξιδέψουν νοερά σε εκείνα τα χρόνια, και να μεταφέρουν στα παιδιά και τα εγγόνια τους τον παλμό του ηρωϊκού έπους, του έπους που αποτέλεσε την αρχή της ήττας και της συντριβής του άξονα Βερολίνου, Ρώμης, Τόκιο, που απειλούσε να φέρει σιδεροδέσμια την ανθρωπότητα στο σκοτάδι του ολοκληρωτισμού.

Είναι ευχάριστο που εκτός των άλλων επισκεπτών, την επισκέφτηκαν ομαδικά τα παιδιά των ημερήσιων σχολείων Σωκράτης και Δημοσθένης, καθώς και το Γυμνάσιο/Λύκειο Αριστοτέλης, όπως και το Σαββατιανό Γυμνάσιο/Λύκειο του Αγίου Νικολάου. Εκτός αυτών την επισκέφτηκαν και οι μαθητές άλλων Σχολείων Ελληνικών Κοινοτήτων, που σίγουρα θα έχουν πολλά να θυμούνται όταν ακούν για την επέτειο της 28ης Οκτωβρίου και το ΟΧΙ που βροντοφώναξε η τότε υπό τον Ιωάννη Μεταξά ηγεσία και αποδέχτηκε από καρδιάς σύσσωμος ο Ελληνικός λαός.

Η Εκθεση συνεχίζεται και αυτό το Σαββατοκύριακο. Ως εκ τούτου καλό θα είναι όσοι μπορούν να πάνε να την δουν, γιατί πιθανώς να μην έχουν παρόμοια ευκαιρία στην ζωή τους.

Αλλωστε ας μην ξεχνάμε ότι αυτή η Εκθεση ήλθε ειδικά στην πόλη μας από την Ελλάδα, προκειμένου να συμμετάσχει και η πατρίδα μας στις εορταστικές εκδηλώσεις για την 100η επέτειο από την ίδρυση της Ελληνικής Κοινότητος του Μοντρεάλ.

Τελευταίες ημέρες λοιπόν και ας μην χάσουν την ευκαιρία όσοι δεν την επισκέφτηκαν ακόμα.

Η έκθεση λειτουργεί σήμερα Παρασκευή (13 Οκτωβρίου) μέχρι τις 8:00 το βράδυ και το Σαββατοκύριακο, το τελευταίο Σαββατοκύριακο 14 και 15 Οκτωβρίου από τις 11:00 ως τις 8:00.

Ευχαριστώντας τον Υφυπουργό Εθνικής Αμύνης της Ελλάδος κ. Ιωάννη Λαμπρόπουλο, που ήλθε στην πόλη μας για να τελέσει τα εγκαίνια της Εκθεσης, ευχαριστώντας όσους εργάστηκαν για να έλθει η Εκ-

Συνέχεια στην σελ 4

Coiffure · Salon d'esthétique · Oriental Reiki Massage · Maquillage · Ongles · Épilation · Pédicure · Bodypainting · Spray Tanning · Facials

V.I.P. DAY PASS
Tél. : 514-278-3655
LE DAY SPA
Centre de beauté
Elle & Lui

Τώρα σας παρέχουμε Make Overs

Πιθανότητα προσφοράς* από:
Mermaid Records
Double X-Posure

Μαλλιά Σώμα Πρόσωπο Από $55

Απαλλαχτείτε από ότι δεν σας αρέσει
Αισθανθείτε άνετα και ευχάριστα

Για άνδρες Γυναίκες Παιδιά Ηλικιωμένους

Με ραντεβού
*Οι χορηγοί μας, θα καλύψουν τις Extra υπηρεσίες μας, αν συγκαταλεχθείτε στις προδιαγραφές τους.

5233 Avenue du Parc, Montreal, Quebec
514.278.3655 www.ledayspa.com

Επί 17 χρόνια εξυπηρετούμε την Ελληνική Παροικία

ΑΣΦΑΛΕΙΕΣ

Αυτοκινήτων •Σπιτιών •Ενοικιαστών •Ζωής

Allstate®

KOSTA D. MENOUTIS
6927 PARK AVENUE,
Γραφείο 101
Μεταξύ Jean Talon και Beaumont
Ευρύχωρο Πάρκιν

Προγράμματα 2 πλεονεκτημάτων
Ασφαλίζοντας με εμάς το σπίτι και το αυτοκίνητό σας εξοικονομείτε
μέχρι 48%
Ρωτείστε μας για τις Ασφάλειες Ταξιδίων

514 490.9090

ROYAL LEPAGE
ANNE SHEARS
Courtier immobilier affilié
4427 Samson Chomedey
450-687-4430
Chartered real estate agent

Πήτερ Τσάκωνας
affiliated real estate agent
(450)969.9999
Επισκεφθείτε μας στην ιστοσελίδα μας:
www.visitenet.com/p.tsakonas

A) RESTAURANT μέ τό ΧΤΙΡΙΟ !! Μεγάλο καί Ονομαστό,πάνω από 200 καθίσματα, μέ χωριστό χώρο τραπεζαρίας,διπλό τζάκι,πανεξοπλισμένο μέ προοπτική νά φτάσει τίς $100,000 τόν μήνα.πολύ μεγάλο οικόπεδο καί μεγάλο πάρκιν. Είναι ΑΠΟΛΥΤΗ ΑΝΑΓΚΗ νά πουληθη ΑΜΕΣΩΣ.Πολύ μεγάλη ευκαιρια!!!!

B) RESTAURANT στην Νότια Ακτή 180 καθισμάτων με SIDE-BAR Καί 5 VLT(Poker machines) . Εκλεκτή πελατεία, με υπολογισμένα ετήσια έσοδα 980,000 δολ. Καί καθαρά κέρδη από τα VLT 140.000 δολ. Φαίνεται πως καθαρίζει συνολικά 250,000 δολ. τον χρόνο.

C) RESTAURANT BAR: LAVAL ονομαστό Restaurant 100 καθισμάτων με Side BAR 20 καθισμάτων και 5 Loto Machines. Συνολικά προϋπολογισμένα έσοδα $800.000 ($110.000 καθαρά από το Loto) Καλή ευκαιρία. Φαίνεται να καθαρίζει πάνω από $200.000 ετησίως.

D) GROCERY STORE: PARK EXT. Γνωστότατο, καινούρια στην αγορά. Ευρύχωρο με πολύ καλή πολυεθνική πελατεία. $1.000.000 προϋπολογισμένες ετήσιες εισπράξεις με μεγάλες προοπτικές για Έλληνα ιδιοκτήτη. Φαίνεται ότι κερδίζει πάνω από $130.000 τον χρόνο.

1- LAVAL SUR LE LAC: Το CHATEAU τών ονείρων σας ! ! Στην πιό φανταστική περιοχή. Χτισμένο το 2000 σε οικόπεδο 20,000 τ.π.,13 δωμάτια,5 κρεβ/ρες,4 μπάνια, και πολλά άλλα πλεονεκτήματα που επιθυμείτε. Ζητούν πάνω από $1,000,000. Επισκεφτείτε το στην ιστοσελίδα μου αριθμός 22399Q. **ΘΑ ΕΚΠΛΑΓΗΤΕ ! !**

2- STE. DOROTHEE (Domaine Montreuil), μεγάλο και φωτεινό, χτισμένο κατά παραγγελία, πολύ μεγάλα δωμάτια, 5 κρεβ/ρες, 2 μπάνια στο επάνω πάτωμα, σαλ/ρια, πολύ μεγάλη και φωτεινή κουζίνα, καθιστικό με τζάκι, κοντά στο Μέγα Σεντερ.
Επισκεφθείτε μας στην ιστοσελίδα μας

3- STE. DOROTHEE: (Καινούριο). Ωραιότατο και καλοχτισμένο από Ιταλό εργολάβο σε πολύ, πολύ καλή γειτονιά με 18 καινούρια σπίτια υψηλής ποιότητας, 4 κρεβ/ρες και 2 μπάνια στο ίδιο πάτωμα, σαλ/ρια, μεγάλη ωραία κουζίνα, καθιστικό με τζάκι
Βλέπετε στην ιστοσελίδα μας

4- STE.DOROTHEE: Περιοχή **jolybourg,** Ωραιότατο, καλοχτισμένο το 1993, 70% με τούβλο,4 κρεβ/ρες, ωραιότατη κουζίνα, τραπεζαρία καί καθιστικό oak πατώματα και κεραμικά, ενα χιλιόμετρο από το τραίνο που πάει στο κέντρο του Μοντρεάλ .
Επισκεφθείτε μας στην ιστοσελίδα μας

5- STE-DOROTHEE: Μεγάλο σπίτι (1989), 11 δωμάτια, 5 κρεβ/ρες, μεγάλη σαλοτραπεζαρία, μεγάλη μοντέρνα κουζίνα στην περιοχή Domaine Montreuil. Ζητούν $489,000
Βλέπετε στην ιστοσελίδα μας

6- STE DOROTHEE: Ωραίο φωτεινό και αναπαυτικό BUNGALOW (1989), ζηλευτή περιοχή, μεγάλη σαλοτρ/πια, μεγάλη και φωτεινή κουζίνα, λουξ μπάνιο με τζακούζι, heat-pump, φανταστική περίπτωση!!
Επισκεφθείτε μας στην ιστοσελίδα μας

7- STE. DOROTHEE: Ωραιότατο **Cottage**, σε ύσηχο κύκλο καλοχτισμένο το 2000 με 3+1 κρεβ/ρες σαλόνι με τζάκι, τραπεζαρία,πατώματα από ξύλο καί κεραμικά ωραία μαγάλη κουζίνα μεγάλο μοντέρνο μπάνιο,πισίνα,εγκατάσταση γιά SPA, πολλές ανακαινήσεις υπέροχο καί φωτεινό.
Επισκεφθείτε μας στην ιστοσελίδα μας

OPEN HOUSE

126 Ste-Judes, Chomedey
Κυριακή 15 Οκτωβρίου 2-4μμ.

8- CHOMEDEY: Ωραιότατο σπίτι μέ πάρα πολλά προσόντα πού είναι αδύνατον νά γραφτούν.

9- CHOMEDEY WEST: Ωραιότατο σπίτι σε πολύ καλή περιοχή, 8 δωμάτια, 4 κρεβ/ρες, 2.5 μπάνια,χωριστή τραπεζαρία, τζάκι,σκεπή του 2001,τα περισσότερα παράθυρα και πόρτες του 2002,ΦΑΝΤΑΣΤΙΚΗ ΠΕΡΙΠΤΩΣΗ!!!

10- Μόνον 20 λεπτά από το **ΜΟΝΤΡΕΑΛ**, δυο εμπορικά κτίρια (SHOPPOING STRIP CENTERS). Α)=3000 τ.π. με καλόν ενοικιαστή και έσοδα 27.600 δολ και Β) 18.500 τ.π. έτοιμο για τον αγοραστή, κατάλληλο για DOLLAR STORE, RESTAURANT, GARDERIE ETC, το ένα δίπλα στο άλλο

ΕΝΟΙΚΙΑΖΕΤΑΙ ΚΑΙ ΠΩΛΕΙΤΑΙ $1300.000

11- MONTREAL NORTH: Μεγάλο εμπορικό κτίριο για ενοικίαση. Σε εμπορικό δρόμο απέναντι από SHOPPING CENTER (PHARMAPRIX, SUPER C etc) 6000 αμέσως και 4000 τ.π. σε 3 μήνες, μεγάλο πάρκινγκ, ζητούν 10 δολ το τ.π. συν 5 δολ τα έξοδα

12- NEW BORDEAUX: Υπέροχο Condo, 1990, 2 ή 3 κρεβ/ρες, 1128 τ.π., μεγάλο μπαλκόνι, 5 όροφους, χαμηλά κοινόχρηστα, καλή τιμή. ΠΡΕΠΕΙ ΝΑ ΠΟΥΛΗΘΗ
Βλέπετε στην ιστοσελίδα μας

13- ΕΜΠΟΡΙΚΟ ΚΤΙΡΙΟ ΜΕ 6 επιχειρήσεις και 4Χ4,5 διαμερίσματα. 40 λεπτά νότια του Μοντρεάλ. Συνολικά έσοδα $113.820 και έξοδα $28,494.καθαρά $85.325.Ζητούν μόνον 8 φορές το revenue.Με 40% προκαταβολή αφήνει 12% στα χρήματά σας. **ΜΗΝ ΤΟ ΠΑΡΑΒΛΕΨΕΤΕ**.

14- HOTEL με 19 STUDIOS του 2003 στην όμορφη ΖΑΚΥΝΘΟ με κουζίνα καί μπάνιο και χωριστό RESTO-BAR, καλοχτισμένο καί άρτια επιπλωμένο με δύο πισίνες , 7 ηλιακά, βιολογικό σύστημα καθαρισμού, με υπολογισμένα έσοδα $250.000 για την σαιζόν, 6 μηνών. Ζητούν 1.300.000 Ευρώ. Πωλείται με το γειτονικό αριθμό 15 --->>>

15- HOTEL με 28 studios. Στήν ΖΑΚΥΝΘΟ. Υπέροχη τοποθεσία 420 μέτερα από την θάλασσα, καλοχτισμένο το 1997 καί καλοδιατηρημένο μα χωρητικότητα 85+ κρεββατιών, πισίνα **Resto-Bar,**με έσοδα περίπου $300,000 τη saison(6 μήνες) Ζητούν 1,600,000 ευρω. Πωλειται και το διπλανό του.Βλέπε #14

ΧΕΙΡΟΥΡΓΟΙ ΟΔΟΝΤΙΑΤΡΟΙ

Δέχονται επισκέψεις:
·Καθημερινώς
·Βραδυνές ώρες
·Σάββατα

Ευπρόσδεκτοι:
·Μικροί και μεγάλοι
·Βετεράνοι
·Μέλη ασφαλιστικών ταμείων

1530 Curé-Labelle suite 201,
(γωνία Souvenir), Laval
450 682.6666

ΨΑΡΑΓΟΡΑ
NEW FALERO
FISH MARKET
Ψάρια από την Ελλάδα · Παραλαβή κάθε εβδομάδα
Από το 1960 · ΔΩΡΕΑΝ ΔΙΑΝΟΜΗ · Τιμές Προσιτές
5726A Park Avenue
514·274·5541

ΣΧΟΛΙΑ - ΕΠΙΚΑΙΡΟΤΗΤΕΣ

Συνέχεια από σελ 3

θεση στην πόλη μας, καθώς και όσους ξεναγούν επί τόσες ημέρες τους επισκέπτες, θα επαναλάβουμε όσα σχετικά είχαμε γράψει και προ καιρού: «.. ο επισκέπτης θα δει φωτογραφίες από εκείνη την εποχή, αφίσες από το Επος του 1940, εφημερίδες Ελληνικές και ξένες που περιγράφουν τα γεγονότα που τότε συγκλόνιζαν την ανθρωπότητα, καθώς και έργα τέχνης φημισμένων καλλιτεχνών. Θα δει ακόμα και ομοιώματα στρατιωτών εκείνης της εποχής και μερικά από τα όπλα που χρησιμοποιήθηκαν τότε, τότε που οι 'ήρωες πολεμούσαν σαν Ελληνες και οι Ελληνες σαν ήρωες.'

Φυσικά θα δει και γράμματα από το μέτωπο και προς το μέτωπο, γελοιογραφίες, αλλά και ντοκιμαντέρ. Στο χώρο της έκθεσης προβάλλονται και σχετικές ταινίες.

Ολα τα εκθέματα, μεταφέρουν νοερά τον επισκέπτη στους αγώνες των Ελλήνων, που εκείνη την εποχή που οι ορδές του Χίτλερ και του Μουσολίνι σκορπούσαν πανικό σε όλους τους Ευρωπαϊκούς λαούς, και ένας μετά τον άλλο υποτάσσονταν σε αυτούς, ήταν οι μόνοι που στάθηκαν όρθιοι.

Ας φροντίσουν λοιπόν όσοι δεν την επισκέφτηκαν ακόμα, να πάνε να την δούν και αν είναι δυνατόν να πάρουν μαζί τους και τα παιδιά τους, αλλά και τα εγγόνια τους, αφού σίγουρα «θα μεθύσουν και αυτοί, με το αθάνατο κρασί του '21» όπως είχαν μεθύσει τότε όλοι οι Ελληνες.

Επειτα ας μην ξεχνάμε, ότι είναι μεγάλη τιμή για την παροικία μας η διοργάνωση της «έκθεσης του πολεμικού μουσείου της Ελλάδος,» αφού για πρώτη φορά βγαίνει εκτός των συνόρων της Ελλάδος.»

Το ΣΑΕ, τα Κογκρέσα, οι Σύλλογοι...

Αρχικά θα πρέπει να πούμε ότι είναι ευχάριστη η είδηση της δημιουργίας της «Περιφέρειας Καναδά» στο Συμβούλιο Αποδήμου Ελληνισμού, του γνωστού μας ΣΑΕ. Επί τέλους ο Ελληνισμός του Καναδά θα έχει την δική του φωνή στο ΣΑΕ, και θα βγει από την σκιά των εκπροσώπων των ΗΠΑ, που λόγω της αριθμητικής τους υπεροχής καταλάμβαναν όλα τα αξιώματα του ΣΑΕ. Ως εκ τούτου είναι ευχάριστη η είδηση της ολοκλήρωσης του Πρώτου Περιφερειακού Ιδρυτικού Συνεδρίου του Συμβουλίου Αποδήμου Ελληνισμού, που πραγματοποιήθηκε πριν δύο εβδομάδες στο Τορόντο.

Οπως αναφέραμε συμμετείχαν σε αυτό 73 σύνεδροι που εξέλεξαν ως συντονιστή τον πρόεδρο της Κοινότητας του Τορόντο κ. Κώστα Μενεγάκη, που ήταν και ο μοναδικός υποψήφιος, ενώ για τις τέσσερις θέσεις του Διοικητικού Συμβουλίου εξελέγησαν οι: Σπύρος Βολονάκης, Γιάννης Θεοδοσόπουλος, Γιάννης Δάγωνας και Αθανάσιος Φούσιας.

Από αυτούς μόνο ο κ. Θεοδοσόπουλος είναι από το Μοντρεάλ (πρόεδρος της ΕΚΜ) ενώ οι άλλοι τέσσερις είναι από το Τορόντο και κατά που λένε οι γνωρίζοντες πρόσωπα και πράγματα, οι δύο από αυτούς εκπροσωπούν Κοινότητες φιλικά προσκείμενες προς την Μητρόπολη Καναδά.

Οπως, γράψαμε και την περασμένη εβδομάδα, για να μην διαταραχτούν οι «ισορροπίες,» στο Ιδρυτικό Συνέδριο, κλήθηκαν και συμμετείχαν σε αυτό μόνο όσοι δικαιούνταν να συμμετάσχουν στο προηγούμενο Συνέδριο του ΣΑΕ που είχε γίνει στην Θεσσαλονίκη.

Αυτή η πρακτική προς το παρόν μπορεί να μην διατάραξε ορισμένες υπάρχουσες «ισορροπίες» αλλά σίγουρα διατάραξε άλλες, και έγινε αιτία να ακουστούν πολλά παράπονα, αφού πολλοί Σύλλογοι, ούτε καν έμαθαν περί Ιδρυτικού Συνεδρίου του ΣΑΕ. Γι' αυτό εκφράζουν την υπόνοια ότι οι παραλήψεις έγιναν εσκεμμένα, αφού κάτι ανάλογο γίνεται τακτικά και στις προ των εκλογών συνεδριάσεις του Κογκρέσου.

Συνέχεια στην σελ 72

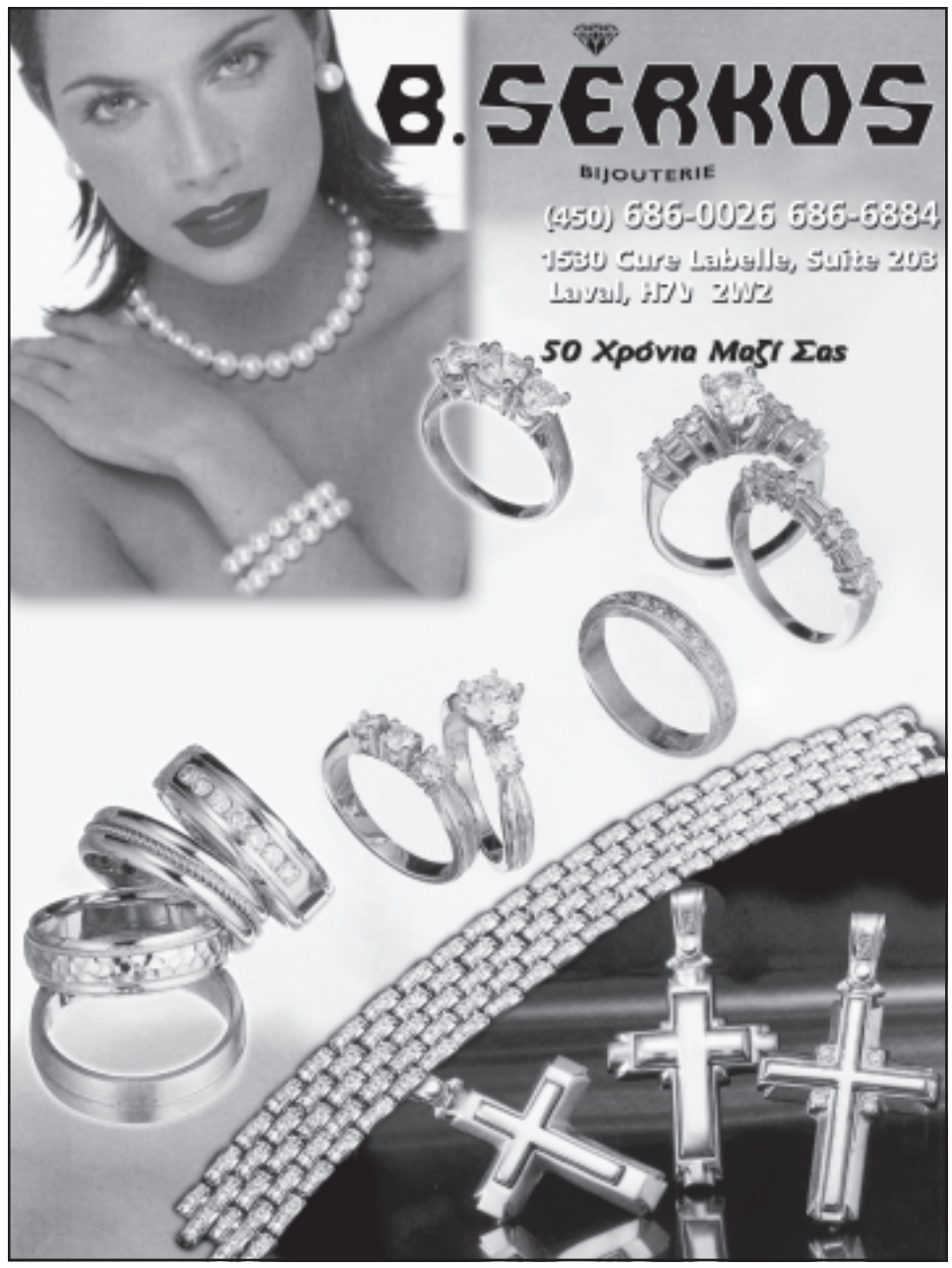

H.O.T
HERMES TRAFIC D'OUTREMER
ΝΑΥΤΙΛΙΑΚΗ ΕΤΑΙΡΙΑ ΔΙΕΘΝΩΝ ΜΕΤΑΦΟΡΩΝ

Η μεταφορική εταιρία **Hermes Overseas** που βρίσκεται επί 20 χρόνια στην ίδια διεύθυνση **(6692 Parc Avenue),** σας ενημερώνει ότι από τον **Οκτώβριο του 2006**, οι ομογενείς που λαμβάνουν τα λάδια τους από την Ελλάδα μέσω της εταιρίας μας θα έχουν **δωρεάν delivery** εντός της περιοχής Μόντρεαλ.

Για περισσότερες πληροφορίες προκειμένου να ενημερωθείτε για τον πιο κοντινό πράκτορα της περιοχής σας στην Ελλάδα αλλά και για τις μεταφορές σας προς Ελλάδα, τηλεφωνήστε στα γραφεία μας
Τηλ: **(514) 270-1961, Φαξ: (514) 274-2600.**

Γρήγορη παράδοση χωρίς ταλαιπωρία. Από το σπίτι σας στην Ελλάδα, στο σπίτι σας στο Μόντρεαλ.

6692 PARK AVENUE (μέσα στην PARK PLAZA)
Τηλ.: (514) 270-1961, Fax: (514)274-2600

LES IMMEUBLES **KRONOS** inc.

www.kronosrealties.com
www.lesimmeubleskronos.com

4651 boul. SAMSON
450-973-1616

COURTIER IMMOBILIER AGRÉÉ

ΖΗΤΟΥΝΤΑΙ ΑΚΙΝΗΤΑ

Μονοκατοικίες, διπλοκατοικίες, τριπλοκατοικίες, κτίρια μικρά και μεγάλα.

ΔΙΑΘΕΤΟΥΜΕ: πολλούς αγοραστές για το ακίνητό σας

ΔΩΡΕΑΝ και ΕΙΛΙΚΡΙΝΗ εκτίμηση του ακινήτου σας
ΑΡΤΙΑ ΕΝΗΜΕΡΩΣΗ-ΠΕΙΡΑ-ΣΙΓΟΥΡΙΑ
ΤΗΛΕΦΩΝΕΙΣΤΕ ΜΑΣ

Agent Immobilier Agréé
Panagiotis (Peter) Strifas
450-688-8150

1)CHOMEDEY: Μονοκατοικία με Ρετάλιο τελείως ανακαινισμένη μοντέρνο, μεγάλο τελ. Υπόγειο, μεγάλη κουζίνα. Τιμή $179,000. **George Strifas + Peter Strifas**

2)CHOMEDEY: BUNGALOW, μοναχικό και μεγάλο, 3+2 υπνοδωμάτια, 2 ½ μπάνια, heat pump, central air, διπλό γκαράζ, καλή γειτονιά. **Anthy Milonopoulos + Jack Pinto**

3)CHOMEDEY: Bungalow Τελείως ανακαινισμένο, Heat Pump, central air, πισίνα, τελ. Υπόγειο, 3+1 υπνοδωμάτια, κοντά σε όλα. **George Mouzakiotis**

4)CHOMEDEY: Μεγάλη μονοκατοικία, 3+2 υπνοδωμάτια, τελειωμένο υπόγειο, πολλές ανακαινίσεις, central vac, heat pump, τζάκι, **Nick Mavros**

5)CHOMEDEY: Bungalow σε ήσυχη γειτονιά, τελειωμένο υπόγειο, 3+1 υπνοδωμάτια, 2 μπάνια, central air. Καινούρια αλουμινένια παράθυρα και πόρτα, **Peter Strifas + Christos Strifas**

Agent Immobilier Affiliée
Argyro (Angie) Strifas
450-973-2904

Agent Immobilier Affiliée
Christos Strifas
450-973-1616

6) CHOMEDEY: Split-Level, κοντά σε όλες τις ευκολίες, μοναχικό 3+1 υπνοδωμάτια, τραπεζαρία, τελειωμένο υπόγειο, 2 μπάνια, ξύλινα πατώματα. **Christos Strifas**

7)CHOMEDEY: Ile Paton, Super πολυτελείας, μεγάλο Cottage, 5 υπνοδωμάτια, 3 ½ μπάνια, άριστη τοποθεσία! Ιδανικό για μεγάλη οικογένεια. **Anthy Milonopoulos**

8)CHOMEDEY: Μοναχικό Cottage, μεγάλα δωμάτια, μεγάλο τελειωμένο υπόγειο, heat pump, τζάκι, πισίνα, 3 υπνοδωμάτια, 2 μπάνια, ωραιότατο! **Peter Strifas**

9)STE-DOROTHEE: Ωραίο μοντέρνο Cottage, open concept, 3 μεγάλα υπνοδωμάτια, τελ υπόγειο, ωραία τοποθεσία, κοντά σε πάρκο. **Christos Strifas**

10)Ste-Dorothee: Ανακαινισμένο Cottage, τελ υπόγειο, καινούρια κουζίνα με γρανίτη counters. 3 υπνοδωμάτια, πισίνα, γκαράζ. **Christos Strifas**

Agent Immobilier Affiliée
Peter Kaperonis
514-684-2300

Agent Immobilier Affiliée
Andreas Kalogeropoulos
450-681-5751

11)STE-DOROTHEE: Μεγάλο μοναχικό Cottage με 2 γκαράζ. Καθηστικό με τζάκι, 4 υπνοδωμάτια, 2 ½ μπάνια, heat pump, central air. **Theo+Andreas Kalogeropoulos**

12) CHOMEDEY: Μεγάλο ανακαινισμένο Bungalow, central air/heat pump, 3+1 υπνοδωμάτια, 2 μπάνια, alarm, ξύλινα πατώματα, ΟΑΚ κουζίνα. **Peter Kaperonis**

13)STE-DOROTHEE: Ωραιότατο Executive Cottage, ηλιόλουστο, γωνιακό, άριστη τοποθεσία, 3+1 υπνοδωμάτια, καθιστικό με τζάκι, τελ υπόγειο, πολλά έξτρα, πρέπει να το δείτε. **Peter Strifas Christos Strifas**

14)STE-DOROTHEE: Μοναχικό Bungalow, 2+2 υπνοδωμάτια, τελειωμένο υπόγειο, τζάκι, καλή περιοχή του Ste-Dorothee, μεγάλος κήπος. **George Mouzakiotis**

15)LAVAL-WEST: Ωραία μονοκατοικία, 2+1 υπνοδωμάτια, 2 μπάνια, τελειωμένο υπόγειο, τζάκι, γκαράζ, alarm, τιμή $229,000. **Theo Kalogeropoulos**

Agent Immobilier Affiliée
Demetrios Liakopoulos
514-272-1694

Agent Immobilier Affiliée
Nickolaos Mavros
514-331-5265

16)Fabreville: Μοναχικό Cottage, κτισμένο το 2004. τελειωμένο υπόγειο, heat pump, τζάκι, περιφραγμένος κήπος, ωραιότατο σπίτι με πολλά έξτρα. Πρέπει να το δείτε. **George Mouzakiotis**

17)FABREVILLE: Μονοκατοικία με τελειωμένο υπόγειο και τζάκι, τελ υπόγειο, 3+1 υπνοδωμάτια, τραπεζαρία, γκαράζ, ζητούν $209,000. **Theo+Andreas Kalogeropoulos**

18)BLAINVILLE: Μονοκατοικία με τελειωμένο υπόγειο, 3+1 υπνοδωμάτια, παρκέ πατώματα, μεγάλα δωμάτια, ΟΑΚ κουζίνα, τζάκι, γκαράζ διπλό. **Jack Pinto**

19)CHOMEDEY: Στην καρδιά του Chomedey και κοντά σε όλες τις ευκολίες, ωραίο condo με 2 υπνοδωμάτια, open concept, σαλοτ/ρία. Τιμή $119,000 **Christos Strifas**

20)CHOMEDEY: Super Deluxe Condo, κτισμένο το 2004, central air, τζάκι, γκαράζ, 2 υπνοδωμάτια, στον 3ο όροφο. Μεγάλα μπαλκόνια. **Ara Gerikyan**

Agent Immobilier Affiliée
Paraskevas (Paris) Kotzias
(450) 681-8287

Agent Immobilier Affiliée
Anthoula Milonopoulos
450-686-9656

21. VILLE ST-LAURENT: Γωνιακό Condo με ωραιότατη θέα. Κτισμένο το 2005. δύο μπαλκόνια, 3 υπνοδωμάτια και 2 μπάνια, 5ος όροφος. **Paris Kotzias**

22. CHOMEDEY: 2-Plex με Bachelor, ωραία ξύλινα πατώματα, ανακαινισμένη ΟΑΚ κουζίνα, σκεπή 2 ετών. Όλοι ενοικιασμένο, αθέρμαστο. Εισπράξεις $21.120 ετησίως. Καινούργιο στην αγορά. **Christos Strifas**

23)CHOMEDEY: Ωραιότατο condo με τζάκι, καινούρια κουζίνα και μπάνιο, 2 κρεβ/ρες, τραπεζαρία, κοντά στο Aut 13. **Ara Gerikyan + Christos Strifas**

24)CHOMEDEY: Μεγάλο 2-Plex, καλοδιατηρημένο, πολλές ανακαινίσεις, σκεπή αλλαγμένη (2005) ηλεκτρική θέρμανση, central air, καλά ενοίκια, άριστη τοποθεσία! **Theo + Andreas Kalogeropoulos**

25)Ville St-Laurent: Ωραίο 2-Plex κοντά σε όλες τις ευκολίες, σκεπή 2002, ηλεκτρική θέρμανση, τελειωμένο υπόγειο, ξύλινα πατώματα, μεγάλη κουζίνα. **George Mouzakiotis**

Agent Immobilier Affiliée
George Mouzakiotis
(514) 941-0197

Agent Immobilier Affiliée
ARA GERIKYAN
450-682-5565

26)CHOMEDEY: Πέτρινο 2-Plex με 2X4 ½ κοντά στην γέφυρα Iachapelle. Ηλεκτρική θέρμανση, ζητούν $199,000. **Peter Kaperonis**

27) CHOMEDEY: Κτίριο με 7 διαμερίσματα, μοναχικό, καλές εισπράξεις, κοντά σε όλα. **Peter Kaperonis**

28)LAVAL: Κτήριο με 6 διαμερίσματα, όλα ενοικιασμένα. Κοντά σε όλες τις ευκολίες. **Andreas + Theo Kalogeropoulos**

29)PARK-EX: Καλοδιατηρημένο και μοναχικό κτήριο με 6 διαμερίσματα, γκαράζ, αλλαγμένη σκεπή, παράθυρα, κοντά σε όλα. **Theo Kalogeropoulos / Andreas Kalogeropoulos**

30)Montreal: Semi=Commercial κτήριο, τελείως ανακαινισμένο το 2001. καινούργια αλουμ παράθυρα, καινούρια ηλεκτρική θέρμανση, πρώτος όροφος γραφεία, απάνω 6 διαμερίσματα. Πάρκινγκ για 10 αυτοκίνητα. **Christos Strifas / Peter Strifas**

Agent Immobilier Affiliée
Theo Kalogeropoulos
450-973-1616

Agent Immobilier Affiliée
Sotiris (Sam) Tsoumas
514-885-3345

Agent Immobilier Affiliée
Mona Steinberg
450-688-7533

Agent Immobilier Agréé
Joaquim Pinto
450-473-9176

Agent Immobilier Affiliée
Marilyn Narvey
(450) 688-5445

Agent Immobilier Affiliée
Carl Narvey
(450) 688-5445

Agent Immobilier Affiliée
Despina Strongylos
(514) 668-0056

Demetrios Koutsougiannis
(514) 296-4440

Agent Immobilier Affiliée
George Xanthos
(450) 686-3952

Agent Immobilier Affiliée
George Strifas
(450) 973-1616

ΠΥΡΗΝΙΚΟ ΦΟΥΡΝΕΛΟ

Η δοκιμή της Β. Κορέας κι η διεθνή ασφάλεια

Του Νίκου Τ. Παγώνη

Φαίνεται, πως η αποκλειστική λέσχη των επτά πυρηνικών δυνάμεων απόκτησε ένα καινούργιο μέλος.

Η Βόρεια Κορέα, με την ανακοίνωση της πυρηνικής δοκιμής, που πραγματοποίησε την περασμένη Δευτέρα, φιλοδοξεί να καταλάβει θέση μεταξύ των υπολοίπων μελών μιας λέσχης, ιδιότητα της οποίας είναι η κατοχή της ατομικής βόμβας, του πλέον καταστροφικού όπλου που έχει γνωρίσει ποτέ η ανθρωπότητα.

Αγνοώντας όλες τις προτροπές της διεθνούς κοινότητας προς αποφυγή της πυρηνικής δοκιμής, το καθεστώς της Πιονγκιγιάνγκ προχώρησε προς αυτή, θέτοντας έτσι σε έντονη κινητικότητα όχι μόνο τα μέλη του Συμβουλίου Ασφαλείας του ΟΗΕ, αλλά και τον κόσμο ολόκληρο.

Κάθε νέα προσθήκη στο οπλοστάσιο των ατομικών όπλων πάντοτε εγκυμονεί κινδύνους, ιδιαίτερα όταν ο κάτοχος των δεν παρέχει εκείνες τις εγγυήσεις που απαιτούνται για την εξασφάλιση της μη χρήσης των. Κι ένα καθεστώς που συγκεντρώνεται στη δύναμη του ενός, του ανεξέλεγκτου δικτάτορα, δεν παρέχει αυτές τις εγγυήσεις.

Φυσιολογικά, λοιπόν, η αντίδραση των υπολοίπων κρατών, ιδιαίτερα των γειτονικών, ήταν τόσο έντονη, όσο και η αστάθεια και η απειλή στη διεθνή ασφάλεια που δημιουργείται με την πυρηνική αυτή δοκιμή.

Πέρα από το γεγονός πως η δοκιμή δεν έχει ακόμα πιστοποιηθεί από ανεξάρτητες πηγές, όλες οι ενδείξεις τείνουν προς αυτή και η σεισμική δόνηση που καταγράφτηκε από τις ανάλογες υπηρεσίες στην περιοχή δείχνουν πως η δοκιμή μάλλον πραγματοποιήθηκε, αν και η ισχύς της φαίνεται πως ήταν κατά πολύ μικρότερη (500 τόνων), από αυτή των 4,000 περίπου τόνων που η Β. Κορέα ανακοίνωσε.

Η πυρηνική δοκιμή της Β. Κορέας, εκτός από το πρόβλημα της εξάπλωσης των πυρηνικών όπλων και την αδυναμία των ισχυρών της γης να την αποτρέψουν, παρουσιάζει και μια άλλη πρόκληση για την ειρηνική διευθέτηση των διαφορών μεταξύ των διαφόρων κρατών της περιοχής και την αντίδραση που θα επακολουθήσει.

Ήδη οι ΗΠΑ πιέζουν για την υιοθέτηση μέτρων κάτω από το καταστατικό του ΟΗΕ, σε χρήση, όμως του κεφαλαίου που εξουσιοδοτεί τη χρήση όπλων προς εφαρμογή των. Τα υπόλοιπα μέλη του Συμβουλίου Ασφαλείας αναζητούν προτάσεις που και τη Β. Κορέα θα καταδικάζουν και την κλιμάκωση μελλοντικών κινδύνων θα αποφεύγουν.

Ήδη η Κίνα, ο κυριότερος υποστηρικτής και τροφοδότης της Β. Κορέας, προσανατολίζεται προς μια πιο αυστηρή στάση έναντι της γειτονικής της χώρας και οι μέχρι τώρα δηλώσεις της δείχνουν την έντονη δυσαρέσκεια της.

Η Κίνα, επιπλέον, φαίνεται τελείως προσβεβλημένη από την άρνηση της Πιονγκιγιάνγκ να εισακούσει τις συμβουλές της για μη εκτέλεση της δοκιμής, κάτι που την αφήνει εκτεθειμένη στα μάτια των υπολοίπων μεγάλων δυνάμεων και ταυτόχρονα της δημιουργεί τεράστια προβλήματα σε σχέση με τις πιθανές εξελίξεις στην περιοχή.

Οπωσδήποτε, η κίνηση της Β . Κορέας δεν έχει

Συνέχεια στην σελ 52

Ελληνικό Εργοστάσιο

LES MODES Bates FASHIONS MONTREAL CANADA

Γυναικείων Ενδυμάτων

ΑΝΟΙΚΤΟ ΣΤΟ ΚΟΙΝΟ:
Δευτέρα με Παρασκευή 9:00 π.μ - 5:00 μ.μ.
Σάββατο 8:00 π.μ. - 12:00 μ.μ.

Ιδιοκτήτες: Μιχάλης & Ντιάνα Τσακαλογιάννη
Δωρεάν στάθμευση εντός του κτιρίου γιά τους πελάτες

5455 DE GASPE # 1207 **514.278-1594**

ΔΙΚΗΓΟΡΙΚΟ ΓΡΑΦΕΙΟ

ΧΑΤΖΗΣ & ΧΑΤΖΗΣ
ΚΑΛΛΙΟΠΗ, ΔΗΜΗΤΡΗΣ

1117, RUE SAINT- CATHERINE OUEST SUITE 707
MONTREAL, QUEBEC H3B–1H9
TELS.: 514.849-3526 • 514. 849-2117
FAX: 514-849-1595
E-MAIL: hadjis@qc.aibn.com

ap **Δικηγόρος**

Me Antonia Paraherakis
Avocate/Lawyer

Paquin, Pelletier, Pepin Avocats
Place du Canada
1010 De La Gauchetière Ouest
Suite 950
Montréal (Qué) H3B 2N2

Tél.: 514.448.5905 poste 205
Cellulaire: 514.582.3077
Fax: 514.448.5948
antonia.paraherakis@gmail.com

Οδοντιατρική Κλινική
για όλη την οικογένεια

Σε όλους μας χαρίζει το χαμόγελο
Μην το αναβάλλετε περισσότερο

Για εφαρμοστές και άνετες οδοντοστοιχίες, απευθυνθείτε στον πολύ γνωστό ειδικό οδοντολόγο
V. TZAVELAKOS, D.D.
ΟΔΟΝΤΟΛΟΓΟΣ

Dr. A. Kano, D.M.D., B.Sc.
Χειρούργος Οδοντίατρος

ΚΟΡΩΝΕΣ - ΟΔΟΝΤΟΣΤΟΙΧΙΕΣ - ΓΕΦΥΡΕΣ

Εξόφλησις έως ένα χρόνο με άτοκες δόσεις

(σχέδιο CREDIPLAN) 1 year 0% interest

9825 boul. L'Acadie, γωνία Sauve Suite 105, Montreal

Tel.: 514-745-4442 dentalde VISA

You are cordially invited to a

DINNER

On the occasion of the

Installation of Officers
of the Montreal Ahepa Family
as well as the honouring of

The Honourable Eleni Bakopanos

which will take place on
Friday, October 13, 2006, at 7 p.m.
at Chateau Royal
3500 du Souvenir Boulevard, Chomedey, Quebec

Cost of Dinner: $25 per person

This is a ceremony at which the new officers take the oath of office
with all the pageantry that has developed over 80 years of history.
We also take the opportunity to honour a deserving member of our community.
Get together with friends, meet new members and learn about this year's events.
Bring a friend and a prospective member, too!
Experience AHEPA at its best!!

Irene Sideris 514.816.8732 or Manoli Revelakis 514.995.3115

ΚΑΤΙ ΠΡΩΤΟΤΥΠΟ, ΚΑΤΙ ΚΑΙΝΟΥΡΙΟ

Ο Νίκος Αναστασίου, ανταποκρινόμενος στις απαιτήσεις της Παροικίας και πάντα πιστός στην ποιοτική μουσική και διασκέδαση, σας παρουσιάζει:

Από σήμερα Παρασκευή 13 Οκτωβρίου

και κάθε Παρασκευή, δέκα (10) καλλιτέχνες μουσικούς και τραγουδιστές, σε μια πανδαισία μουσικής, τραγουδιού, χορού και διασκέδασης για όλα τα γούστα και όλες τις ηλικίες

•Ελληνική και διεθνής μουσική

•Εκλεκτό Φαγητό, ποικιλία Μεζέδων

•Ποτά όλων των ειδών •Οικογενειακό περιβάλλον •Ανετο Πάρκινγκ

Δωρεάν είσοδος • Φαγητά και ποτά a la carte

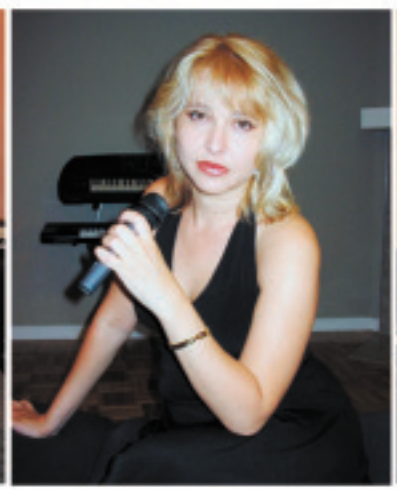

Σας περιμένουμε για να σας χαρίσουμε μια βραδιά διαφορετική από τις άλλες στην Αίθουσα Δεξιώσεων: Paradis (1833 Cure-Labelle, Chomedey-Laval)

Για Reservations: 450-681-8189 514.240-9044

ΠΑΤΩΜΑΤΑ KNOSSOS ENR

- Εγγυημένη Εργασία
- Πολύχρονη Πείρα σε πατώματα
- Τοποθέτηση Καινούριων Πατωμάτων
- Με τα καλύτερα ξύλα που διαθέτει η αγορά σήμερα
- Ξύσιμο και γυάλισμα στα παλιά σας πατώματα

Πλούσια συλλογή σε χρώματα

- Τιμές Λογικές
- Γρήγορη Εξυπηρέτηση
- Ασφάλεια liability
- Το KNOSSOS κάνει τα πατώματά σας να ξεχωρίζουν

Γιώργος και Γιάννης Βοριζανάκης
Τηλ.: 450.656.0034

Στην πρώτη δοκιμή πυρηνικών όπλων προχώρησε η Β.Κορέα

Εξετάζονται μέτρα για την «πρόκληση» της Β.Κορέας

Associated Press Σεούλ Ο εκπρόσωπος του Λευκού Οίκου Τόνι Σνόου δήλωσε ότι «πυρηνική δοκιμή από τη Β.Κορέα θα συνιστούσε προκλητική ενέργεια περιφρόνησης της θέλησης της διεθνούς κοινότητας» και επαναβεβαίωσε τη δέσμευση των ΗΠΑ να προστατεύσει τους συμμάχους τους στην περιοχή.

Ο Τ. Σνόου σημείωσε ότι οι ΗΠΑ καλούν το Συμβούλιο Ασφαλείας του ΟΗΕ να συνεδριάσει εκτάκτως για να «απαντήσει σε αυτήν την απρόκλητη ενέργεια» και τόνισε ότι η κατάσταση παρακολουθείται στενά.

Αμερικανικά μέσα ενημέρωσης μεταδίδουν πως το Πεκίνο, που είχε ενημερωθεί από την Πιονγιάνγκ για την επικείμενη πυρηνική δοκιμή, ενημέρωσαν τις ΗΠΑ 20 λεπτά πριν από την διεξαγωγή της.

Σε τηλεφωνική επικοινωνία που είχαν οι υπουργοί Εξωτερικών των ΗΠΑ, της Ιαπωνίας και της Ν. Κορέας συμφώνησαν ότι πρόκειται για πολύ σοβαρή κατάσταση και συζήτησαν για το ενδεχόμενο το Συμβούλιο Ασφαλείας του ΟΗΕ να λάβει τα απαραίτητα μέτρα.

Ανώτατος Ρώσος αξιωματικός του Στρατού επιβεβαίωσε την πυρηνική δοκιμή, σημειώνοντας ότι «είναι 100% βέβαιο πως σημειώθηκε υπόγεια πυρηνική έκρηξη». Τα συστήματα της χώρας «εντόπισαν την δοκιμή πυρηνικού όπλου στην Β.Κορέα» μετέδωσε το ρωσικό πρακτορείο ειδήσεων ITAR-Tass.

Το υπουργείο Εξωτερικών της Ρωσίας κάλεσε την Πιονγιάνγκ να επιστρέψει αμέσως στις συνομιλίες για τα πυρηνικά και ζήτησε αυτοσυγκράτηση από τις υπόλοιπες χώρες.

Τη δοκιμή καταδίκασαν και οι Ευρωπαίοι. Η φινλανδική προεδρία της ΕΕ ανακοίνωσε ότι η δοκιμή αποτελεί «προκλητική ενέργεια» και τόνισε ότι θα συνεργαστεί με τις άλλες μεγάλες δυνάμεις του κόσμου προκειμένου να υπάρξει μια «αποφασιστική διεθνής απάντηση».

Ο Γάλλος υπουργός Εξωτερικών Φιλίπ Ντουστ-Μπλαζί δήλωσε: «Η Γαλλία καταδικάζει αυστηρά τη σημερινή πυρηνική δοκιμή από τη Β.Κορέα. Αυτή τέθει σοβαρό πρόβλημα στην διεθνή ασφάλεια. Το Συμβούλιο Ασφαλείας στις 6 Οκτωβρίου είχε προειδοποιήσει τη Β.Κορέα και τώρα είναι πάλι στο χέρι της διεθνούς κοινότητας να αντιδράσει πολύ αυστηρά.

Ο Γερμανός υπουργός Εξωτερικών Φρανκ-Βάλτερ Στάινμάϊερ δήλωσε ότι η Β.Κορέα «συνεχίζει να ακολουθεί λανθασμένο δρόμο που την οδηγεί σε μεγαλύτερη απομόνωση διεθνώς. Ζητούμε από τη βορειοκορεατική κυβέρνηση να σταματήσει αμέσως το πρόγραμμα των εξοπλισμών και των πυρηνικών πυραύλων και να μην πραγματοποιήσει νέες δοκιμές». Παράλληλα, το Βερολίνο τάχθηκε υπέρ της αποφασιστικής αντίδρασης του Συμβουλίου Ασφαλείας.

Ο Ιάπωνας πρωθυπουργός Σίνζο Αμπε χαρακτήρισε την κίνηση της Πιονγιάνγκ ασυγχώρητη και τάχθηκε υπέρ της λήψης σκληρών μέτρων από το Συμβουλίο Ασφαλείας. Από την Ιαπωνία, όπου πραγματοποίησε ιστορική συνάντηση με τον Νοτιοκορεάτη πρόεδρο Ρο Μου-χιουν, ο Αμπε προειδοποίησε για μία «επικίνδυνη πυρηνική εποχή» μετά την κίνηση της Πιονγιάνγκ.

Την αντίθεσή της στην ενέργεια της Πιονγιάνγκ εξέφρασε και η Κίνα. Το υπουργείο εξωτερικών της χώρας τόνισε ότι «η Κίνα αντιτίθεται αποφασιστικά στην πυρηνική δοκιμή της Β.Κορέας και ελπίζει ότι η Β.Κορέα θα επιστρέψει στις εξαμερείς συνομιλίες. Η διατήρηση της σταθερότητας στην Βορειοανατολική Ασία είναι προς το συμφέρον όλων των πλευρών».

Ο Νοτιοκορεάτης πρόεδρος Ρο Μου-Χιούν δήλωσε ότι πρόκειται για κρίσιμη κατάσταση που απειλεί την σταθερότητα της περιοχής και τόνισε ότι μετά από τα γεγονότα είναι πολύ δύσκολο να συνεχιστούν οι προσπάθειες προσέγγισης με την Πιονγιάνγκ.

Εν τω μεταξύ, μεγάλη πτώση παρουσίασαν τα μεγαλύτερα ασιατικά Χρηματιστήρια, μετά τη δημοσιοποίηση της υπόγειας πυρηνικής δοκιμής στη Βόρεια Κορέα.

TRI STAR PAINTING

Αναλαμβάνουμε Ελαιοχρωματισμούς, Plaster, Ταπετσαρίες, Crown Molding
Σε σπίτια, γραφεία, επιχειρήσεις

Λογικές τιμές, Δωρεάν εκτίμηση, υπεύθυνη εξυπηρέτηση
Πείρα 35 ετών

Cell: 514.945.4259
Πληρ από τον Jimmy στο: 450.687-9042

ΜΕΤΑΚΟΜΙΖΕΤΕ ΣΤΗΝ ΕΛΛΑΔΑ ;

TRAFFIC INTERNATIONAL (MTL) INC.

Η Εταιρεία TRAFFIC INTERNATIONAL έκλεισε 36 χρόνια στις μεταφορές:

- Των επίπλων σας
- Των προσωπικών σας αντικειμένων
- Των εμπορευμάτων σας
- Των αυτοκινήτων σας
- Από το σπίτι σας του Μοντρεάλ ή της Οττάβας στο σπίτι σας στην Ελλάδα

Εμπιστευθείτε τη μεταφορά των ΛΑΔΙΩΝ σας από την Ελλάδα με ασφάλεια, μέχρι την αποθήκη μας

Ειλικρινής και τίμια εξυπηρέτηση

Δωρεάν εκτίμηση Κοντά σας επί 36 χρόνια

Αγαπητοί μας πελάτες

Το TRAFFIC INTERNATIONAL, που για 36 ολόκληρα χρόνια, εξυπηρετεί τον Ελληνισμό του Καναδά στις μεταφορές του στην Ελλάδα, θέλει να σας ενημερώσει ότι ο Τζέρη Χουντουμάδης δεν συνεργάζεται πλέον με την εταιρεία μας

Το TRAFFIC INTERNATIONAL, καλωσορίζει τον Δημήτρη Ντόνα, ο οποίος είναι έτοιμος να σας εξυπηρετήσει με ειλικρίνεια, σιγουριά και ασφάλεια.

Για τις μεταφορές σας στην Ελλάδα, εμπιστευθείτε το TRAFFIC INTERNATIONAL και τον Έλληνα αντιπρόσωπό του, Δημήτρη Ντόνα.

Τηλ: 514.858.6969 Fax: 514.858.6963 Ζητήστε τον: Δημήτρη Ντονά

955 boul. St-Jean, suite 402, POINTE-CLAIRE, Que., Canada H9R 5K3

Bakopanos Spyridon
affiliated real estate agent

ROYAL LEPAGE
ANNE SHEARS ALLIANCE
COURTIER IMMOBILIER AGRÉÉ
Franchisé indépendant et autonome

1631 Salaberry, # 02, Montreal, Qc

514 745.4430

Poulis Athanase
Chartered Real Estate Agent

Boules Hany
affiliated real estate agent

1) **Ανθοπωλείο**, καλή τοποθεσία και καλή πελατεία, τηλεφωνείστε: **Maria Moukas (514) 962-9620**

2) **Υπέροχο Condo** 2 ορόφων, πολύ φωτεινό, τεράστιο mezzanine με σκεπή, ταράτσα, τζάκι, 2+1 κρεβ/ρες, open concept σαλόνι/τραπεζαρία, 2 εξωτερικά parking, 5 λεπτά από το Μοντρεάλ, μικρή απόσταση από το καινούριο Μετρό, έτοιμο για εγκατοίκηση. Πληροφορίες από: **Spiros (514) 831-3177 ή Tom Poulis (514) 886-6253**

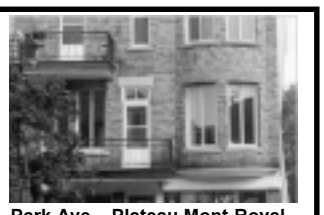

3) **Park Ave – Plateau Mont-Royal** Εχει υποστεί πολλές ζημιές από φωτιά, αυτό το ακίνητο θα πουληθεί χωρίς εγγύηση, υπό την πλήρη υπευθυνότητα του νέου ιδιοκτήτη. Τηλεφωνείστε: **Tom Poulis (514) 886-6253 ή Spiros (514) 831-3177**

REDUCED

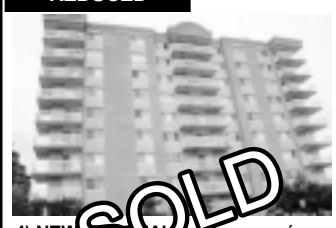

4) **NEW** [illegible], γεροφταγμιάνο, Όμορφο [illegible] do 5 ½ με 2 κρεβ/ρες, ξύλινα πατώματα σε άριστη περιοχή του New Bordeaux. **Tom (514) 886-6253 ή Spiros (514) 831-3177**

Vagena Aggelos
affiliated real estate agent

Moukas Maria
affiliated real estate agent

5) **4-PLEX**, σε πολύ καλή τοποθεσία, κοντά σε όλες τις ευκολίες και συγκοινωνία, πιθανότητα να προσθέσετε 5ο διαμέρισμα. Ετήσιο εισόδημα $29,940. Γκαράζ με αποθήκη 300 το μήνα, χωρίς λίστα. Όλες οι πληροφορίες θα διαστρεβλωθούν από τον ιδιοκτήτη. Ζητούν $349,000. Τηλεφωνείστ: **Spiros Bakopanos (514) 831-3177**

6) Ένα μοναδι[illegible] **Bungalow** με [illegible] υπόγειο, χώρο[illegible] οικογένεια, μπροστά στο [illegible]. Πολλές πρόσφατες ανακαινίσεις. Κοντά σε σχολεία, συγκοινωνία και πολλές εξυπηρετήσεις. Πληροφορίες από: **Tom Poulis (514) 886-6253 ή Bessy Kapantais (514)836-7870**

7) Στην καρδιά [illegible] **Plateau Mont-Royal**, Semi-C[illegible]al χω[illegible]γραφεία, ιδανικό για [illegible], επαγγελματικό στιλ και τοίχο[illegible] τούβλο, ωραία διαρρύθμιση, το δεύτερο και τρίτο πάτωμα ενοικιασμένο από τον ιδιοκτήτη, ευρύχωρο, open concept με Solarium, όμορφο terasse και ξεχωριστό γκαράζ. **Spiro (514) 831-3177 ή Tom (514) 886-6253**

OPEN HOUSE

Κυριακή 15 Οκτωβρίου 2-4μμ – 1781 – 1783 LECLAIRE - VERDUN

8) **Crawford Park** – πιθανότητα για άμεση εγκατοίκηση, υπέροχο **Duplex** σε γειτονιά με μεγάλη ζήτηση, χωρίς γείτονες στο πίσω μέρος, καινούρια κουζίνα, μπάνια, furnace, heat pump, υδραυλικά, ηλεκτρικά. Όλες οι πληροφορίες μπορούν να αποδειχτούν από τον ιδιοκτήτη. Τηλεφωνείστε: **Rebecca Moshakos (514) 817-5351**

Zaloshnja Aurel
affiliated real estate agent

Moshakos Rebecca
affiliated real estate agent

REDUCED PRICE

9) **Pierrefonds.** Πρέπει να πουληθεί, όμορφο **Bungalow** με 3 κρεβ/ρες, πολλές ανακαινίσεις, καθώς και παράθυρα, ράφια κουζίνας, 2 μπάνια mouldings και stained πατώματα. Κοντά σε συγκοινωνίες. Έτοιμο για εγκατοίκηση!!! Τηλεφωνείστε: **Bessy (514) 836-7870**

10) **Pointe-Claire Cottage** 5+1 κρεβ/ρες, πολύ καλά διατηρημένο και σε καλή τοποθεσία, ξύλινα πατώματα, μεγάλο οικόπεδο, πρέπει να το δείτε.... υπόγειο και 2ος όροφος παράθυρα, μπροστινή και πισινή πόρτα (ανακαινισμένα το 2005), τηλεφωνείστε: **Spiros (514)831-3177 ή Tom (514) 886-6253**

11) **LACHINE CENTER. Με πολλές ανακαινίσεις και σε τιμή για να πουληθεί.** Semi-Commercial building, με 2 διαμερίσματα και κατάστημα. Πολύ καλά εισοδήματα, σκεπή του 2005. Tom ή τον Spiro στο: **(514) 745-4430**

12) **Notre-Dame de L'Ile Perrot. BUNGALOW**, 3+1 κρεβ/ρες + 1 μπάνιο, πολύ καθαρό και καλόδιατηρημένο σε ήσυχο δρόμο, σύντομα μπορεί να εγκατοικηθεί, τηλεφωνείστε: **George Lallis (514) 885-5066 ή Spiros (514) 831-3177**

Heba Boules
affiliated real estate agent

Catalan Mario
affiliated real estate agent

Marco Marie-Jose
affiliated real estate agent

Ben-Amou Elisabeth
affiliated real estate agent

13) **S**[illegible] **ανικό πρώτο σας** [illegible] **κρεβ/ρες στο ίδιο πάτωμα** [illegible] **μένο υπόγειο**, γκαράζ, μεγάλο οικόπεδο, 3 λεπτά από την στάση του τραίνου, 30 λεπτά από το κέντρο του Μοντρεάλ, κοντά σε πάρκο και δημοτικό σχολείο. Εύκολο για να το επισκεφθείτε, δεν θα μείνει για πολύ, τηλεφωνείστε: **Rebecca (514) 817-5351**

14) **DORVAL: COTTAGE** 4+1 κρεβ/ρες, + 3 μπάνια και 1 powdered. Υπέροχο, θα σας εντυπωσιάσει. Πολύ φωτεινό από πολλά παράθυρα, ταβάνι και καθεδρικά ταβάνια. Πολλές πρόσφατες ανακαινίσεις. Κοντά σε όλες τις ευκολίες. Πρέπει να το δείτε!!! Τηλεφωνείστε: **Bessy (514) 836-7870 ή Spiros (514) 831-3177**

15) **LACHINE:** Όμορφο **4-Plex,** και τα 4 διαμερίσματα πλήρως ανακαινισμένα, 1-5 ½, 1-4 ½, 1-3 ½ και 1 bachelor όλα είναι ενοικιασμένα. Ετήσιο εισόδημα $23,760.00, θέρμανση πληρωμένη από ένοικους, τηλεφωνείστε: **George Lallis (514)885-5066**

16) **CHOMEDEY – TRIPLEX:** Στην καρδιά του **Chomedey**, αυτό το Triplex του 2004 είναι κτισμένο από την εταιρία Madeco, με διαμερίσματα σε στυλ Condo. Κοντά σε όλες τις ευκολίες, σχολεία, συγκοινωνία, autoroute 13 και 15 και Mega Center. Επισκέψεις μόνο κατόπιν υπόσχεσης για αγορά. Τηλεφωνείστε: **Bessy (514) 836-7870**

Kapantais Vasiliki
affiliated real estate agent

Irene Kavouras
affiliated real estate agent

17) **Υπέ**[illegible] **γωνιακό**, απέναντ[illegible] **καινούρια κουζίνα**, μπάν[illegible] **room**, μπροστινή πόρατα, ξύλιν[illegible] **ματα που λάμπουν**, φρεσκοβαμμένο κτλ....Διαθέσιμο αμέσως, τηλεφωνείστε Rebecca (514)817-5350 ή Spiros (514) 831-3177

18) **BLAINVILLE –** Πολύ καλά διατηρημένο Cottage. Ο δεύτερος όροφος, είναι ενοικιασμένος σε έναν υπέροχο ενοικιαστή $700 (το μήνα χωρίς λίστα). Στο κύριο πάτωμα, η μεγάλη Master κρεββατοκάμαρα + 2 κρεβ/ρες. Ο κύριος όροφος διαθέσιμος για εγκατοίκιση. Βιαστείτε, τηλεφωνείστε: **Rebecca (514) 817-5351 ή Spiros (514) 831-3177**

19) **Park** [illegible], άριστη τοποθεσία! Πολύ καλή προοπτική 4X4 ½, 2X6 ½, βιαστείτε, τηλεφωνείστε: **Spiros ή Tom**

20) **Μοναχικό 5-Plex,** κοντά σε όλες τις ευκολίες, ευκολία ενοικίασης, ιδανικό για κατοίκηση ιδιοκτήτη, άριστα εισοδήματα, κοντά στο μελλοντικό Μετρό, βιαστείτε, τηλεφωνείστε: **Tom ή Spiros**

Iliopoulos "Bob" Vlassios
affiliated real estate agent

Panagiota (Peggy) Karabinis
affiliated real estate agent

Hugo Laplante
affiliated real estate agent

Ζητούνται ακίνητα και επιχειρήσεις , έχουμε πολλούς αγοραστές

Για δωρεάν εκτίμηση του σπιτιού σας τηλεφωνείστε μας

George Lallis
affiliated real estate agent

RE/MAX
REMAX 2000 INC. Courtier immobilier agreé
1620 De L'Avenir
(γωνία St-Martin West) Laval
450 682.0101

ΚΑΤΕΡΙΝΑ ΠΑΠΑΧΡΗΣΤΟΥ
agent immobilier affilié
since 1984

www.kathrynpapachristou.com

TRANSFER

1) CHOMEDEY: ΜΕΤΑΘΕΣΗ, Open air concept. Θαυμάσιο 3+1 κρεβ/ρες, τζάκι, Ευρύχωρο και φωτεινό playroom. Πρέπει να το δείτε!! **$299 000**

OCCUPANCY AVAILABLE

2) CHOMEDEY: 3-Plex, κοντά στο Autoroute 13 και όλες τις εξυπηρετήσεις, 3X4 ½ Κατασκευής 1989. **$309 000**

CORNER LOT

3) CHOMEDEY: ΓΩΝΙΑΚΟ, θαυμάσιο Cottage, κοντά σε όλες τις ευκολίες και ελληνική εκκλησία. Πολύ ευρύχωρη κουζίνα, 3 κρεβ/ρες, τελειωμένο υπόγειο, **$289 000**

2 PLEX

4) LAVAL DES RAPIDES, 2Plex. DUPLEX κοντά σε όλες τις εξυπηρετήσεις, ηλεκτρική θέρμανση, πιθανότητα double occupancy, $299,000

IMPECCABLE

5) CHOMEDEY: Υπέροχο φωτεινό Cottage σε ήσυχη γειτονιά, 3 κρεβ/ρες, τζάκι, χωρίς γείτονες στο πίσω μέρος. **$279,000**

1230 S.F.

6) CHOMEDEY:ευρύχωρο condo, κοντά στα autoroutes και όλες τις εξυπηρετήσεις. Γωνιακό με 2 κρεβ/ρες, κεντρικός κλιματισμός, alarm, τζάκι, εγγύηση από την APCHQ μέχρι το 2009. **$187,500**

MARATHON RENT A CAR
Νίκος Βόγκλης

Από το 1967 έχουμε δημιουργήσει σχέσεις φιλίας
και συνεργασίας με την ομογένεια
ΛΑΚΩΝΙΚΕΣ ΤΙΜΕΣ !!!
ΠΑΡΑΛΛΑΒΗ ΚΑΙ ΠΑΡΑΔΟΣΗ ΣΤΟ ΑΕΡΟΔΡΟΜΙΟ
FULL INSURANCE – UNLIMITED KM

Πλήρης ασφάλεια, απεριόριστα χιλιόμετρα
ΑΥΤΟΚΙΝΗΤΑ ΑΥΤΟΜΑΤΑ
ΤΗΛ. 210 88 24 186
24ωρη εξυπηρέτηση mobile 6945 707087

Ultramar HomEnergy
ultramar.ca

Exceptional offers on high-quality home heating equipment: that's what HomEnergy is all about.

Oil furnace
- Lincoln furnace shown
- Superior performance
- Optimal home heating oil consumption
- Effective temperature control
- Compact size
- Increased safety

Offers applicable on all our furnaces

Roth oil tank
- Reinforced double wall
- Anticorrosive internal walls
- Optical leakage detector

Offers only apply to Roth oil tanks

Latitude MasterCard
*0% interest when you pay in 36 equal payments with a National Bank MasterCard. No interest will accrue during this period. Unpaid instalments will bear interest at the rate applicable to your card. For information purposes, the interest rate on the regular National Bank MasterCard is 19.9% as of September 1st, 2006. Certain conditions apply. Issuance of card and financing subject to credit approval by National Bank.

2 Προσφορές από τον Αντιπρόσωπο
Γιάννη Κονταράτο

Γιάννης Κονταράτος, Αντιπρόσωπος του Ultramar, προσφέρει στους καινούριους πελάτες, πετρέλαιο θερμάνσεως για τα σπίτια και τις επιχειρήσεις σας, σε τιμή εκπτώσεως. Επί πλέον μια προσφορά 100 λίτρα δωρεάν

We think you deserve a warm welcome
100 litres of free heating oil*
HomEnergy looks forward to serving you

Σε όλους τους καινούριους πελάτες, προσφέρει συμβόλαιο εξυπηρέτησης για την μηχανή θέρμανσης μέχρι τις 31 Δεκεμβρίου 2007, συμπεριλαμβανομένου ένα tune-up και ένα καθάρισμα για 109$

Ultramar
Γιάννης Κονταράτος: 514.823-3743

Maria Moukas
Affiliated Real Estae Agent
514.962.9620

ROYAL LEPAGE
Anne Shears Alliance
COURTIER IMMOBILIER AGREE
FRANCHISE INDEPENDENT ET AUTONOME DE ROYAL LEPAGE

1631 Salaberry, # 02, Montreal, Qc

514.745.4430

Well established flower shop (Fleuriste LE Pavot) in prime area with an established cliental, do not miss opportunity.

Πωλείται Αναγνωρισμένο Ανθοπωλείο (Fleuriste LE Pavot) σε εξαιρετική τοποθεσία και με μεγάλη πελατεία. Μην χάσετε την μοναδική αυτή ευκαιρία.

OPEN HOUSE

SEMI DETACHED COTTAGE, με 3 κρεβ/ρες, σε πολύ καλή κατάσταση και σε πολύ ωραία περιοχή.

1410 BEVERLY,CHOMEDEY
Κυριακή 15 Οκτωβρίου 2-4μμ

BUNGALOW στην καρδιά του CHOMEDEY, 3 κρεβ/ρες, σε άριστη κατάσταση. Ο ιδιοκτήτης είναι αποφασισμένος να πουλήσει.

METCOM

Η ΕΛΛΗΝΙΚΗ ΕΤΑΙΡΕΙΑ ΥΠΕΡΑΣΤΙΚΩΝ ΤΗΛΕΦΩΝΗΜΑΤΩΝ ΣΑΣ ΠΡΟΣΦΕΡΕΙ

ΟΤΑΝ ΓΡΑΦΤΕΙΤΕ ΜΕ ΤΗΝ ΕΤΑΙΡΕΙΑ ΜΑΣ

GIFT CERTIFICATE*

ΚΟΦΤΕ αυτο το απόκομμα και στείλτε το με τον λογαριασμό σας

Τηλεφωνείστε στην ΕΛΛΑΔΑ

5¢

Χωρίς μηνιαίες συνδρομές
Ίδια τιμή και από τα κινητά σας τηλέφωνα

*Ενα GIFT CERTIFICATE ανά πελάτη
*Τα $10 αφαιρούνται στον δεύτερο λογαριασμό σας

(514) 409-2333

Η υγεία σας μας ενδιαφέρει

Δωρεάν διανομή 7 ημέρες την εβδομάδα
Δωρεάν τεστ χοληστερίνης και ζαχάρου από Ελληνίδα Νοσοκόμα

PHARMACIE SPIRO KOUTSOURIS

Heures d'ouverture

Lundi au vendredi	8h à 21h
Samedi	8h à 17h
Dimanche	9h à 17h

375, rue Jean-Talon Ouest, Montréal, Québec H3N 2Y8
(Loblaws Jean-Talon)
Tél.: 514. 272. 5565 Fax: 514. 272. 5525

STEFANDRI

ΕΛΛΗΝΙΚΗ ΕΤΑΙΡΙΑ ΔΙΕΘΝΩΝ ΜΕΤΑΦΟΡΩΝ

ΓΕΡΑΣΙΜΟΣ (ΤΖΕΡΗ) ΧΟΥΝΤΟΥΜΑΔΗΣ Διευθυντής Πωλήσεων

Ο πασίγνωστος της Ελληνικής Παροικίας στις μεταφορές, Τζέρη Χουντουμάδης, με 34 ΧΡΟΝΙΑ ΕΜΠΕΙΡΙΑ είναι έτοιμος να σας εξυπηρετήσει με την εταιρία:

STEFANDRI FREIGHT SERVICES INC.
για ότι θέλετε να στείλετε από:

Το σπίτι σας στο Μόντρεαλ μέχρι το σπίτι σας στην Ελλάδα
και από το σπίτι σας στην Ελλάδα μέχρι το σπίτι σας στο Μόντρεαλ.

Ειλικρίνεια - Άψογη Συσκευασία - Καλές Τιμές - Πλήρη Ασφάλεια

Οικοσκευές, Χαρτοκιβώτια, όλα τα είδη Εμπορευμάτων
Ειδικευόμαστε στην μεταφορά αυτοκινήτων.

Επίσης αναλαμβάνουμε μεταφορά Ελαιόλαδου και Ελιές, με αντιπρόσωπους σε όλη την Ελλάδα.

Τηλεφωνήστε για πληροφορίες και δωρεάν εκτίμηση κόστους στον Τζέρη Χουντουμάδη

από Δευτέρα έως Σάββατο, 8 το πρωί μέχρι 8 το βράδυ
Τηλ. 514 906-8373 Φαξ. 450 689-7847
E-mail: gerry@stefandri.com,

ΧΕΙΡΟΥΡΓΟΣ ΟΔΟΝΤΙΑΤΡΟΣ
Dr. ARTEMIS HIONIS B.Sc., D.D.S.
(450) 688-8933
μόνο με ραντεβού

Δέχεται επισκέψεις:
*Καθημερινώς
*Βραδυνές ώρες
*Σαββατοκύριακα
Ευπρόσδεκτοι:
*Μικροί και μεγάλοι
*Βετεράνοι
*Μέλη ασφαλιστικών ταμείων
534, 95e Avenue., γωνία 9th street · Chomedey, Laval, Quebec
5540-B Côte-des-Neiges · Montreal
(514) 928-1445

ΠΑΙΔΙΚΟΣ ΣΤΑΘΜΟΣ
Anna Mourelatos
Directrice

C.P.E. Les Petits Trésors Brillants
6490 Boul. Gouin O.
Montréal (Québec) H4K 1B1
Tél.: (514) 332-0004 - Fax: (514) 332-0684

ΟΡΚΩΤΟΙ ΛΟΓΙΣΤΕΣ
TRIFONOPOULOS & SOTIRAKOS
COMPTABLES AGREES / CHARTERED ACCOUNTANTS
1000 O. JEAN-TALON W.
MONTREAL, QUEBEC H3N 1T1
TEL: (514) 270-9251
FAX: (514) 270-0516

ΑΘΑΝΑΣΙΟΣ ΠΕΝΤΕΦΟΥΝΤΑΣ
ΔΙΚΗΓΟΡΟΣ
Criminal Law
Ειδικός σε ποινικές υποθέσεις
ΤΗΛ: 514878-9112 • Cell: 514952-8852

DR. KRYSTYNA PATER, B.A., D.M.D.
Οδοντίατρος - Dentist
Με ραντεβού - By appointment
(Το Γραφείο παραμένει ανοικτό αργά το απόγευμα)
(514) 270-2632
475 Ouest Villeneuve West
Outremont, H2V 2R8
(coin Cote-St-Catherine)

Συμβολαιογράφος
Νικόλαος Πολύζος
Notary
7526 St-Denis (κοντά στη Jean Talon)
Montreal, H2R 2E6
TEL: 271-1010 FAX:271-5984

ΟΙ ΙΣΤΟΡΙΕΣ ΤΟΥ ΠΕΛΟΠΙΔΑ

ΤΑ ΔΙΣΕΚΤΑ ΧΡΟΝΙΑ

Τούτα τα χρόνια ήτανε δύσκολα, πάρα πολύ δύσκολα, τούτα ήτανε τα χρόνια πού το ψωμί το λέγανε... ψωμάκι. Ήτανε τα χρόνια του μεγάλου πολέμου, τα χρόνια της μαύρης κατοχής, και τα θλιβερά χρόνια του εμφυλίου πού ήρθανε αμέσως μετά, τότε πού οι μισοί Έλληνες αγωνίζονται με πρωτοφανή…ηρωισμό γιά να σφάξουνε τους άλλους...μισούς! «Οί φίλοι μας» από τη... δύση αλλά και την... ανατολή θέλανε τότε να σφάξουνε όλους τους Έλληνες, αλλά επειδή δεν θέλανε να βάψουνε τα χέρια τους με αθώο αίμα καταφέρανε με διάφορα «τερτίπια» να βάλουνε τους Έλληνες να σφάζονται μεταξύ τους. Μετά την κατοχή λοιπόν τα βουνά γεμίσανε «αντάρτες» και οι κάμποι «εθνικόφρονες». Τό χωριό μας δεν ήτανε ούτε στά βουνά ούτε στούς κάμπους, ήτανε κάπου εκεί ανάμεσα. Παιδάκι τότε ο Πελοπίδας ρωτούσε: Τί θέλουνε πατέρα οι αντάρτες καί πήρανε τα βουνά; Ψωμί καί ελευθερία παιδί μου, και να... πουλήσουνε την Έλλάδα στην ...Ανατολή! Καί οι εθνικόφρονες τί θέλουνε πατέρα; Ψωμί, ελιά και Κώτσο βασιλιά, και να... πουλήσουνε την Ελλάδα στη...Δύση!! Δέν υπάρχει κανένας -ξαναρωτούσε με παιδική απορία ο Πελοπίδας- πού να θέλει να πουλήσει την Ελλάδα στούς...Έλληνες; Δυστυχώς παιδί μου δεν υπάρχει. Λίγο πιό πέρα απο το χωριό είχε τη στρούγκα του ο μπάρμπα Θανάσης, ανηφορίζανε λοιπόν από τον κάμπο «οι εθνικόφρονες» και μόλις τον βλέπανε κάνανε μιά στάση και τον ρωτούσανε:

-Πατριώτη, μήπως είδες αντάρτες να τριγυρίζουν σε τούτα τα μέρη;

-Δεν είδα.

-Δέν είδες έ; Παλιοτόμαρο, είσαι και εσύ με εκείνους τους προδότες! Θα σε κάνουμε να ξεράσεις της μάνας σου το γάλα. Και τον κάνανε μαύρο στο ξύλο. Και την άλλη μέρα κατηφορίζανε «οι αντάρτες»:

-Πατριώτη μήπως ξέρεις κατά πού πήγανε οι χωροφυλάκοι;

-Δεν ξέρω.

-Κάθαρμα, είσαι και εσύ με εκείνους τους πουλημένους ε; Θα σε κάνουμε να καταραστείς την ώρα που γενήθηκες! Και του «ισιώνανε» και εκείνοι τα κόκκαλα. Στήν κατοχή τον δέρνανε οι Γερμανοί, τώρα που εκείνοι φύγανε τον δέρνουνε οι Έλληνες, και τούτο το ξύλο τον πονάει πολύ περισότερο γιατί είναι ξύλο «αδερφικό». Έλεγε οτι "δεν είδε" τον δέρνανε τούτοι, αν έλεγε ότι "κάτι είδε" θα τον δέρνανε οι άλλοι, όπως και να το χειριζότανε το πράγμα το ξύλο το αδερφικό θα το έτρωγε. Απελπίστηκε ο άνθρωπος.

-Πατριώτη, μήπως είδες;....

-Βαράτε και μη ρωτάτε ρε παιδιά, να τελειώνουμε μιά ώρα αρχήτερα, για νάχω και γώ ο δόλιος λίγο χρόνο να συνέλθω μέχρι νάρθουνε οι άλλοι να με «περιποιηθούνε» κι' αυτοί!!

* * *

Εν τώ μεταξύ οι μεγάλοι «τα είχανε βρεί» και με μιά μολυβιά πάνω σε μιά κόλα χαρτί είχανε μοιράσει τον κόσμο πώς μοιράζει ο μανάβης το καρπούζι

Συνέχεια στην σελ 73

CLINIQUE MINCEUR
TERMOCELLULITE
2317, boul. Curé-Labelle, Laval (Québec) H7T 1R3
(450) 688-1112
Ideal Protein
Plus que la beauté, la santé...
Έλεγχο βάρους
*Cellulite (υψηλής τεχνολογίας)
*Epilation laser
*Photo rajeunissement
*Δίαιτα πρωτεΐνης με βιολογικά προϊόντα
*Μασσο - θεραπεία και αισθητική
*Απόδειξη για ασφάλεια, αν ζητηθεί
Βοηθάει στην μείωση των τοξινών
*Ενισχύει τον μεταβολισμό σας
*Βοηθάει στην απώλεια βάρους, και μειώνει τους πόνους των μυών καθώς επίσης την fibriomyalgie και τα αρθριτικά
ΔΩΡΕΑΝ
Δοκιμή της infratherapie και συμβουλές*
*με ραντεβού

Έχασε 45 lbs σε 3 μήνες
ΠΡΟΣΦΟΡΑ
Épilation au laser
Aiselles et bikini
99$
(Υπό ορισμένους όρους. Η προσφορά ισχύει μέχρι τις 15 Νοεμβρίου 2006)
ΠΡΟΣΦΟΡΑ
10 traitements pour la cellulite et le drainage
199$
(Υπό ορισμένους όρους. Η προσφορά ισχύει μέχρι τις 15 Νοεμβρίου 2006)

Ιατρική Στήλη

Καρκίνος του προστάτη

Ο αδένας του προστάτη βρίσκεται στη βάση του εσωτερικού τμήματος του πέους, ακριβώς κάτω από την ουροδόχο κύστη, και έχει διάμετρο περίπου 2x2,5x2,5 εκατοστά. Ο καρκίνος του προστάτη είναι μια πολύ συχνή πάθηση και αποτελεί, μετά τον καρκίνο του πνεύμονα, τη δεύτερη κατά σειρά αιτία θανάτου από καρκίνο στους άνδρες. Πρέπει να σημειωθεί ότι δεν είναι όλες οι διογκώσεις του προστάτη καρκίνος και ότι το 50% των ανδρών ηλικίας πάνω απο 40 πάσχουν από *καλοήθη* διόγκωση του προστάτη.

Αίτια

Δεν γνωρίζουμε τα ακριβή αίτια του καρκίνου του προστάτη, ωστόσο, είναι γνωστό οτι οι παρακάτω παράγοντες αυξάνουν τη συχνότητα της νόσου:
- *Ηλικία*: ο καρκίνος του προστάτη αυξάνεται δραματικά με όσο μεγαλώνουμε
- *Κληρονομικότητα*: τα άτομα που έχουν στενή συγγενική σχέση με καρκινοπαθείς από προστάτη διατρέχουν μεγαλύτερο κίνδυνο από τον υπόλοιπο πληθυσμό.

Συμπτώματα

Ο ασθενής αισθάνεται πόνο προς τα πίσω (στο ύψος που βρίσκεται ο προστάτης), πόνο κατα την ούρηση και εκσπερμάτωση, και δυσκολία στη συγκράτηση των ούρων ή στην έναρξη της ούρησης. Όταν ο προστάτης διογκώνεται (μεγαλώνει) και αρχίζει να πιέζει την ουρήθρα, τα ούρα δεν ρέουν πια ελεύθερα παρα βγαίνουν σε σταγόνες και είναι πιθανόν να περιέχουν αίμα.

- Συχνουρία, ιδιαίτερα τη νύχτα (ούρηση πιο συχνά)
- Ελάττωση της ακτίνας ούρησης
- Δυσκολία στην ούρηση (διακεκομμένη ούρηση, σταγόνες)
- Τσούξιμο και κάψιμο κατά την ούρηση
- Αίμα στο σπέρμα και στα ούρα

Δυστυχώς περίπου το 20 έως 40% των πασχόντων από καρκίνο του προστάτη παρουσιάζονται στον ορθοπεδικό για πόνο στα κόκαλα (στην περίπτωση επέκτασης στα οστά), ή παράλυση, ή επισκέπτονται τον παθολόγο υποφέροντας απο γενικά συμπτώματα όπως αδυναμία ή απώλεια βάρους, χωρίς όμως να έχουν τα παραπάνω (τοπικά) συμπτώματα της νόσου. Πολλές φορές, λοιπόν, τα πρώτα συμπτώματα του καρκίνου του προστάτη προέρχονται από τις μεταστάσεις σε διάφορα απομακρυσμένα όργανα, κυρίως στα οστά (προκαλώντας πόνο στα οστά, κόκαλα).

Διάγνωση

Η δακτυλική εξέταση (DRE, digital rectal examination) και ψηλάφηση του προστάτη μας δίνουν μια πρώτη εικόνα για την ύπαρξη του προβλήματος.
Η εξέταση αίματος (όξινη φωσφατάση και ο ειδικός καρκινικός δείκτης του προστάτη PSA) αποτελούν σοβαρές ενδείξεις της νόσου. Επιπλέον, το υπερηχογράφημα προστάτη (ultrasound) είναι πολύ αξιόπιστο τέστ, ενώ η αξονική τομογραφία (CT scan) μας βοηθά να προσδιορίσουμε την έκταση του προβλήματος. Η βιοψία βοηθά τόσο στην επιβεβαίωση της διάγνωσης όσο και στη διερεύνηση του τύπου του καρκίνου σε κάθε περίπτωση. Το επόμενο βήμα μετά τη διάγνωση του καρκίνου του προστάτη είναι ευρύτερος έλεγχος του σώματος, συμπεριλαμβανομένων των πνευμόνων, για ανεύρεση τυχόν μεταστάσεων.

Θεραπεία

Υπάρχουν διάφοροι τύποι θεραπείας:
1. Ριζική προστατεκτομή
2. Εξωτερική ακτινοβολία
3. Εσωτερική ή ενδοϊστική ακτινοβολία; Βραχυθεραπεία προστάτη (εμφύτευση ραδιενεργών κόκκων)
4. Ορμονοθεραπεία
5. Χημειοθεραπεία

Η θεραπεία επιλέγεται με βάση τα εξής κριτήρια:
- ηλικία του ασθενούς
- γενική κατάσταση του ασθενούς
- το στάδιο της νόσου κατά τη διάγνωση

Προφύλαξη

Κάθε άνδρας ηλικίας άνω των 50 ετών πρέπει να υποβάλεται ετησίως σε έλεγχο του προστάτη με δακτυλική εξέταση (DRE; digital rectal examination). Επιπλέον, μέσω της εξέτασης αίματος μπορούμε να μετράμε το PSA που είναι ένας ευαίσθητος καρκινικός δείκτης.

Επιμέλεια της Ιατρικής Στήλης
Γιάννης Τρακάδης
BSc Βιοχημεία, MSc Γενετική
Φοιτητής Ιατρικής στο Παν/μιο McGill

AUGUSTIS PHOTO

Φωτογράφοι

Αυγουστής και Λιλλη Μαντέλης

6754 St. Laurent, Montreal (514) 273-9198 augustisphoto.com

SIGMA LIMOUSINES

Ο στόχος μας ... Εξυπηρέτηση Η Εξυπηρέτησή μας ... Τέλεια

Επιτρέψτε μας ... νουμε την ημέρα σας αξέχαστη. Οι ασφαλείς και ευγενικοί οδηγοί μας αφιερώνουν το χρόνο τους σε σας, για ... ασφαλίσουν την υπηρεσία ασφάλειας και ποιότητας που προσφέρουμε. Δωρεάν σαμπάνια που περιλαμβάν... σε κάθε γαμήλια συμφωνία.

Ειδικές προσφορές τις Κυριακές.

www.limosigma.com

514.264.LIMO(5466)

ΚΑΤΟΧΗ 1940-44
Πατρίδα των Ηρώων

Μέρος 2ον

Οι Γάλλοι φίλοι μας χαιρετούν την νίκη των Ελλήνων και έχουν εκδώσει χρυσό βιβλίο αφιέρωμα σε σένα όπου σε όλες τις σελίδες του μιλούν για τον ηρωϊσμόν του λαού μας. Η αντίστασή σου γράφουν ότι ήτανε ηρωϊκή και η ψυχή σου είχεν παραμείνει ψυχή των μεγάλων προγόνων μας και δεν θα ξεχάσουν ποτέ την στάση του ηρωϊκού σου λαού.

Ελλάδα μας ηρωϊκιά
Που έχεις τόσα κάλλη
Της δόξας σου το στέφανο
Κανείς δεν θα στο βγάλει.

Και συνεχίζουν οι φίλοι μας οι Γάλλοι. Οι Έλληνες πολεμιστές δεν είχαν ξεχάσει το παρελθόν, δεν υπολόγισαν καθόλου τις θυσίες και πέτυχαν το θαύμα της Αντίστασης. Ήξεραν ότι πάνω στην Ακρόπολή σου Ελλάδα είχε λάμψει το φως για το οποίον έπρεπε ν' αγωνιστούν μ' αυτούς τους ακατανόητους βάρβαρους του Ναζισμού και του φασισμού.

Τα χώματά σου πάτησε
Ο βάρβαρος εχθρός σου
Ήρθε να κλείσει τις πηγές
Που πήγαζε το φως σου.

Εσύ όμως ηρώϊσσα κάτω από το ζυγόν των Βαρβάρων πεινασμένη και πονεμένη, έπνιξες την μητρική σου αγωνία, σήκωσες ψηλά το κεφάλι, στέγνωσες τα δάκρυά σου και γέμισες την ψυχή σου μ' ελπίδα. Ετσι η ώρα της λύτρωσης χτύπησε πρώτα εσένα, για να ξανά γεννηθείς απ' την στάχτη σου πιο ωραία και πιο μεγάλη όπου όλα τα έθνη σε κοίταζαν με συγκίνηση και θαυμασμόν και με την χαρά να σου ξανά ζητήσουν να τους γίνεις οδηγός όπως και στο παρελθόν, στο δρόμον της τιμής και της αξιοπρέπειας.

Ελλάς.
Μέσα στην βαρβαρότητα
Στα φώτα τα σβησμένα,
Της λύτρωσης ο άνεμος
Πρώτα χτυπά εσένα.

Και οι Γάλλοι χαιρετούν την νίκη των Ελλήνων με την ψυχή γεμάτη ευγνωμοσύνη και με ανθρώπινη αδελφοσύνη. Την χαιρετούν γιατί η νίκη είναι δική μας και δική τους, και όλης της Ευρώπης βγαλμένη απ' τον ηρωϊσμόν και το αίμα των Ελλήνων. Θαυμάζουν τόσο πολύ οι Γάλλοι αυτή την νίκη που έγραψαν και γράφουν μέχρι σήμερα για τον ηρωϊκόν Ελληνικόν λαόν και λένε ότι κάποιος προικισμένος γλύπτης Έλληνας πρέπει να λαξέψει την εικόνα αυτής της νίκης.

Ελλάδα χώρα ηρωϊκή
Κι' αν υποδουλωμένη
σε είχανε τα τέρατα
Δεν ήσουν νικημένη.

1940-1944. Οι Έλληνες έδειξαν στην Ευρώπη το δρόμο της λευτεριάς. Ο Χριστός ευσπλαχνίστηκε την ηρωϊκή Ελλάδα, και έκανε τον λαόν της πιο ισχυρό και από τα κανόνια. Σ' όλο τον κόσμον πόσο ευεργετική υπήρξε η γενναιότητα του Ελληνικού λαού! Ο Ελληνικός λαός κέρδισε χίλιες νίκες μα χωρίς να κερδίσει μια καρδιά, απ' αυτά τα εκατομμύρια ξεριζωμένων Ευρωπαίων που είχαν διπλά δοκιμαστεί από την ήττα και την αιχμαλωσία.

Ελλάδα μας δεν έσβησε
Η λάμψη η δική σου
Με την καρδιά μας είμαστε
Μητέρα μας μαζί σου.

Σ' όλους τους λαούς αξίζει να τους ενώνει με τους Έλληνες αιώνιος δεσμός.

Ζήτω η αντιστασιακή και δημοκρατική Ελλάδα. Ζήτω οι Έλληνες και οι Γάλλοι, ενωμένοι, ελεύθεροι, δίκαιοι, και ευτυχισμένοι.

Στίχοι **Μαρίας Βαλάκου** και πεζά Γάλλων συγγραφέων.

Τα αφιερώνω όλα τούτα στον κύριο Ευτύχιο Μακρυμανωλάκη, για το θάρρος του και την αγάπη του για την πατρίδα Ελλάδα. Παλληκάρια και πατριοδολάτρες σαν κι' αυτόν ήτανε οι πολεμιστές του 1940-'44 και γι' αυτό είχαμε επιτυχία. Αιωνία η μνήμη όλων εκείνων που μας χάρισαν την λευτεριά χύνοντας το αίμα τους.

Ας κρατήσουμε όλη παροικία ενός λεπτού σιγή να τιμήσουμε την ηρωϊκή αντίσταση του Ελληνικού λαού.

Μαρία Βαλάκου
Από την Νάξο

Γύρισε η Κατερίνα του Πικαντίλι

Τρεις βδομάδες στην Αθήνα
Κάθισε η Κατερίνα.

Οι πελάτες την ζητούσαν
Και που βρίσκεται ρωτούσαν.

Επήγε να ξεκουραστεί
Και στην Ελλάδα να λιαστεί.

Κι' έγινε η Κατερίνα
Μαύρη σαν την Αραπίνα.

Η Κατερίνα γύρισε
Κι' η παροικία γέμισε.

Νά'χεις όρεξη κι' υγεία
Εύχομαι χρυσή κυρία,

Για να πας του χρόνου πάλι
Στην πατρίδα μας την άλλη.

Μαρία Βαλάκου

ΑΝΑΚΟΙΝΩΣΗ

Η Διεύθυνση της Τράπεζας
LAURENTIAN BANK OF CANADA
Με ιδιαίτερη χαρά ανακοινώνει ότι ο
κ. Χρήστος Τεσσέρης ανέλαβε καθήκοντα
Διευθυντού στο υποκατάστημά
του Ville St-Laurent

Η Τράπεζά μας και ο κ. Χρήστος Τεσσέρης βρίσκονται στην διάθεσή σας και μπορούν να σας εξυπηρετήσουν σε κάθε σας Τραπεζιτική σας υπόθεση.

LAURENTIAN BANK OF CANADA

The Management of
LAURENTIAN BANK OF CANADA
announces
the appointment of
Mr. Christos Tesseris
as Manager of its
Ville St-Laurent Branch.
The Laurentian Bank of
Canada and Mr. Tesseris
are at your service and will
be pleased to assist
you with all
your financial needs.

865, boul. Decarie
St-Laurent (Quebec) H4L 3M2
Tel: 514. 748-6150 ext.: 222
Fax: 514.748-5911

Εντελώς Ανακαινισμένη

Buffet Dionysia

Διεύθυνση: BOBBY MONTSENIGOS

Εάν προγραμματίζετε έναν ΓΑΜΟ μία ΒΑΠΤΙΣΗ, έναν ΑΡΡΑΒΩΝΑ, τον χορό του ΣΥΛΛΟΓΟΥ σας, ή οποιαδήποτε ΕΚΔΗΛΩΣΗ πριν κλείσετε ΑΙΘΟΥΣΑ ελάτε στο

Dionysia Reception Hall.

**Η διακόσμησή μας φανταστική*
**Τα φαγητά μας εκλεκτά επί παραγγελία*

640 Jarry West (γωνία Bloomfield) · (514) 274-8420

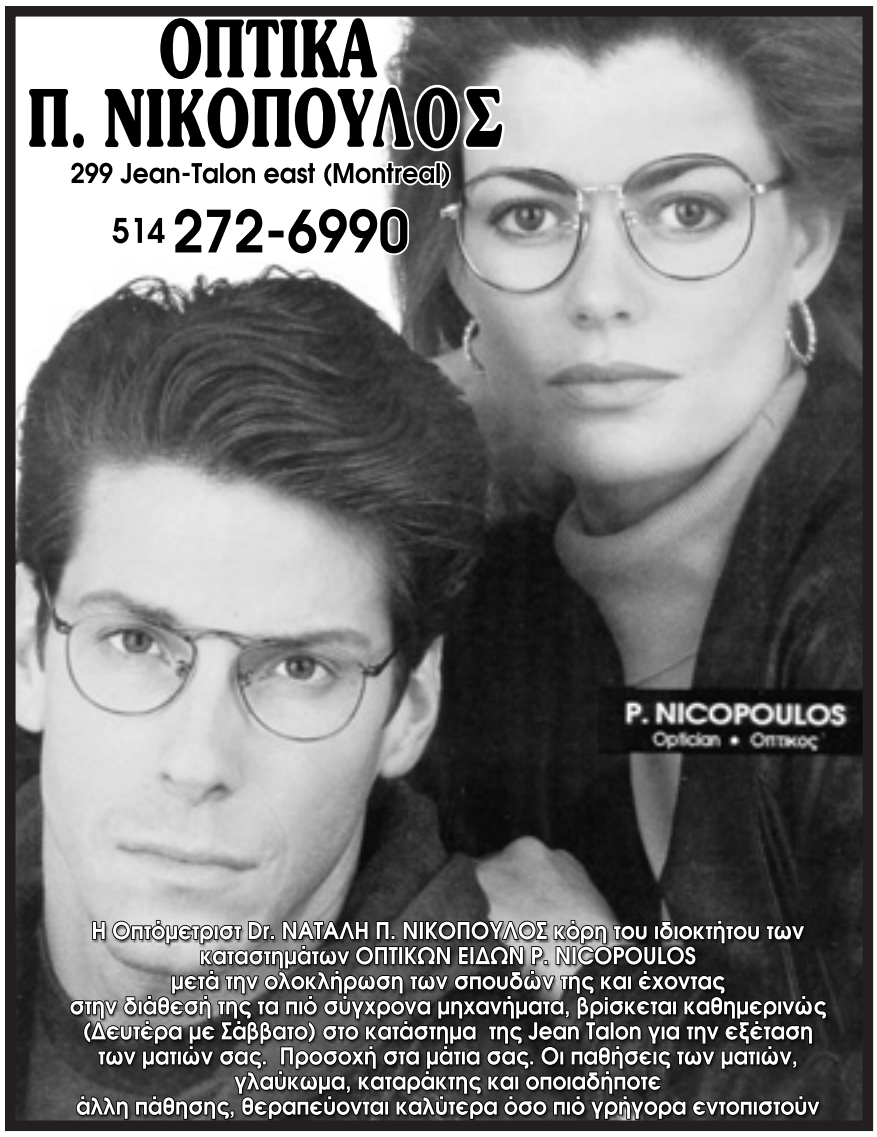

«Κυβέρνηση χωρίς τσίπα» Οξύτατη επίθεση Παπανδρέου κατά του πρωθυπουργού από τη Νίκαια

ΑΠΕ Αθήνα Οξύτατη επίθεση κατά της κυβέρνησης και του πρωθυπουργού εξαπέλυσε ο πρόεδρος του ΠΑΣΟΚ, Γιώργος Παπανδρέου, μιλώντας την Τετάρτη σε ανοιχτή πολιτική συγκέντρωση στην Νίκαια. Ο πρόεδρος του ΠΑΣΟΚ κατηγόρησε τον πρωθυπουργό ότι κρύβεται από τα προβλήματα και κρύβει την αλήθεια και ότι «δεν μπορεί να πάει την χώρα μπροστά η ΝΔ γιατί αποδείχθηκε ότι δεν υπηρετεί την Ελλάδα, απλώς εξυπηρετεί τους δικούς της».

Ο πρόεδρος του ΠΑΣΟΚ είπε ότι η πορεία που έχει πάρει η χώρα δεν της αξίζει και πρόσθεσε ότι «η κυβέρνηση Καραμανλή τρέμει από την αγανάκτηση του ελληνικού λαού για τα ψέματα, την υποκρισία, την απαξίωση της Ελλάδας, και μια κυβέρνηση που δεν έχει τσίπα» και «κλείνει τον κύκλο της».

Αναφερόμενος στα προβλήματα της Παιδείας, ο κ. Παπανδρέου είπε ότι η πολιτική της ΝΔ δεν μπορεί να τα αντιμετωπίσει. «Εμείς θέλουμε ανοιχτά τα σχολειά, αλλά ποιος έχει την ευθύνη που σήμερα είναι κλειστά; Η ΝΔ κάνει την Παιδεία ένα χώρο ανεύθυνου πειραματισμού, αυθαιρεσίας και αδιαλλαξίας» ανέφερε ο πρόεδρος του ΠΑΣΟΚ. «Αντί να δώσει το επίδομα στους δασκάλους ο κ. Καραμανλής χαρίζει στους μεγαλομετόχους 200 επιχειρήσεων εκατοντάδες εκατομμύρια ευρώ», είπε ο πρόεδρος του ΠΑΣΟΚ.

Ο κ. Παπανδρέου έκανε λόγο για «ανεύθυνη στάση» του πρωθυπουργού στον χειρισμό των οικονομικών ζητημάτων της χώρας και μίλησε για «αλχημεία» με την αύξηση του ΑΕΠ που θέτει την χώρα σε κίνδυνο να χάσει τεράστια ποσά από το Κοινοτικό Πλαίσιο Στήριξης, αλλά και να πληρώσει αναδρομικά πολλά δισεκατομμύρια ευρώ.

Ο πρόεδρος του ΠΑΣΟΚ είπε ότι ο πρωθυπουργός «κρύβει το πρόβλημα της ακρίβειας» και πρόσθεσε, μεταξύ άλλων, ότι «ο κ. Καραμανλής κρύβει ότι ο πρώην υπουργός Υγείας κατάργησε την λίστα φαρμάκων, βοηθώντας να ανέβουν οι τιμές στα ύψη και να υπονομευθούν τα ασφαλιστικά ταμεία». «Βεβαίως τα ερωτηματικά παραμένουν αναπάντητα από τον πρώην υπουργό Υγείας και νυν υποψήφιο για τον δήμο της Αθήνας με τις τελευταίες αποκαλύψεις του Τύπου», τόνισε ο κ. Παπανδρέου.

Ο πρόεδρος του ΠΑΣΟΚ είπε ότι «οι υπουργοί εμπαίζουν τις κοινωνικές τάξεις» και αναφέρθηκε στην «κατά 20%-30% μείωση των συντάξεων των αυτοαπασχολούμενων την ίδια στιγμή που η κυβέρνηση λέει ότι δεν θα μειωθούν οι συντάξεις», καλώντας την κυβέρνηση να ζητήσει «συγγνώμη από τους ελεύθερους επαγγελματίες» και να τροποποιήσει το σχετικό προεδρικό διάταγμα.

«Τα φαινόμενα διαφθοράς δεν είναι τυχαία, αλλά αποτέλεσμα μιας αντίληψης και πρακτικής που βλέπει το κράτος ως λάφυρο και τσιφλίκι και δεν έχουν καταλάβει ότι είναι απλώς προσωρινοί διαχειριστές που θα έπρεπε να είναι υπεύθυνοι απέναντι στον ελληνικό λαό» ανέφερε ο κ. Παπανδρέου, προσθέτοντας ότι η κυβέρνηση δεν θέλει τον δημοκρατικό έλεγχο και επικρίνοντας τον πρωθυπουργό ότι «σεμνά και ταπεινά ηθικολόγησε προεκλογικά και συνθηκολόγησε μετεκλογικά με τα μονοπώλια και τα καρτέλ».

Ο κ. Παπανδρέου αφού τόνισε ότι το ΠΑΣΟΚ με τις κυβερνήσεις του Ανδρέα Παπανδρέου και του Κώστα Σημίτη έδειξε ότι υπάρχει άλλος δρόμος είπε ότι το «ΠΑΣΟΚ είναι έτοιμο να αναλάβει τα ηνία της εξουσίας, είμαστε εδώ για το νέο βήμα, να χτίσουμε μια δίκαιη κοινωνία», «με καινοτομίες παντού, επένδυση στον άνθρωπο, την Παιδεία, δίκαιη φορολογία, εργασία για όλους και προστασία σε όσους δεν μπορούν, δαπάνες για την Παιδεία, 'δεύτερη ευκαιρία' εκπαίδευσης».

Τονίζοντας ακόμα μια φορά την βασική προγραμματική θέση του ΠΑΣΟΚ για ριζική αποκέντρωση του κράτους, ο κ. Παπανδρέου κάλεσε τους πολίτες να υπερψηφίσουν στις τοπικές εκλογές άξιους ανθρώπους για την Αυτοδιοίκηση, και ταυτόχρονα εκφραστές του οράματος της δίκαιης κοινωνίας.

«Ενωμένοι και δυνατοί θα σπάσουμε αυτήν την κοροϊδία, την αδικία, την ρουσφετολογία και την πολιτική υπέρ των λίγων κα ισχυρών, οι επόμενες εθνικές εκλογές θα είναι νικηφόρες για το ΠΑΣΟΚ για να σχεδιάσουμε μαζί το μέλλον και να ανοίξουμε νέους δρόμους», κατέληξε ο πρόεδρος του ΠΑΣΟΚ, ενώ στο τέλος της ομιλίας του ανέβηκαν δίπλα του όλοι οι υποψήφιοι δήμαρχοι της Β' Πειραιώς.

2189216 CANADA INC
ALUMINIUM DI FRANCO 2000
9875, du PARC-GEORGES Ave.
MONTREAL-NORD QC

Επικοινωνήστε με τον SPIROS ROUSSOS

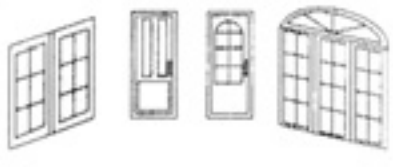

ΚΑΤΑΣΚΕΥΑΖΟΥΜΕ
•ΑΛΟΥΜΙΝΕΝΙΑ ΠΑΡΑΘΥΡΑ CASEMENT
•ΑΛΟΥΜΙΝΕΝΙΑ ΣΥΡΟΜΕΝΑ ΠΑΡΑΘΥΡΑ
•STEEL ΠΟΡΤΕΣ ΟΛΩΝ ΤΩΝ ΣΧΕΔΙΩΝ
•ΣΥΡΟΜΕΝΕΣ ΠΟΡΤΕΣ ΑΛΟΥΜΙΝΕΝΙΕΣ
•ΠΟΡΤΕΣ ΓΙΑ ΓΚΑΡΑΖ GARAGA

ΤΟΠΟΘΕΤΗΣΗ & CASH & CARRY
ΔΩΡΕΑΝ ΕΚΤΙΜΗΣΗ

Τηλ.: 514.321-5858 - Φαξ: 514.321-4034
www.alum.difranco.pj.ca

CUBA

3 Ελληνικά ΓΚΡΟΥΠ

01 ΦΕΒ 2007 - CIENFUEGOS - CLUB ANCON (STD ROOM) (3 STAR HOTEL)

$1399*

2 εβδομάδες

DBL

Συμπεριλαμβάνει και τους φόρους

01 ΦΕΒ 2007 - CAMAGUEY (SANTA LUCIA) CAMELEON BRISAS (3 1/2 STAR HOTEL)

$1449*

2 εβδομάδες

DBL

Συμπεριλαμβάνει και τους φόρους

06 ΦΕΒ 2007 - CAYO COCO - GRAND CLUB COJIMAR (3 STAR HOTEL)

$1499*

2 εβδομάδες

DBL

Συμπεριλαμβάνει και τους φόρους

***Οι τιμές συμπεριλαμβάνουν:** *Αεροπορικό εισιτήριο μετ' επιστροφής. Μεταφορά Αεροδρόμιο – Ξενοδοχείο. 3 φαγητά την ημέρα με άφθονη προσφορά buffet. Ολα τα προσφερόμενα ποτά. Διάφορα σπορ. Διασκέδαση κάθε βράδυ με υπέροχα μουσικοχορευτικά προγράμματα. Μαθήματα Ισπανικής και χορού.*

Εκτός της μικρής τουριστικής φορολογίας του $3.50 στα $1.000 επί του κόστους του εισιτηρίου

Funtastique VOYAGES Rex™ TRAVEL

800 boul. Chomedey, (Γωνία Notre Dame), Chomedey, Laval

Tel: (450) 686-1015

E-Mail: chomedey@voyagesfuntastique.com

ALCYON OLYMPIA EXPRESS

Tel: (514) 276-8537

Στο 5200 Park Avenue (γωνία Fairmount)

info@alcyonexpress.com

ALL PRICES ARE VALID UNTIL OCT 31' 2006.

Η «ΓΡΙΑ» ΚΑΙ ΤΟ ΠΑΡΑΠΟΝΟ ΤΗΣ

Κλαίει του Δήμου τ' ορφανό, το άξιο καριοφίλι,
κλαίει του Διάκου το σπαθί που γίνηκε κομμάτια
κι άλλους να κόψει δεν μπορεί και Τούρκους ν' αφανίσει
κλαίνε και οι βουνοκορφές που λιώσανε τα χιόνια
κλαίει κι η μάνα που 'χασε τα λεβεντόπαιδά της
που φύγανε ένα πρωί και δεν τα ξαναείδε
κι ούτε σε σύναξ' ήρθανε ούτε σε πανηγύρι.
Και μέσα στ' αναφιλητά και το καυτό το δάκρυ
λέει η «γριά» τον πόνο της και το παράπονό της:

---Μου λείπετε λεβέντες μου πάνω από δύο χρόνια
κι ούτε φωνή σας αγροικώ ούτε γραφή σας παίρνω.
Κάθομαι ολομόναχη κι η μοναξιά με λιώνει
και με ρωτούνε στο χωριό οι τσούπες και οι χήρες
κι οι χωριανοί που έρχονται μαντάτα σας να μάθουν.

---Πού 'ναι Βαγγέλω τα παιδιά που η ξενιτιά σου πήρε;
Κείνα τα λεβεντόπαιδα που η μοίρα τα 'χε τάξει
εθελοντές να γίνουνε έργα πολλά να κάνουν;
Γιατί πια δεν ακούγονται και μόνη σε αφήσαν
και σε γιορτές δε φαίνονται ούτε σε πανηγύρια,
γειά σας πατριώτες να μας πουν γειά σας συγχωριανοί μας.
Εκείνοι που ερχόντουσαν από τους πρώτους πρώτοι
και πάντοτε εκλείνανε πρώτο τραπέζι πίστα
και που ποτέ δεν λείπανε ούτε από κηδεία.

---Και τι να πω η άμοιρη, η καψερή κι η μαύρη;
Τα χρόνια πια με λύγισαν...τα εκατό κοντεύω...
και κάθομαι ολομόναχη...με καρτερεί κι ο χάρος.
Να, μερικοί συγχωριανοί την κάσα μου ετοιμάζουν,
άλλος με πρόκες και σφυρί κι άλλος σανίδες κόβει.
Να 'ναι καλά οι άνθρωποι, θεός να τους σχωρέσει.
Πάντα μου παραστέκονται κι όπως μπορούν ***βοηθάνε,***
με τον ***καλό το λόγο*** τους και μιά καλή τους πράξη.
Με το καλό παράδειγμα τους άλλους παροτρύνουν
να αγοράζουνε λαχνούς όπως ***κι εκείνοι κάνουν,***
σε έρανους που γίνονται οι άνθρωποι να δίνουν
και να 'ναι το αντίθετο το ρεύμα στο ποτάμι.
Αυτό με πάθος προσπαθούν και ζήλο το φροντίζουν.
Να 'ναι καλά οι άνθρωποι, θεός να τους σχωρέσει.

---Μου λείπετε λεβέντες μου!! Μου λείπουν τα καλά σας,
εκείνα τα χαρίσματα...το προίκισμα της φύσης
να 'χετε τόλμη κι αρετή και του σωστού τη γνώση.
Άλλος κανείς δε φάνηκε αυτές να 'χει τις χάρες,
να 'χει τόσα οράματα, κατεβατά ατζέντες
κι όποιος δεν έμαθε πολλά δεν ξέρει ούτε λίγα.
Μου λείπετε λεβέντες μου, ποιος ξέρει πού γυρνάτε,
ποια ξένη γη σας χαίρεται, σε τι στρώμα κοιμάστε,
να βλέπετ' όνειρα γλυκά ή τίποτα εφιάλτες;
Σε ποιο λιμάνι να 'σαστε ν' ανάψετε μιά φλόγα
όπως ανάψατε εδώ και πάντα θα θυμάμαι
τους κάποιους που το χάρηκαν και γίνηκε το σώσε
μα πόσα εισιτήρια πουλήθηκαν στ' αλήθεια
ποτέ κανείς δεν έμαθε ούτε και θα το μάθει.

Αυτά ψελλίζει η «γριά» τα εκατό που κλείνει
και την κρατάνε στη ζωή με χάπια και ενέσεις.
Με τεχνητές αναπνοές της δίνουν οξυγόνο,
πότε με κάναν έρανο πότε με κάνα γλέντι
και μιάν ΕΛΠΙΔΑ έχουμε πως θα τη σκαπουλάρει
κι αν όλοι τη φροντίζουμε άλλα εκατό θα ζήσει
για να γιορτάσει σίγουρα με γλέντια τα διακόσια
και στις χαρές της η «γριά» παιδούλα θα φαντάζει.
Αρκεί η ΕΛΠΙΔΑ μη χαθεί και το φιλότιμό μας
και της Πανδώρας το κουτί κλειστό καλά να μείνει
γιατί τότε αλίμονο και τρισαλίμονό μας.

---Νιώθω τον πόνο σου «γριά» και το παράπονό σου,
το ίδιο έχω παράπονο γιατί κι εμένα λείπουν
αφού από τότε που 'φυγαν έχασα τον ειρμό μου.
Μου λείπει ο λόγος ο μεστός, εκείνη η ευφράδεια,
εκείνο το ανελέητο μαστίγωμα της γλώσσας
και οι αρλούμπες που 'πεφταν όπως τα βαρελότα
τη νύχτα της Ανάστασης και χαίρεται ο κόσμος.
Ήταν για μένα οι μούσες μου, τους είχα για μοντέλο
σαν έγραφα τους στίχους μου και τα ερωτικά μου.
Ήταν η αιστείρευτη πηγή με το νερό το κρύο
που πήγαινα και έπινα τη δίψα μου να σβήσω
και ύστερα καθόμουνα στον πλάτανο από κάτω
κι εκεί τους φανταζόμουνα, περνούσανε μπροστά μου
σαν κάτι σκιές, σαν σύννεφο, παράδειγμα ετούτο.
Τον καβαλάρη έβλεπα, γνωστός κι ως πτηνοτρόφος
γιατί πτηνά ετάιζε κι εκείνα κελαηδούσαν
αφού καλά ετρώγανε κεχρί και καναβούρι.
Τον Σουρταφέρτα δίπλα του, μεγάλη εθελοντάρα,
το σημαιάκι να κρατά να βλέπει πού φυσάει
γιατί πάντα του άρεσε να 'χει τ' αγέρι πρίμα.

Έβλεπα κι άλλους που 'ρχονταν και πίσω ακολουθούσαν.
Εκείνους που εκδίδανε κάτι εφημερίδες
που ήτανε εφήμερες πλην όμως ημετέρων
και με την ιδιότητα εκείνη του εκδότη
κάτι «ψιλά» επαίρνανε και τα χοντροτσιμπούσαν
γιατ' είχαν όλοι αρετή και όρκο είχαν κάνει
με ...πάθος να υπηρετούν τ' όνειρο το μεγάλο
του γένους, το ξετίναγμα και το «κοινό» συμφέρον.
Προσωποποίηση πιστή της αρετής και ήθους,
πραγματικοί εθελοντές, γνήσιοι και με βούλα
όπως πουλούν στην αγορά τ' αργίτικα πεπόνια
που όταν είν' αυθεντικά είναι το κάτι άλλο.
Έπιανα πένα και χαρτί τις χάρες τους να γράψω,
σημάδια που αφήσανε παντού όπου περάσαν.
Σημείο πρέπει αναφοράς να είναι για τους άλλους
στο μέλλον που θα έρθουνε εθελοντές να γίνουν
ποτέ να μην τους μοιάσουνε και να τους μιμηθούνε.
Τους έκανα ολύμπιους και πάντα τους υμνούσα
με ρίμες και τετράστιχα και κάτι μαντινάδες
γιατί ποτέ δεν μπόρεσα αδιάφορος να μείνω
και να μη γράψω δυό σειρές το έργο να υμνήσω
π' άλλο δεν έγινε ποτέ μ' αυτό να το συγκρίνω
να πω πως είν' καλύτερο και πιότερο αξίζει
τη μέρα που αντίκρισα την εκκλησιά εκείνη
βυζαντινή που κάνανε με μαρμαρένιες σκάλες,
δώδεκα χέρια βάψιμο, καντήλια ασημένια,
λάβαρα χρυσοποίκιλτα με τέχνη δουλεμένα.
Απ' το Φανάρι φέρανε και δέσποτα και διάκο
στα αγγλικά να ψέλνουνε τις θείες μελωδίες
έτσι για την παράδοση και σεβασμό στη γλώσσα
για να ξυπνάει μέσα μας όλο το μεγαλείο
που έχει τούτη η φυλή και το φυλάει με πάθος.
Είπα χαλάλι τα λεφτά, το ενάμισι και κάτι,
εκατομμύριο φυσικά, κι αυτό κρυφό δεν είναι
που όπως κι αν ξοδεύτηκαν, αυτό το ξέρουν άλλοι,
ευγνώμονες να είμαστε που έμεινε το έργο,
μεγάλο και ασύγκριτο όπως κι αν το κοιτάξεις,
από βορρά από νοτιά ανατολή και δύση
και ένα μπράβο να μην πεις για τούτο εδώ το έργο
που από μόνο του μιλά, δε θέλει κολαούζο,
και ολ' αυτά τα σίδερα να φτιάξουμε καράβι.
Έτσι μιά μέρα αν χρειαστεί σ' αυτό να ανεβούμε,
άγκυρα να σηκώσουμε στο πέλαγος να βγούμε
ν' ανοίξουμε τα μάτια μας να δούμε πού τραβάμε
και μ' ένα γεια στις έμορφες και γεια στις μαυρομάτες
μπουρλότο να του βάλουμε να πάμε όλοι φούντο.

ΓΙΩΡΓΟΣ ΚΟΝΤΟΓΙΩΡΓΗΣ.

COLORZ
ΒΑΨΙΜΑΤΑ – ΓΕΝΙΚΕΣ ΕΡΓΑΣΙΕΣ
καθαρισμοί σπιτιών και γραφείων
Αναλαμβάνουμε γενικές ανακαινίσεις, τελειώματα μπάνιων και υπογείων, πλάστερ, τσιπρόκ, χωρίσματα κ.α. Δωρεάν εκτιμήσεις, ασυναγώνιστες τιμές, εγγυημένη εργασία. Τηλεφωνείστε στον Peter (514) 581-2249, ή Κώστα (514)816-3423

MESSOGIA RENT A CAR
Ενοικιάσεις Αυτοκινήτων
από το Αεροδρόμιο Αθηνών
➢ Καινούργια
➢ Αυτόματα και με ταχύτητες
➢ Παράδοση και παραλαβή δωρεάν
Υπεύθυνος: Τάσος Μιχάλης
Τηλ.: 011 30 2299 048198
Fax: 011 30 2299 048539
Κινητό: 011 30 6944470487
Email: messogia@yahoo.gr
Web site: www.messogiarentacar.gr

Ισχύουν από Δευτέρα 16 Οκτωβρίου μέχρι Κυριακή 22 Οκτωβρίου 2006
Οι φωτογραφίες μπορεί να διαφέρουν από το διαφημιζόμενο προϊόν

Grand MARCHÉ

SUPER CONCEPT OUVERT AU PUBLIC

www.colfax.ca

Grand MARCHÉ

Parce que nous achetons en gros, nous vous vendons au prix du gros!

6.79 lb 14.99 kg — FILET MIGNON DE BOEUF / BEEF TENDERLOIN

ESCALOPES DE VEAU DE GRAIN / GRAIN-FED VEAL SCALLOPINI — Emballage familial/Family pack — 6.78 lb 14.95 kg

88¢ lb 1.95 kg — PATTES DE PORC / PORK HOCKS

BIFTECK DE FAUX-FILET / COMMERCIAL RIB EYE STEAK — Emballage familial/Family pack — 3.17 lb 6.99 kg

6.78 lb 14.95 kg — CÔTELETTES DE VEAU DE LAIT / MILK-FED VEAL CHOPS

GIGOT D'AGNEAU / DE NOUVELLE-ZÉLANDE / LAMB LEG / FROM NEW-ZEALAND — 3.60 lb 7.95 kg

BIFTECK FRANÇAIS D'INTÉRIEUR DE RONDE FRAIS / BOEUF DE CATÉGORIE ROUGE A / RED GRADE A BEEF / FRESH INSIDE ROUND FRENCH STEAK — Emballage familial/Family pack — 3.17 lb 6.99 kg

3.30 lb 7.28 kg — FILETS DE POULET FRAIS ASSAISONNÉS DÉSOSSÉS / BONELESS SEASONED FRESH CHICKEN FILLETS

4.95 kg — FILETS DE SOLE / SURGELÉS/FROZEN SOLE FILLETS 2 lb

1.49 kg — LESTERS / SAUCISSES FUMÉES BBQ / FRANKFURTERS 450 g

MOLSON COORS / BIÈRE/BEER 12 x 341 mL — 11.99 ch. ea.

SAC/BAG 3 lb — POMMES LOCALES / LOCAL APPLES / SAC/BAG 3 LB — 1.39 ch. ea.

ANANAS / PINEAPPLE / GROSSEUR/SIZE 5 — 1.99 ch. ea.

POMMES DE TERRE BLANCHES / WHITE POTATOES / NOUVEAU-BRUNSWICK/NEW-BRUNSWICK / SAC/BAG 50 LB — 4.99 ch. ea. — SAC/BAG 50 lb

12/99¢ — LIMES

99¢ lb 2.18 kg — TOMATES ROUGES / RED TOMATOES

Restaurants

RED ROSE — 4.49 ch. ea. — RED ROSE / THÉ/TEA 100 un.

CLASSIK / SAVON À MAINS ROSE / PINK HAND SOAP 3.78 L — 5.99 ch. ea.

GATTUSO / SAUCE POUR PIZZA / PIZZA SAUCE 2.84 L — 5.49 ch. ea.

ORIGAN / OREGANO 5 kg — 8.00 ch. ea.

SUNMED / CHAMPIGNONS / MUSHROOMS 2.84 L — 4.99 ch. ea.

TRIO 1-STEP / PURÉE DE POMMES DE TERRE / MASHED POTATOES 2.49 kg — 8.99 ch. ea.

Fromages / Cheese

BLEU DANOIS / DANISH BLUE — 6.35 lb 13.99 kg

KASHKAVAL / BULGARE / BULGARIAN — 6.35 lb 13.99 kg

PROVOLONE — 6.35 lb 13.99 kg

CHÂTEAU VERSAILLES / BRIE — 7.25 lb 15.99 kg

DODONIS / FETA / GREC/GREEK — 7.71 lb 16.99 kg

loto-quebec

Tout notre BOEUF est de catégorie «A» de l'ouest.
All our beef is grade "A" from West.

Col-Fax 688-7773
3699 Autoroute 440 Ouest, Laval
(près du boulevard Labelle)

GRANDE SÉLECTION DE VIN
ROUGE, BLANC, ROSÉ
750 mL—1 L—4 L

NOUS ACCEPTONS INTERAC / WE ACCEPT INTERAC

Η έκταση της Fido μόλις επεκτάθηκε.

Σε συνδυασμό με την Rogers η Fido σας δίνει πρόσβαση στο πιο σύγχρονο, integrated wireless voice και data network στον Καναδά.
Αυτό σημαίνει 8 φορές μεγαλύτερη από πριν κάλυψη

Fido territory just got supersized.

By combining our coverage with Rogers', Fido gives you access to the largest integrated wireless voice and data network in Canada. That's 8 times more coverage than before.

visit our website for a huge selection of ringtones

0$*

Super packages from $25** το μήνα per month

Zone Mobile
www.zonemobile.ca

fido

436 Jean-Talon Ouest (514) 272-2355
• 680 Jarry Est (514) 490-0099
• 3237 boul. des Sources (514) 421-5575
• 1500 Atwater (514) 939-5552
• Métro Longueuil (540) 679-5680
• 7373 Langelier (514) 252-7100
• 357 boul. Arthur-Sauvé, St-Eustache (540) 472-5551

*with FIDO agreement. **details in store

Ελλαδα 3¢ το λεπτο

Τοπικη Γραμμη
$29.95 /month
περιλαμβανει 5 υπηρεσιες
ΔΩΡΕΑΝ!

High Speed Internet
$29.95 /month
και ο πρωτος μηνας
ΔΩΡΕΑΝ!

Καναδας 3¢ Η.Π.Α 3¢ Αυστραλια 3¢ Κυπρος 8¢ Αγγλια 3¢ Γερμανια 3¢

1.866.525.2835
www.selectcomtelecom.ca

SELECTCOM® TELECOM

υπο ορισμενες προυποθεσεις

Blackjack
Entertainment
PREMIERE
Mykonos
style Masquerade
Featuring DJ Spec and "JADED" Live
SURPRISE GUEST PERFORMER
FROM OUT OF TOWN !
tickets & info : 450-681-6363
Exclusive Admission Only!
CHARISMA 514.339.1002
tlmg
supper club
997 St-Jacques, Montreal, Quebec
Supper at 7 pm and Party at 10 pm
Friday,October 27th, 2006
Michael's Photography
DOG
MADISONS
MELLO
94.7 FM HITS
Scarolie's
Joey's Limousine
Les Fleurs Dimitry et cadeaux
OPA Productions
Charisma
loungesix

ARAHOVA SOUVLAKI

Αυθεντικό Ελληνικό Εστιατόριο

ΚΕΝΤΡΙΚΑ ΓΡΑΦΕΙΑ
1-866-688-9980

LAVAL: 3925 St-Martin West
450-688-3535

BROSSARD: 6150 Taschereau E.,
450-926-3535

LASALLE: 8051 Boul. Newman,
514-366-3555

OLD MONTREAL: 480 St-Laurent
(corner Notre-Dame)
514-282-9717

STE-CATHERINE Downtown •Ste-Catherine W
(ΦΕΡΤΕ ΤΟ ΚΡΑΣΙ ΣΑΣ)

L'ACADIE Marche Central •L'Acadie (Marche Central)

BOISBRIAND •Le Faubourg

Μπορείτε να βρείτε επίσης τα προϊόντα ARAHOVA στα εξής μεγάλα καταστήματα

Loblaws maxi METRO Sobey's IGA provigo Super C Marché Adonis

Ζητούνται συνέταιροι για franchise ARAHOVA SOUVLAKI
ή για το νέο μας concept «ΦΕΡΤΕ ΤΟ ΚΡΑΣΙ ΣΑΣ»
Πληροφορίες 514-594-5202 www.arahova-souvlaki.ca

ΠΑΤΡΙΔΑ

No 142

Το έθνος σήμερα ΠΑΤΡΙΔΑ δεν είναι αποκλειστικά δική σου υπόθεση και θέμα, είναι νούμερο και χρηματιστηριακή μετοχή στο συρτάρι και στο γραφείο των μεγαλοκεφαλαιούχων και σκοτεινών δυνάμεων, αυτών που δεν αφήνουν κανένα έθνος να προκόψει και να ευημερήσει ο λαός του, εάν δεν εξασφαλίσουν πρώτα αυτοί τα συμφέροντά τους και τα κέρδη των εταιρειών τους. Έτσι και σένα, αυτοί σε ελέγχουν και σου προσφέρουν ανέσεις και ευκολίες, για να έχουν την κηδεμονία σου, για να σε καταπατούν και να πιέζουν με ανώμαλες και δύσκολες καταστάσεις που σου δημιουργούν.

Έτσι και τότε, στα δύσκολα χρόνια της εποχής εκείνης που εσύ έγραφες την νεότερά σου ιστορία στα βουνά της Πίνδου, αυτοί τρομάζανε από τη γενναιότητα και παλικαριά της γενιάς εκείνης, της γενιάς που τους έδινε μαθήματα ανδραγαθίας και ηρωισμού.

Δυστυχώς όμως, η πορεία και ο σχεδιασμός για τη παγκοσμιοποίηση και τη μεταπολεμική εξέλιξη στη περιοχή μας, ήθελε και πραγματοποίησε, νέες θυσίες και βωμούς, νέες πραχτικές και μεθόδους μίσους και αλληλοσπαραγμού, έφερε και δημιούργησε το χάος και τη καταστροφή, τη σφαγή και την ξενιτιά, μιας υπερήφανης και ηρωικής γενιάς.

Αυτές οι δυνάμεις ΠΑΤΡΙΔΑ ΜΟΥ, εκδικηθήκανε με αυτόν τον τρόπο τους ήρωες του Αλβανικού μετώπου, τα παιδιά αυτά που πολεμούσαν όχι για να κερδίσουν πλούτη και χρυσάφι, όχι για να ανέβουν τα μετοχικά κεφάλαια των σημερινών χρηματιστηρίων και εταιρειών, αλλά για σένα, να μείνεις ελεύθερη, να παραμείνεις ΠΑΤΡΙΔΑ η μάνα του ελληνικού έθνους και γένους, η δασκάλα που τους δίδαξες πολιτισμό και τέχνες, αισθήματα και αρετές, θρησκείες και ανθρώπινες ευαισθησίες από την μυθολογία σου μέχρι το έπος του 1940.

Αυτήν την ηρωική σου γενιά οδήγησαν στην ξενιτιά και ταπεινώσανε στα σκλαβοπάζαρα της δύσης, με την εθελουσία έξοδο προς το άγνωστο και την εργασιακή απασχόληση και στον αναγκαστικό ξεριζωμό και ταλαιπωρία της Ανατολής.

Αυτή τη γενιά με τον Α ή Β τρόπο την στύψανε σα λεμόνι, την κάμανε ξερή λενομόκουπα και την πετάξανε στα πάθη και μίση, στα προσωπικά και πολιτικά, για να φτάσουμε στο σημερινό χάος, στο σημερινό μαύρο και σκοτεινό μέλλον, για το έθνος και τη φυλή των Ελλήνων, του έθνους που χάνεται και αφανίζεται, που κλαδεύεται και κεντρίζονται τα κλωνάρια του, για να δίνει άλλους καρπούς και φύλα, αλλά σαπίζει στη ρίζα του ΠΑΤΡΙΔΑ ΜΟΥ το δέντρο αυτό, που άντεξε τόσους αιώνες και χιλιετίες στους ανέμους και θύελλες, που κράτησε την ιδιαιτερότητά του ανάμεσα σε γείτονες εχθρούς και βαρβάρους εκδικητές.

Αυτό το έθνος και εσύ ΠΑΤΡΙΔΑ ΜΟΥ μαζί με τον απανταχού ελληνισμό, θα γιορτάζει σε λίγο την εθνική επέτειο, αλλά θα προβληματιστεί και πάλι για το ποιος μαθητής θα πρέπει να κρατήσει το εθνικό λάβαρο, το ιερό αυτό σύμβολο του έθνος μας, που κράτησαν οι πρόγονοι μας και οι πατεράδες μας, γράφοντας ελληνική δόξα στις ράχες και βουνοπλαγιές της Πίνδου.

Αυτό το λάβαρο που τότε υπερήφανα έδειχνε την παρουσία και τον ηρωισμό τη τιμή και πανύψηλη κορφή της ΠΑΤΡΙΔΑΣ να κυματίζει, έχοντας στήριγμα στον ιστό του ελληνικά χέρια και κορμιά. Αυτό το λάβαρο θα γίνει πάλι μπαλάκι, ανάμεσα σε δασκάλους και καθηγητές. Γιατί άραγε και ποιοι τα καλλιεργούν αυτά και για ποίους λόγους;

Μόντρεαλ τη 12/10/2006
Ευτύχιος Π. Μακρυμανωλάκης
Καταγόμενος από Πρινέ Σελίνου
Χανιά Κρήτης

ΕΛΛΗΝΙΚΟ ΕΡΓΟΣΤΑΣΙΟ ΧΡΥΣΟΧΟΪΑΣ
ARISTOR Inc.
MANUFACTURERS OF FINE GOLD JEWELRY
FRANK & SPIRO DIMOPOULOS

•Χαμηλότερες Τιμές •Ποιότητα
•Άριστη Εξυπηρέτηση
•Εμπιστοσύνη •Από το 1987

160 St-Viateur East, suite 803, (corner Casgrain), Montreal
Δευτέρα - Παρασκευή.....8:30 - 6:00
Σάββατο.....8:30 -1:00
Tel.: (514) 274-3615
Μόνο κατόπιν Ραντεβού • By appointment only

POM-PON
Les vêtements Pom-Pon clothing inc.

DON'T MISS OUR GRAND SALE DISCOUNT UP TO
70%
ELLE, DKNY, MARESE, MEXX and many more
discount off regular price
until quantities last

POM-PON

ΜΗΝ ΧΑΣΕΤΕ ΤΙΣ ΜΕΓΑΛΕΣ ΜΑΣ ΠΡΟΣΦΟΡΕΣ ΕΚΠΤΩΣΕΙΣ ΕΩΣ ΚΑΙ
70%
ELLE, DKNY, MARESE, MEXX and many more
Και πολλές ακόμα προσφορές
Όσο διαρκεί το εμπόρευμα.

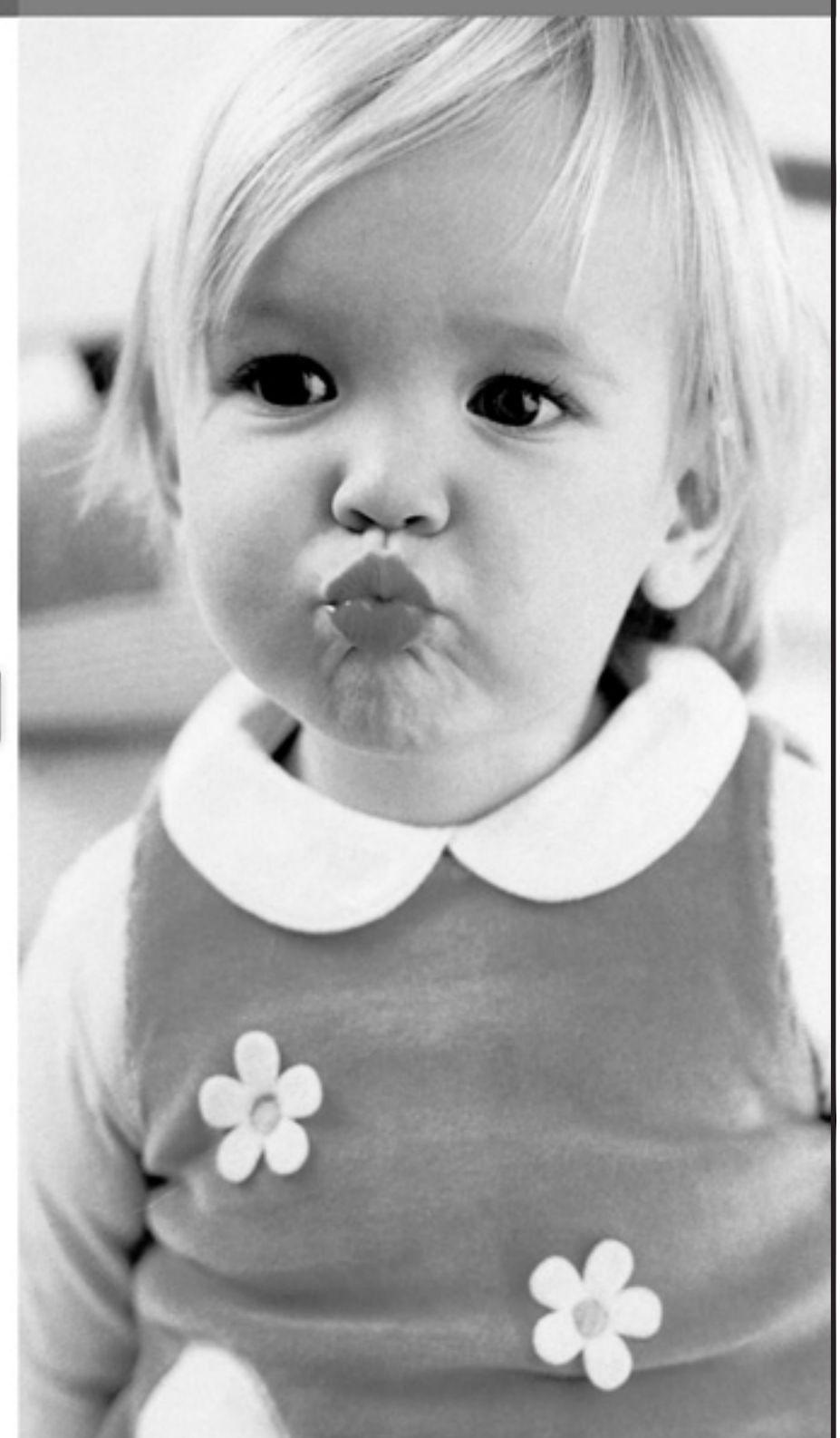

1624, boul. de l'Avenir, Laval (Québec) • T. (450) 681-4882

ΕΛΛΗΝΙΚΟ ΣΤΕΓΝΩΚΑΘΑΡΙΣΤΗΡΙΟ

*Καθάρισμα ρούχων
*Καθάρισμα νυφικών (και τοποθέτηση σε ειδικό κουτί για να μην κιτρινίζει)
*Ειδικευμένος ράφτης
*Δωρεάν Παραλαβή και Διανομή

Le Nettoyeur 1ère Classe inc.
450-682-6880

* Dry Clean
* Wedding gowns
* EXPERT TAILOR
Free Pick Up + Delivery

4221 Samson (γωνία 92 ave.)
CHOMEDEY, LAVAL

Dr. Όλγα Οικονομακη
οπτομετριστ

1134 Cure-Labelle
Laval, Quebec
(450) 688-3320

Είμαι πάντα στην διάθεσή σας. Για ραντεβού, παρακαλώ τηλεφωνείστε στο (450) 688-3320

POISSONNERIE O-C-N. IMPORT

181 Jean Talon West, Montreal, (γωνία Alexandre)
Ανοιχτά 7 ημέρες την εβδομάδα

Τσιπούρα Φρέσκα
SUPER SPECIAL

Σαλάχι Φρέσκο ακαθάριστο.....$1.99 Καθαρισμένο $2.49
Μπακαλιαράκια Φρέσκα ακαθάριστα.....$1.99 Καθαρισμένα $2.49
Κολιοί Φρέσκοι ακαθάριστοι.....$1.99 Καθαρισμένοι $2.49
Καλαμαράκια Φρέσκα.....$2.99

Κάθε Τετάρτη παραλαμβάνουμε ολόφρεσκα ψάρια από την Ελλάδα
Μαρίδα, Αθαιρίνα, Γαύρο, Γόπα, Σαρδέλα.....ΣΠΕΣΙΑΛ ΤΙΜΕΣ

ΑΣΥΝΑΓΩΝΙΣΤΟΙ ΣΤΙΣ ΤΙΜΕΣ ΟΛΩΝ ΜΑΣ ΤΩΝ ΕΙΔΩΝ
Σερβίρουμε Ξενοδοχεία, Χοτέλ και Restaurant
Κάθε Σάββατο φρέσκιες σουπιές

Τηλ.: (514)270-3755 · (514)718-9635

Για δεκάδες λάθη και παραλείψεις κάνει λόγο το πόρισμα για την πτώση του Helios

Eurokinissi Αθήνα Σε σειρά λαθών, παραλείψεων και εσφαλμένης ερμηνείας των προειδοποιητικών σημάτων αποδίδει το πόρισμα της Επιτροπής Διερεύνησης Αεροπορικών Ατυχημάτων, που παραδόθηκε την Τρίτη στον υπουργό Μεταφορών και Επικοινωνιών Μιχάλη Λιάπη, την αεροπορική τραγωδία της 14ης Αυγούστου 2005, με την πτώση αεροσκάφους της κυπριακής εταιρείας Helios, στο Γραμματικό Αττικής, που είχε ως αποτέλεσμα να χάσουν τη ζωή τους 121 άτομα.

Στο πόρισμα, το οποίο υπογράφει ο πρόεδρος της ΕΔΑΑΠ Ακριβός Τσολάκης, γίνεται μια καταγραφή των γεγονότων από τη στιγμή που το αεροσκάφος αναχώρησε από το αεροδρόμιο της Λάρνακας, με προορισμό την Πράγα, μέσω Αθηνών και αναφέρεται στα αίτια που οδήγησαν στην πτώση του.

Σύμφωνα με το πόρισμα, τα αίτια χωρίζονται σε δύο κατηγορίες, στα ενεργά και στα λανθάνοντα. Στην πρώτη κατηγορία περιλαμβάνονται:

- Η μη αναγνώριση ότι ο επιλογέας τρόπου λειτουργίας του συστήματος συμπίεσης του αεροσκάφους ήταν στην θέση MAN (χειροκίνητο).
- Αδυναμία αναγνώρισης των προειδοποιήσεων και της ερμηνείας των αιτιών ενεργοποίησης αυτών και συνέχιση της ανόδου του αεροσκάφους.
- Αδυναμία χειρισμού του αεροσκαφους από τους πιλότους λόγω υποξίας, με αποτέλεσμα την συνέχιση της πτήσης δια του υπολογιστή και του αυτόματου πιλότου, την εξάντληση του καυσίμου και την κράτηση των κινητήρων και την πρόσκρουση στο έδαφος.

Ως λανθάνοντα αίτια καταγράφονται:

- Ελλείψεις της εταιρίας στην οργάνωση, διαχείριση ποιότητας και στην νοοτροπία της ασφάλειας πτήσεων.
- Διαχρονική αδυναμία της Ρυθμιστικής Αρχής για την εκτέλεση των υποχρεώσεων της, στην επίβλεψη της ασφάλειας πτήσεων.
- Ανεπαρκής αξιοποίηση του δυναμικού και των διαθεσίμων μέσων υπό του πληρώματος.
- Αναποτελεσματικότητα των μέτρων που ελήφθησαν από την κατασκευάστρια εταιρεία εξαιτίας προγενέστερων συμβάντων σχετικών με την συμπίεση στο συγκεκριμένο τύπο αεροσκάφους.

Στους λόγους που οδήγησαν στην πτώση τους αεροσκάφους, η ΕΔΑΑΠ περιλαμβάνει την παράλειψη επανατοποθέτησης του επιλογέα τρόπου συμπίεσης του θαλάμου στην θέση Auto μετά από μη προγραμματισμένη συντήρηση του αεροσκάφους και στην απόφαση των πιλότων να συνεχίσουν την ανοδική πορεία, παρά το γεγονός ότι υπήρχαν προειδοποιητικά σήματα για βλάβη και είχαν πέσει οι μάσκες οξυγόνου.

Σύμφωνα με το πόρισμα, το αεροσκάφος αναχώρησε την 14η Αυγούστου 2005 και ώρα 09:07 από τη Λάρνακα και πήρε εξουσιοδότηση να ανέλθει στα 34.000 ft και να συνεχίσει κατ' ευθείαν προς το ραδιοβοήθημα της Ρόδου. Όταν αυτό βρισκόταν στα 16.000 πόδια, ο κυβερνήτης επικοινώνησε για περίπου 8 λεπτά με την επιμελητεία πτήσεων της εταιρείας του και ανέφερε ότι είχε ένα προειδοποιητικό σήμα διαμόρφωσης απογείωσης, καθώς και ένα πρόβλημα στο σύστημα ψύξης συσκευών.

Το αεροσκάφος συνέχισε την ανοδική πορεία του και στα 18.200 πόδια έπεσαν οι μάσκες οξυγόνου, όταν έφτασε στα 28.900 πόδια διεκόπη η ραδιοτηλεφωνική επικοινωνία των σταθμών εδάφους με το αεροσκάφος, ενώ στα 34.000 πόδια το Μπόϊνγκ οριζοντιώθηκε και συνέχισε την πτήση του με τον αυτόματο πιλότο.

Όπως προκύπτει από τα μαύρα κουτιά, στις 10:21 το αεροσκάφος διήλθε πάνω από το ραδιοβοήθημα Κέας, στην συνέχεια πάνω από τον Διεθνή Αερολιμένα Αθηνών και κατόπιν άρχισε να κάνει κύκλους, χωρίς ωστόσο να υπάρχει επαφή με τον πύργο ελέγχου. Στις 11:24 και ενώ το Μπόϊνγκ είχε κάνει τον έκτο κύκλο, αναχαιτίστηκε από δύο F-16 της Πολεμικής Αεροπορίας.

Ο ένας από τους χειριστές των F-16 παρατήρησε πως η θέση του κυβερνήτη ήταν κενή, ενώ του συγκυβερνήτη ήταν κατειλημμένη από ένα άτομο που είχε γύρει μπροστά πάνω από το χειριστήριο. Λίγα λεπτά αργότερα εισήλθε στο πιλοτήριο ένα άτομο που δεν φορούσε μάσκα οξυγόνου.

Στις 11:50 έσβησε ο αριστερός κινητήρας από εξάντληση καυσίμου, στις 11:54 κατεγράφησαν δύο εκπομπές κινδύνου και στις 12:00 έσβησε και ο δεξιός κινητήρας σε ύψος περίπου 7.100 ποδιών και το Μπόϊνγκ συνέχισε με ραγδαία κάθοδο και προσέκρουσε στο έδαφος στην περιοχή του Γραμματικού 33 χλμ βδ του Διεθνούς Αερολιμένα Αθηνών.

Στο πόρισμα επισημαίνεται επίσης ότι η ΕΔΑΑΠ προέβη σε επτά ενδιάμεσες συστάσεις ασφαλείας, πέντε προς την Κρατική Επιτροπή Ασφάλειας Μεταφορών των ΗΠΑ και την κατασκευάστρια εταιρεία, μία προς την Κυπριακή Επιτροπή Διερεύνησης Αεροπορικών Ατυχημάτων και Συμβάντων και τις αεροπορικές εταιρείες με έδρα την Κύπρο και μία προς την Ελληνική Υπηρεσία Πολιτικής Αεροπορίας, η οποία έτυχε πλήρους εφαρμογής.

Με αφορμή τις συστάσεις αυτές η Υπηρεσία Πολιτικής Αεροπορίας των ΗΠΑ εξέδωσε μία τεχνική οδηγία που απαιτούσε αναθεωρήσεις του εγχειριδίου πτήσης του αεροσκάφους και γνωστοποιούσε στα πληρώματα τις επικείμενες βελτιωμένες διαδικασίες για προ πτήσης ρύθμιση (setup) του συστήματος συμπίεσης του θαλάμου, καθώς και με βελτιωμένες διαδικασίες για την ερμηνεία και ανταπόκριση στην Προειδοποιητική Σειρήνα Ύψους Θαλάμου και στην Προειδοποιητική Σειρήνα Διαμόρφωσης Απογείωσης /Προσγείωσης.

Το απόγευμα της Τρίτης ο κ. Τσολάκης παρέδωσε το πόρισμα στον Τάσσο Παπαδόπουλο. Ο Κύπριος πρόεδρος ευχαρίστησε τον κ. Τσολάκη και την επιτροπή για το έργο που επιτέλεσαν, προκειμένου να διαπιστωθούν τα αίτια της αεροπορικής τραγωδίας.

«Τρικυμία» στη Βουλή
Σατιρική εκπομπή ξεσκεπάζει τη χρήση ουσιών από Ιταλούς βουλευτές

Associated Press Ρώμη Χρήση τοξικών ουσιών, κάνναβης ή κοκαΐνης, από έναν στους τρεις Ιταλούς βουλευτές αποκαλύπτει το ...μεγάλο κόλπο της δημοφιλούς σατιρικής τηλεοπτικής εκπομπής «Ύαινες». Αναταραχή στο Κοινοβούλιο, πρωτοσέλιδα, ποικίλα σχόλια και απειλές για μηνύσεις.

Το τηλεοπτικό σόου είναι γνωστό για φάρσες και αστεία που φέρνουν σε δύσκολη θέση δημόσια πρόσωπα. Η επίμαχη εκπομπή που «ξεσκεπάζει» έναν στους τρεις βουλευτές αναμένεται να μεταδοθεί το βράδυ της Τρίτης από το κανάλι Italia 1, ιδιοκτησίας του Σίλβιο Μπερλουσκόνι, εκτός εάν υπάρξει εισαγγελική παρέμβαση.

Οι Ύαινες «εξέτασαν» περίπου 50 βουλευτές. Ένας δημοσιογράφος με τηλεοπτικό συνεργείο είχε στήσει ...καρτέρι έξω από την Κάτω Βουλή ρωτώντας τους πολιτικούς σχετικά με τον υπό συζήτηση προϋπολογισμό του 2007.

Μαζί του βρισκόταν μία συνεργάτιδα της εκπομπής που παρίστανε τη μακιγιέζ. Με το πρόσχημα ότι ήθελε να καθαρίσει το ιδρωμένο μέτωπο του συνεντευξιζιαζόμενου, χρησιμοποιούσε ένα βαμβάκι το οποίο στην πραγματικότητα ήταν ένα τεστ «drug wipe» που αποκαλύπτει αν το άτομο αυτό έχει κάνει χρήση απαγορευμένων ουσιών τις τελευταίες 36 ώρες.

Σε ποσοστό της τάξεως του 32% ήταν θετικοί στο τεστ και συγκεκριμένα ποσοστό 24% είχε κάνει χρήση κάνναβης και 8% κοκαΐνης.

Αν και οι 16 βουλευτές δεν έχουν κατονομαστεί, το θέμα έχει προκαλέσει μεγάλη αναστάτωση και ανησυχία στο ιταλικό Κοινοβούλιο.

Μετά τη δημοσιοποίηση των αποτελεσμάτων ορισμένοι απείλησαν με μηνύσεις και ζήτησαν να μην προβληθεί το θέμα, υποστηρίζοντας ότι το τεστ δεν είναι αξιόπιστο. Από τις «Ύαινες» απάντησαν ότι είναι ένα τεστ σοβαρό και ότι δεν πρόκειται να δείξουν τα πρόσωπα αυτών από τους οποίους πήραν... συνέντευξη.

Ποικίλα ήταν και τα σχόλια των πολιτικών.

Ο Μπερλουσκόνι δήλωσε ότι όταν οι άλλοι κάπνιζαν, αυτός δούλευε σκληρά. Ο Ντ'Αλέμα είπε πως το πάθος του ήταν και είναι η πολιτική. Η Αλεσάντρα Μουσολίνι ήταν πιο καυστική, καθώς ζήτησε να αποκαλυφθούν τα ονόματα και να εκδιωχθούν από τη Βουλή οι βουλευτές.

Από πλευράς κυβέρνησης, ο υπουργός Κοινωνικής Αλληλεγγύης Πάολο Φερέρο δήλωσε ότι αν και προσωπικά δεν εκτιμά αυτή τη μορφή επέμβασης στην ιδιωτική ζωή, τα αποτελέσματα του τεστ φαίνεται να επιβεβαιώνουν αυτό που ευρέως πιστεύεται για τη χρήση ουσιών μεταξύ πολλών βουλευτών.

ΚΑΤ' ΕΥΘΕΙΑΝ ΑΠΟ ΤΟΝ ΙΔΙΟΚΤΗΤΗ:

ΣΤΟ CHOMEDEY LAVAL, Πωλείται Bungalow σε μεγάλο οικόπεδο, μοναχικό, 3 κρεβ/ρες, ευρύχωρο, τελειωμένο υπόγειο, ξύλινα πατώματα, σε καλή γειτονιά, κοντά σε όλες τις ευκολίες,
ΜΗΝ ΧΑΣΕΤΕ ΤΗΝ ΕΥΚΑΙΡΙΑ.
Τιμή $189,000

ΓΙΑ ΑΓΟΡΑΣΤΕΣ
Εύκολη και γρήγορη χορήγηση δανείων, με καλό τόκο
Διαθέτω σπίτια και διαμερίσματα προς πώληση και ενοικίαση, κατ' ευθείαν από τον ΙΔΙΟΚΤΗΤΗ

1) ΚΑΤ' ΕΥΘΕΙΑΝ ΑΠΟ ΤΟΝ ΙΔΙΟΚΤΗΤΗ: Πωλείται Split Level στο **CHOMEDEY LAVAL**, μοναχικό σε μεγάλο οικόπεδο, πισίνα εδάφους. 3+1 κρεβ/ρες, 2 τζάκια, πλήρως ανακαινισμένο (παράθυρα, πόρτες, σκεπή , drive-way, κουζίνα, μπάνια, πατώματα, φρεσκοβαμμένο). **ΜΗΝ ΧΑΣΕΤΕ ΤΗΝ ΕΥΚΑΙΡΙΑ. ΕΠΙΣΚΕΨΕΙΣ ΑΡΧΙΖΟΥΝ ΠΡΟΣΕΧΩΣ.**

2) ΙΔΙΟΚΤΗΤΗΣ ΠΩΛΕΙ COTTAGE στο CHOMEDEY LAVAL μεγάλους χώρους, 4 κρεβ/ρες, ξεχωριστή τραπεζαρία, ξύλινα πατώματα, κεραμικά, σκεπή, παράθυρα, μπαλκόνια τσιμεντένιο, drive way pave για δύο αυτοκίνητα, ΔΩΣΤΕ ΤΗΝ ΠΡΟΣΦΟΡΑ ΣΑΣ

3) ΙΔΙΟΚΤΗΤΗΣ ΠΩΛΕΙ CONDO στο CHOMEDEY LAVAL 4 ½, construction 2000, ήσυχη περιοχή Open Concept, ξύλινα πατώματα, χαλιά, καινούρια μόνο στις κρεβ/ρες, χαμηλά Condo Fees, air cond, τζάκι, ιδανικό για νεαρό ζευγάρι ή ηλικιωμένους, **τιμή $169,000**

4) ΙΔΙΟΚΤΗΤΗΣ ΠΩΛΕΙ QUADRUPLEX, SAINTE-DOROTHEE – LAVAL, very clean, σε καλή κατάσταση, σε όλες τις ευκολίες, μεγάλους χώρους με τζάκια 1X8 ½, 2X3 ½, 1X4 ½ + parking για 8 αυτοκίνητα, ετήσια εισοδήματα $35,448. Ιδανικό για τον ιδιοκτήτη το 8 ½, με διπλό γκαράζ, **τιμή $569,000**

Για μια σωστή και ΠΕΤΥΧΗΜΕΝΗ αγοραπωλησία τηλεφωνείστε μου **514.806-1426**

ROYMELIOTIAN SOCIETY MONTREAL

ΣΥΛΛΟΓΟΣ ΡΟΥΜΕΛΙΩΤΩΝ
«ΓΕΩΡΓΙΟΣ ΚΑΡΑΪΣΚΑΚΗΣ»
45ος ΕΤΗΣΙΟΣ ΧΟΡΟΣ

Στο
ΕΛΛΗΝΙΚΟ ΚΟΙΝΟΤΙΚΟ ΚΕΝΤΡΟ
5757 Wilderton ave. MONTREAL

Σάββατο
18 Νοεμβρίου 2006
ώρα 7:30 μ.μ.
Με το DJ «STAR PLUS»

Κατευθείαν από την Ελλάδα τρία μεγάλα αστερια του Δημοτικου τραγουδιού που θα σας χαρίσουν μιά αξέχαστη βραδυά με μουσική και τραγούδια από κάθε γωνιά της Ελλάδας για όλα τα γούστα και όλες τις ηλικίες.

Βίκυ Κούρου — *Πάνος Τσιαγκούρης* — *Δημήτρης Τριανταφυλλόπουλος*

Με το εισιτήριο εισόδου θα κληρωθεί ένα εισιτήριο μετ' επιστροφής για την Ελλάδα προσφορά των
ΟΛΥΜΠΙΑΚΩΝ ΑΕΡΟΓΡΑΜΜΩΝ.

ΓΙΑ ΕΙΣΙΤΗΡΙΑ ΤΗΛΕΦΩΝΕΙΤΕ:
Decarie Travel Pharos (514) 276-2633
Athens Realties (514) 270-4103
n.t.m. inc. (450) 688-9358
M.A.M. Prnting (514) 737-8886

Τα τραπέζια είναι αριθμημένα

ΚΛΕΙΣΤΕ ΤΟ ΤΡΑΠΕΖΙ ΣΑΣ ΤΩΡΑ!!!
ΕΛΑΧΙΣΤΑ ΕΧΟΥΝ ΑΠΟΜΕΙΝΕΙ

EXTERMINATION
FALCON
PEST CONTROL
Καταστήματα - Επιχειρήσεις - Σπίτια
*Γραπτή εγγύηση
*Διαθέτουμε αυτοκίνητα χωρίς διακριτικά
*Δωρεάν εκτίμηση
Πωλούμε προϊόντα μεγάλης αποτελεσματικότητας
Ραντίζουμε και εξωτερικά, για βλαβερά έντομα κήπου, όπως αράχνες και άλλα ζωύφια
Άδεια του Υπουργείου Περιβάλλοντος και του Δήμου του Μόντρεαλ
Εξυπηρετούμε το Μόντρεαλ και όλες τις γύρω περιοχές
(514) 376-6585
5952 Jean Talon East

ΕΠΙΣΚΟΠΗΣΗ ΤΥΠΟΥ ΤΗΣ 11/10/2006

ΑΔΕΣΜΕΥΤΟΣ ΤΥΠΟΣ : Διαλύστε ό,τι έμεινε όρθιο!.. Η Αντιπολίτευση καλεί τους μαθητές να προχωρήσουν σε καταλήψεις...Ανεύθυνα πολιτικάντικα παιχνίδια των συνδικαλιστάδων.

ΑΝΩ ΚΑΤΩ: Ντέρμπι τη δεύτερη Κυριακή. Πανικός στη Χαριλάου Τρικούπη για τον Πειραιά.

ΑΠΟΓΕΥΜΑΤΙΝΗ: Αλλαγή φύλου με χρήματα των Ταμείων. Με απόφαση του Κεντρικού Συμβουλίου Υγείας (ΚΕΣΥ).

Η **ΑΥΓΗ**: Αυτοδιοίκηση των ενεργών πολιτών. Ψήφος στους συνδυασμούς της Ριζοσπαστικής Αριστεράς των κινημάτων και της οικολογίας.

ΑΥΡΙΑΝΗ: Ξετίναξε ο Σουφλιάς το φαύλο σύστημα Δημάρχων και Νομαρχών. Αντί να κάνουν αντιπλημμυρικά έργα, κατασπαταλούν το δημόσιο χρήμα για δημόσιες σχέσεις και προσλήψεις αργόσχολων.

ΤΟ **ΒΗΜΑ**: Η Ελλάδα βουλιάζει στα χρέη...Αποκαλυπτικές οι χθεσινές δηλώσεις των κκ. Π. Δούκα και Ν. Γκαργκάνα. Η αξιοπιστία της χώρας δοκιμάζεται στις Βρυξέλλες - νέα προειδοποίηση από τον κ. Αλμούνια.

Η **ΒΡΑΔΥΝΗ**: 12 προγράμματα γενναίων επιδοτήσεων. Η Περιφέρεια, ο κερδισμένος των αναπτυξιακών δράσεων της κυβέρνησης. Όλες οι ενισχύσεις για επιχειρήσεις, αγροτικές καλλιέργειες, ύπαιθρο.

ΕΘΝΟΣ: Μετεξεταστέος ο πρωθυπουργός. Εκτός ελέγχου η κατάσταση σε όλη την εκπαίδευση.

ΕΛΕΥΘΕΡΗ ΩΡΑ: Οι δήθεν απλησίαστοι από φίλους, χορηγούς και λοιπά Γράφουν κατά Νικήτα αλλά και Αυτός τους...γράφει!

ΕΛΕΥΘΕΡΟΣ: Έριξε ρουκέτες για Οικονομία - Ασφαλιστικό. Αλήθειες έξω από τα δόντια από τον Διοικητή της Τραπέζης Ελλάδος.

ΕΛΕΥΘΕΡΟΣ ΤΥΠΟΣ: Επιτήρηση τέλος για την οικονομία. Η Ε.Ε. και ο Αλμούνια δικαιώνουν τις κυβερνητικές επιλογές.

ΕΛΕΥΘΕΡΟΤΥΠΙΑ: Η γέφυρα των τσακωμών. Λασπομαχία Σουφλιά - Ψωμιάδη για τις ευθύνες.

ΕΣΤΙΑ: Νέα δεδομένα για την Οικονομία. Αν η Ευρωπαϊκή Επιτροπή αποδεχθή την αναθεώρηση του ΑΕΠ.

ESPRESSO: Ο μάγος με τα κοχύλια που βγάζει δημάρχους. Ο Σουνεντιάνα "καθαρίζει" ακόμα και για δάνεια!

Η **ΚΑΘΗΜΕΡΙΝΗ**: Τα κόμματα παίζουν με την Παιδεία .

Ο **ΛΟΓΟΣ**: Στη γραφειοκρατία χάθηκαν οι ευθύνες. Έκτακτη οικονομική ενίσχυση των πληγεισών περιοχών ανακοίνωσε η κυβέρνηση. ΠΑΣΟΚ: υπάρχουν πολιτικές ευθύνες για τις καταστροφές.

ΤΑ **ΝΕΑ**: 5η εβδομάδα κλειστά τα σχολεία! Σε αδιέξοδο η γραμμή της Μαριέττας.

Η **ΝΙΚΗ**: Χαστούκι σε Αλογοσκούφη. Αλμούνια κατά κυβέρνησης για έλλειμμα αξιοπιστίας. Αμφισβητεί τα στοιχεία αναθεώρησης του ΑΕΠ.

ΡΙΖΟΣΠΑΣΤΗΣ: Όλοι σήμερα στο Πεδίον του Άρεως στις 8 μ.μ. Κεντρική προεκλογική συγκέντρωση της ΝΑΣ, της "Συμπαράταξης" και όλων των αγωνιστικών συνδυασμών της Αθήνας.

TRAFFIC NEWS: Γέννησε το παιδί του βιαστή της. Καταγγελία - σοκ από την οικογένεια ανήλικης. Κάνει λόγο για σκευωρία ο συλληφθείς.

City Press: Πλημμύρες. Πολιτικές κόντρες για τις ευθύνες.

Metro: Βλέπει κινδύνους ο Γκαργκάνας. Για ολιγοπώλια, ακρίβεια και άλλα πολλά μίλησε ο διοικητής της Τραπέζης της Ελλάδος.

Metropolis: Οι 225 περιοχές της Αθήνας που κινδυνεύουν από πλημμύρες.

ΑΓΓΕΛΙΟΦΟΡΟΣ: Ζωές συντρίμμια. Στις περιοχές που βούλιαξαν στη λάσπη.

ΕΓΝΑΤΙΑ: Οικονομίδης - Χ. Κλύνν σημειώσατε Β«1Β». Διακίνηση προεκλογικού υλικού του Β. Τριανταφυλλίδη μέσω ΟΠΑΠ καταγγέλλει ο δήμαρχος Καλαμαριάς.

ΜΑΚΕΔΟΝΙΑ: Τοξικός εφιάλτης ακολουθεί τις πλημμύρες! Απρόβλεπτες οι συνέπειες της επόμενης μέρας από τη θεομηνία.

ΤΥΠΟΣ ΘΕΣΣΑΛΟΝΙΚΗΣ: Το λιμάνι μας γίνεται σούπερ σταρ. Με το χρηματοδοτικό Ευρωπρωτόκολλο των 3 δισ. ευρώ.

Πλημμύρες

Η **City Press** γράφει: "το διοικητικό χάος εμποδί-

Συνέχεια από σελ 71

ΑΝΑΚΟΙΝΩΣΗ
Ο δικηγόρος
Vassilios Giannis, M.A., B.C.L.
Πείρα, Εμπιστοσύνη, Εχεμύθεια
Πρώην Αντιπρόεδρος Νομικών και Επιχειρήσεων της Εθνικής Τραπέζης της Ελλάδος (Κ) (Vice President Legal and Corporate Affairs)
Ενημερώνει τους πελάτες, τους φίλους του και όλη την Ελληνική Παροικία ότι από το γραφείο Νομικών
BOUCHER HARPER, S.E.N.C
Μπορεί να σας εξυπηρετήσει στις Εμπορικές και Νομικές σας Υποθέσεις
Τηλ.: 514.878-1900 · Fax: 514.878-3679
email: giannis@boucherharper.com
630 rue Sherbrooke Ouest, bureau 610
Montreal Qc. Canada H3A 1E4

ΔΑΝΕΙΑ

·Για επιχειρήσεις
·Small Business Loans
·Credit Line για Επιχειρήσεις up to 250 000
·Υποθήκες για:
Commercial Buildings Unlimited &
Residential Buildings 5%, 10%, 15%, 25%
down payment
·Second Mortgages unlimited
·Εντός και εκτός Μοντρεάλ
Ask Antoine
GESTION PAPPAS
1290 Van Horne, Suite 209
Outremont, Qc
Tel: (514) 708-7375
Tel: (514) 849-7917
Fax: (514) 849-7458

ΤΑΠΕΤΣΕΡΗΣ
G.L.M.

Ειδικός για γραφεία για Restaurants για σπίτια.
Σε καναπέδες και καρέκλες
Καλή εργασία, λογικές τιμές · Δωρεάν εκτίμηση
Εμείς μπορούμε να κάνουμε τα έπιπλά σας καινούρια

Πληρ.: (514) 927-5890
53 Cure-Labelle, Chomedey, Laval, 100 μέτρα μετά την γέφυρα Lachapelle

3G.O.T

GENERAL OVERSEAS TRAFFIC/KYRIAKI NIKOLAKAKIS

INTERNATIONAL FREIGHT FORWARDING
ΕΤΑΙΡΕΙΑ ΔΙΕΘΝΩΝ ΜΕΤΑΦΟΡΩΝ
ΓΙΑΝΝΗΣ & ΗΡΑΚΛΗΣ ΤΣΟΥΓΡΑΚΗΣ

Γιάννης Ηρακλής Τσουγκράκης και Κυριακή Νικολακάκη περιμένουν να σας εξυπηρετήσουν με τον καλύτερο τρόπο

ΓΙΑΝΝΗΣ & ΗΡΑΚΛΗΣ ΤΣΟΥΓΚΡΑΚΗΣ
Με ειλικρίνεια, συνέπεια, υπευθυνότητα αναλαμβάνουμε
την συσκευασία και μεταφορά οικοσκευών στην Ελλάδα.

ΓΙΑΝΝΗΣ & ΗΡΑΚΛΗΣ ΤΣΟΥΓΚΡΑΚΗΣ
Τηλεφωνήστε μας για δωρεάν εκτίμηση
Θα σας ενημερώσουμε για το κόστος μεταφοράς και την διαδικασία
παραλαβής στην Ελλάδα

Ειδικές τιμές στην μεταφορά αυτοκινήτων και εμπορευμάτων σας.

Για την καλύτερη δυνατή εξυπηρέτησή σας διαθέτουμε δική μας
σύγχρονη αποθήκη στο Ville St-Laurent

ΓΙΑΝΝΗΣ & ΗΡΑΚΛΗΣ ΤΣΟΥΓΚΡΑΚΗΣ
«Προτιμήστε την Εταιρεία μας»
εμπιστευθείτε σε μας τις μεταφορές σας στην Ελλάδα, είμαστε νέοι, δυναμικοί,
με όρεξη για δουλειά, είμαστε καλύτεροι και φθηνότεροι.

Στο ειδικό τμήμα εισαγωγής εμπορευμάτων από την Ελλάδα
GENERAL OVERSEAS TRAFFIC/ΚΥΡΙΑΚΗ ΝΙΚΟΛΑΚΑΚΗ

Με υπεύθυνη την Κυριακή Νικολακάλη, σας εξυπηρετούμε για την παραλαβή εμπορευμάτων,
ελαιόλαδου, αυτοκινήτων, προσωπικών ειδών, κλπ είδη, απεσταλμένα από την Ελλάδα.

Για τις μεταφορές σας από την Ελλάδα επικοινωνήστε μαζί μας.
Στην Ελλάδα, σας εξυπηρετεί προσωπικά ο Στέλιος & η Σοφία Νικολακάκη από τα ιδιόκτητα
γραφεία μας στην Πελοπόνησσο, Κρήτη και Πειραιά.
Προσφέρουμε ειδικές τιμές στην μεταφορά εμπορευμάτων από την Ελλάδα

5710 VANDEN ABEELE, VILLE ST-LAURENT

SPECIALIZING IN CRATING

Τηλ.: 514-337-3GOT
468

L CLINIQUE DENTAIRE LIARAKOS ET ASSOCIÉS

ΟΔΟΝΤΙΑΤΡΙΚΗ ΓΙΑ ΟΛΗ ΤΗΝ ΟΙΚΟΓΕΝΕΙΑ

DR. PETER LIARAKOS D.M.D.
DR. GEORGE LIARAKOS D.M.D.
Dental Surgeons / Χειρούργοι Οδοντίατροι
11961 boul. De l'Acadie, Montreal (κοντά στην Salaberry)
Σας εξυπηρετούμε καθημερινώς και βραδινές ώρες
514.745.3838

Ελληνική Εταιρία Επισκευής Πατωμάτων
PEGASUS FLOORING

Εργασία ποιότητος
Σε ό,τι αφορά τα πατώματα
* Εγκαταστάσεις
* Επισκευές * Ξύσιμο
* Βάψιμο και ό,τιδήποτε χρειάζεται το πάτωμα
Εγγυημένη εργασία
Γρήγορη εξυπηρέτηση
Λογικές τιμές
Προσφέρουμε ασφάλεια για οτιδήποτε συμβεί κατά τη διάρκεια της εργασίας μας

Δωρεάν εκτίμηση
Αντώνης

Τήλ.: (450) 443-2652
Cell.: (514) 996-7128

ΟΔΟΝΤΙΑΤΡΙΚΗ ΚΛΙΝΙΚΗ
ΣΑΒΒΑΣ ΤΣΟΛΑΚΙΔΗΣ D.D.
DENTURO-ΟΔΟΝΤΟΛΟΓΟΣ

Εκτελούνται όλες οι εργασίες
ΟΡΘΟΔΟΝΤΙΚΕΣ ΑΝΑΤΟΜΙΚΕΣ
ΑΘΡΑΥΣΤΕΣ ΟΔΟΝΤΟΣΤΟΙΧΙΕΣ

Με ραντεβού καθημερινώς • 7 ημέρες την εβδομάδα
Tel: 514 277-1345

ΥΠΟΦΕΡΕΤΕ ΑΠΟ ΚΑΡΚΙΝΟ;

Διαθέτουμε το φάρμακο, αν υπάρχουν οι κατάλληλες προϋποθέσεις.

ΥΠΟΦΕΡΕΤΕ ΑΠΟ ΑΡΘΡΗΤΙΚΑ;
Μπορούμε να σας απαλλάξουμε από τους πόνους.

Πληροφορίες από τον Μιχάλη Κουντάκη στο: 514-253-5278

SOCRATES IV PARENTS COMMITTEE WOULD LIKE TO THANK ALL THE SPONSORS WHO MADE THE...

Got Greek? COMEDY NIGHT WITH:

BASILE

A GREAT SUCCESS!

Ευχαριστούμε

Χρήστος Μάνθος
514-796-1414
agent immobilier agréé

ROYAL LEPAGE
ANNE SHEARS
Courtier immobilier affilié

450-687-4430

1) Οικογεν. Restaurant, projected sales $1.900.000. Πολύ καλή λίστα. Τιμή $695.000

A) FAMILY RESTAURANT, μακροχρόνια λίστα, καλό ενοίκιο, πωλείται με ή χωρίς το κτίριο, λογική τιμή

2) Resto-Bar (300 seats+) πολύ καλή τιμή, λίστα, projected sales $2.600.000. Τιμή $900.000. Κλειστά τις Δευτέρες

3) Fast-Food – Projected Sales $650,000. Πρέπει να πουληθεί. Τιμή $149.000

4) Κτίριο (10 Διαμερισμάτων) 2 μαγαζιά, εισόδημα $132,000, ηλεκτρική θέρμανση τιμή 1 100 000

5) Πολύ καλά εδραιωμένη Pizzeria, pick-up και delivery, λίγες ώρες (71 ώρες/εβδομάδα), λογικό ενοίκιο με λίστα για 25 χρόνια, ζητούν $95,000

6) Οικογενειακό **Restaurant,** 200 καθισμάτων σε μοναχικό κτίριο, parking, ετήσιες projected εισπράξεις 1.000.000, με ή χωρίς το κτίριο. Κάνετε προσφορά

7) Πωλείται εμπορικό, μοναχικό κτίριο σε κεντρικό δρόμο, με Πάρκινγκ. Τιμή $950.000, ή ενοικιάζεται χώρος 5.000 μ 6.000 τ.π.

8) Πολύ γνωστό Fast-Food, πωλήσεις $720,000/ετησίως, μακροχρόνια λίστα (25 χρόνια) ζητούν $195,000

Συνάντηση της Ντ.Μπακογιάννη με τον Τ.Παπαδόπουλο με φόντο τις ευρωτουρκικές σχέσεις

ΑΠΕ Λευκωσία Αθήνα και Λευκωσία συνεργάζονται στενά για να διαμορφώσουν μια αποτελεσματική στρατηγική για τις ευρωτουρκικές σχέσεις στο επόμενο τρίμηνο, υπογράμμισε η υπουργός Εξωτερικών Ντόρα Μπακογιάννη, μετά τη συνάντηση της με τον πρόεδρο της Κυπριακής Δημοκρατίας, Τάσσο Παπαδόπουλο.

Στη συνάντηση, η οποία έγινε την Κυριακή στο Προεδρικό Μέγαρο στη Λευκωσία και κράτησε μία ώρα, συζητήθηκε, όπως είπε η κα Μπακογιάννη, σε λεπτομέρειες, η κατάσταση σε διάφορα θέματα με κύριο αυτό των ευρωτουρκικών σχέσεων. «Η Ευρώπη πρέπει με ψυχραιμία και αντικειμενικότητα, με βάση τα ευρωπαϊκά κριτήρια και το ευρωπαϊκό κεκτημένο να αξιολογήσει την Τουρκία και την ευρωπαϊκή της πορεία», δήλωσε η υπουργός Εξωτερικών.

Η κα Μπακογιάννη, όταν ρωτήθηκε κατά πόσο θα υπάρξει σύγκρουση μεταξύ Τουρκίας και Ευρωπαϊκής Ένωσης, εξέφρασε την άποψη ότι «είναι πρόωρο να κάνουμε τέτοιου είδους εκτιμήσεις». Επανέλαβε δε ότι η Ελλάδα υποστηρίζει την ευρωπαϊκή προοπτική της Τουρκίας, «διότι πιστεύει ότι οι μεταρρυθμίσεις και οι αλλαγές, τις οποίες θα χρειαστεί να κάνει η χώρα αυτή, είναι προς το στρατηγικό συμφέρον της Ελλάδας και της Κύπρου». Συγχρόνως η κα Μπακογιάννη υπέδειξε ότι «πρόκειται για μακρά διαδρομή, που θα περάσει και μέσα από την επίλυση του κυπριακού».

Στο μεταξύ, η υπουργός Εξωτερικών χαρακτηρίζει αναμφισβήτητα δύσκολή χαρακτηρίζει την περίοδο μέχρι το τέλος του 2006 για τις σχέσεις Ευρώπης -Τουρκίας καθώς, όπως τονίζει σε συνέντευξη της στην Καθημερινή, «ήρθε η ώρα των αποφάσεων για την τουρκική ηγεσία, όπως και για τις χώρες μέλη της ΕΕ, οι οποίες θα αξιολογήσουν, βάσει των όρων και προϋποθέσεων που έχουν συμφωνηθεί», την ενταξιακή της πορεία.

Η κα Μπακογιάννη αφού παρατηρεί ότι το ευρωπαϊκό κεκτημένο και οι ειλημμένες υποχρεώσεις δεν μπορούν από καμία υποψήφια χώρα να τεθούν υπό διαπραγμάτευση, σχολιάζει ότι «όταν ένα υποψήφιο κράτος-μέλος δεν τηρεί ανειλημμένες υποχρεώσεις, η ΕΕ δεν μπορεί να προχωρήσει σαν να μην έγινε τίποτα».

«Οι Γάλλοι θα χάσουν την Τουρκία» προειδοποίησε ο Γκιουλ

Τα γαλλικά συμφέροντα και σχέδια επενδύσεων στην Τουρκία απειλούνται άμεσα εάν το Παρίσι αποφασίσει να επικυρώσει την πρόταση νόμου που αφορά την αναγνώριση της γενοκτονίας των Αρμενίων, προειδοποίησε ο Τούρκος υπουργός Εξωτερικών Αμπντουλάχ Γκιουλ.

Ο Γκιουλ δήλωσε στη Hurriyet ότι «είναι πολύ πιθανόν να επικυρωθεί» το νομοσχέδιο το οποίο αναγνωρίζει τη γενοκτονία και ορίζει ποινές ενός έτους φυλάκισης και χρηματικό πρόστιμο 45.000 ευρώ στους αρνητές της. Το Νομοσχέδιο κατατίθεται την προσεχή Πέμπτη για έγκριση στη γαλλική Εθνοσυνέλευση.

Σε περίπτωση που γίνει ο νόμος, η συμμετοχή της Γαλλίας σε σημαντικά οικονομικά προγράμματα στην Τουρκία, ιδίως στον διαγωνισμό που πρόκειται να προκηρυχθεί σύντομα για την κατασκευή ενός πυρηνικού κέντρου, θα αντιμετωπίσει προβλήματα, προειδοποίησε ο Γκιουλ, τονίζοντας πως έχει ειδοποιήσει σχετικά τον Γάλλο ομόλογό του Φιλίπ Ντουστ-Μπλαζί.

«Η αντίδραση της κυβέρνησης και του κοινού εν γένει θα είναι απρόβλεπτες εάν συνεχισθεί η κατάσταση αυτή», τονίζει ο Γκιουλ, σε συνέντευξή του σε άλλη εφημερίδα, τη Yeni Safak. «Οι Γάλλοι θα χάσουν την Τουρκία», πρόσθεσε.

Την Κυριακή πραγματοποιήθηκε στην Κωνσταντινούπολη διαδήλωση 500 περίπου οπαδών ενός μικρού κόμματος της Αριστεράς έως το προξενείο της Γαλλίας. Το πλήθος σταμάτησε μπροστά σε κλοιό από τεθωρακισμένα της αστυνομίας, που είχε σχηματισθεί σε απόσταση από την είσοδο του προξενείου.

Μόνον λίγοι από τους διαδηλωτές επετράπη να συνεχίσουν την πορεία και να αναρτήσουν μπροστά από το γαλλικό προξενείο επιγραφές με τα συνθήματα «Γαλλία στοπ! Το μποϊκοτάζ έρχεται» και «Η Γενοκτονία είναι ένα ψέμα».

ATHENS REALTIES INC
Courtier Immobilier Agrée
PAM NIKOLOPOULOS
agent immobilier affilié
489 Jean Talon W.
TEL: 514270-4103 514745-0459

1) CHOMEDEY: Μεγαλή ευκαιρία. 4 καταστήματα, 20 διαμερίσματα 4 ½ και 5 ½. Ηλεκτρικές θερμάνσεις. Ετήσιες εισπράξεις $131.000 καθαρά $92.000. Τιμή $895.000 Exclusive

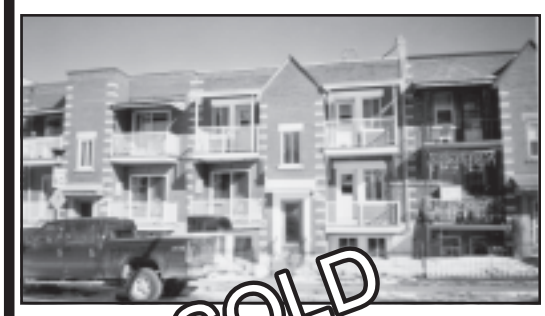

2) Park Extension επί της L' Acadie. 4 3 ½ και 1 4 ½. Ηλεκτρική θέρμανση. Ετήσιες εισπράξεις $25.740. Τιμή $279.00

3) STE-DOROTHEE: Ωραιότατο Cottage με τελειωμένο υπόγειο, τζάκι κτλ

ΕΛΛΗΝΙΚΟ ΚΟΜΜΩΤΗΡΙΟ

Coiffure Paulina
Γιά όλη την οικογένεια
(450) 680-1058
3088 Cartier Blvd., Chomedey, Laval
·Υψηλή τέχνη κομμωτικής με πολυετή πείρα
·Τιμές λογικές

Κούρεμα - Χτένισμα 20$+
Περμανάντ 30$+
Τρίτη - Τετάρτη

Η γνωστή σας κομμώτρια, που σας εξυπηρετούσε επί χρόνια στην Jarry, Τότα, τώρα σας περιμένει στο κομμωτήριο της στο Λαβάλ

Πέμπτη – Παρασκευή
ΣΠΕΣΙΑΛ τα ΜΕΣ ή τα ΣΤΡΙΚ $30 και πάνω
Χτενίσματα για ΝΥΦΕΣ και ΣΥΝΤΑΞΙΟΥΧΟΥΣ
SPECIAL: 10% έκπτωση
ΖΗΤΟΥΝΤΑΙ ΚΟΜΜΩΤΡΙΕΣ ΜΕ ΔΙΚΗ ΤΟΥΣ ΠΕΛΑΤΕΙΑ

Μεταχειρισμένα Αυτοκίνητα πολυτελείας
PRE-OWNED LUXURY AUTOMOBILES

LUCIANI
www.lucianiacura.com
4000 Jean- Talon, West, Montreal, Que

Ειδικευόμεθα σε Αυτοκίνητα Acura και Infiniti
Στην διάθεσή σας Αυτοκίνητα ποιότητας
ACURA
INFINITI
Specializing in Acura and Infiniti
Quality, best chosen automobiles in stock

Terry Dimitroulas
(514) 737-2532

ΑΠ' ΤΗ ΘΕΣΗ ΤΟΥ ΚΑΤΑΝΑΛΩΤΗ...*του Φίλιππα Σωφρονά*

ΣΟΛΟΜΟΣ: ΤΟ ΨΑΡΙ ΕΚΠΛΗΞΗ ΤΟΥ ΑΙΩΝΑ

Δίχως αμφιβολία πλέον, όλοι οι επιστήμονες σήμερα συμφωνούν απόλυτα, ότι ο σολομός είναι ένα από τα μοναδικά ψαρικά, πραγματική πηγή και αποθήκη αμέτρητων πολύτιμων διατροφικών στοιχείων.

Γι' αυτό εξάλλου και κατέχει την πρώτη θέση στον κατάλογο των πλουσιοτέρων ειδών διατροφής γνωστών στους επιστήμονες.

Αλλά είναι σίγουρα και ένα από τα νοστιμότερα ψαρικά με σάρκα που ποικίλλει σε χρώμα, από βυσσινή κοκκινωπό, πορτοκαλί έως κόκκινο, με μεγάλες ποσότητες των πλέον ωφέλιμων λιπαρών οξέων, γνωστών ως Ωμέγα-3.

Πρόκειται για ένα ψάρι που ταξιδεύει ίσως και χιλιάδες χιλιόμετρα κατά τη διάρκεια της ζωής του, ενώ είναι γνωστό ότι όταν πλησιάζει το τέλος της ζωής του μετά 2-5 χρόνια, επιστρέφει πάντα σχεδόν στον τόπο που γεννήθηκε.

Ο σολομός περιέχει **μικρό** σχετικά αριθμό θερμίδων, **μεγάλες** ποσότητες πρωτεΐνης και το μοναδικό λιπαρό Ωμέγα-3 που στις τελευταίες δεκαετίες έχει αναγνωριστεί ως μια από τις πλέον εξέχουσες ουσίες με πολλαπλή χρησιμότητα και ρόλο στον ανθρώπινο οργανισμό.

Όλα τα λιπαρά οξέα είναι βασικά και απαραίτητα στον οργανισμό, που ταυτόχρονα είναι από τις ουσίες εκείνες που το σώμα αδυνατεί να παράγει, γι' αυτό το λόγο και πρέπει να εφοδιάζεται από τα είδη διατροφής. Τούτο το λιπαρό φαίνεται από τις έρευνες ότι ρυθμίζει τους χτύπους της καρδιάς, περιορίζει τον σχηματισμό αιματωμάτων στις αρτηρίες (αιτία των περισσοτέρων καρδιακών προσβολών και εγκεφαλικών), ενώ βελτιώνει την αναλογία της καλής/κακής χοληστερίνης.

Αλλά δεν είναι ο σολομός μόνο πλούσιος στα οξέα αυτά. Είναι μια πλούσια πηγή βιταμίνης-Β, νιασίνης και βιταμίνης Β12. Η νιασίνη έχει αποδειχθεί σε αλλεπάλληλες έρευνες ότι μειώνει τα επίπεδα χοληστερίνης ατόμων με υψηλό ποσοστό, ενώ η βιταμίνη Β12 μέσα από μια αρκετά πολύπλοκη χημική διαδικασία, προστατεύει τα τοιχώματα των αρτηριών και κατ' επέκταση ολόκληρο το καρδιοκυκλοφοριακό σύστημα. Ας σημειωθεί ότι 4 όντζες ψητού σολομού παρέχει το 57% της απαιτούμενης ημερήσιας ποσότητας νιασίνης και το 54% της βιταμίνης Β12.

Σύμφωνα με μια μελέτη που εδημοσιεύθη στο περιοδικό *Chest*, τον Απρίλιο του 2005, ο σολομός με την υψηλή περιεκτικότητά του σε λιπαρά οξέα Ωμέγα-3, διασφαλίζει την υγεία στο καρδιοκυκλοφοριακό σύστημα παρέχοντας μεγαλύτερη ευρύτητα στους παλμούς της καρδιάς, μειώνοντας έτσι τον κίνδυνο **αρρυθμίας** ή ξαφνικού θανάτου.

Εξάλλου 8 άλλες έρευνες που εδημοσιεύθηκαν στο επιστημονικό περιοδικό *Stroke* του Ιουλίου 2004, απέδειξε ότι η κατανάλωση ψαρικών όπως τον σολομό, ακόμα και σε μικρές συχνότητες από 1-3 φορές τον μήνα μπορούν να προστατέψουν τον οργανισμό από εγκεφαλικά που προέρχονται από τον σχηματισμό αιματωμάτων, που συχνά φράζουν τις αρτηρίες και στερούν τον εγκέφαλο από οξυγόνο.

Οι μελέτες αυτές έδειξαν ότι καταναλώνοντας από **1-3 φορές ψαρικά τον μήνα,** ο κίνδυνος εγκεφαλικών μειώθηκε **κατά 9%,** ενώ **κατά 31%** μειώθηκε σε άτομα που κατανάλωναν ψαρικά **5 φορές την εβδομάδα.**

Μείωση επίσης και στις καρδιακές προσβολές σημειώνεται σε άτομα που καταναλώνουν από 1-2 φορές ψαρικά την εβδομάδα όπως αναφέρεται στο επιστημονικό περιοδικό *CIRCULATION* της 17 Ιανουαρίου του 2006. Αθρόες άλλες Ιαπωνικές έρευνες όπου συμπεριέλαβαν 42 χιλ. άτομα, άνδρες και γυναίκες, υπό παρακολούθηση από το 1990-2001, καταγράφοντας την ποσότητα ψαρικών που κατανάλωναν και τις συνέπειες στο καρδιοκυ-

κλοφοριακό σύστημα, βρήκαν ότι σημείωσαν μείωση στις καρδιακές παθήσεις μέχρι και 37% και στις καρδιακές προσβολές μέχρι και κατά 56%, ανάλογα με την συχνότητα κατανάλωσης.

Οι ειδικοί συνιστούν, αν είναι δυνατόν, άτομα μέσης ηλικίας να καταναλώνουν καθημερινά ποσότητες ψαρικών αν θέλουν να απολαύσουν την μέγιστη προστασία καρδιακών νοσημάτων και παθήσεων.

Ας σημειωθεί εδώ ότι όλες οι έρευνες χρησιμοποίησαν και συνέστησαν ψαρικά **ψητά** στη σχάρα ή στον φούρνο και **όχι τηγανητά,** τα οποία βρήκαν ότι **δεν** δίδουν την ίδια προστασία.

Τον Σεπτέμβριο 2004, άλλη μελέτη που δημοσιεύθηκε στο περιοδικό *Κλινικής Διατροφής,* κατέληξε στο συμπέρασμα ότι η κατανάλωση ψαρικών με υψηλή περιεκτικότητα Ωμέγα-3 λιπαρών τουλάχιστον **επί δύο φορές την εβδομάδα,** μειώνει αισθητά την επιδείνωση της αρτηριοσκλήρωσης ειδικά σε γυναίκες ηλικίας εμμηνόπαυσης με ζαχαροδιαβήτη.

Αλλά ο σολομός με τις υψηλές ποσότητες λιπαρών οξέων Ωμέγα-3, έχουν αποδειχθεί ωφέλιμα και στους άνδρες με την πάθηση ζαχαροδιαβήτη-2.

Μελέτη που γνωστοποιήθηκε τον Δεκέμβριο του 2004 σε συνέδριο επιστημόνων σχετικά με τον ρόλο των λιπαρών Ωμέγα-3, απέδειξε ότι τα λιπαρά αυτά σε ψαρικά όπως σολομό και τόνο, **μείωσε** τον κίνδυνο παχυσαρκίας σε διαβητικούς και **βελτίωσε** αισθητά την ικανότητα του οργανισμού στο να ανταποκριθεί θετικά και αποτελεσματικά στην ινσουλίνη.

Τα ίδια αυτά οξέα απεδείχθησαν ότι δρουν και ως αντι-φλογωτικά, αυξάνοντας τη ροή του αίματος και βελτιώνοντας τους πόνους των κλειδώσεων του σώματος. Άλλες πάλι έρευνες έδειξαν ότι ο σολομός με τα λιπαρά Ωμέγα-3 βελτιώνουν αισθητά και μάλιστα δίχως παρενέργειες και χημικά την πάθηση του Συνδρόμου των «στεγνών ματιών» ή DES όπως είναι γνωστή και που επηρεάζει τουλάχιστον 15 εκατομμύρια κόσμου στη Β. Αμερική.

Ένα άλλο από τα οφέλη των λιπαρών Ωμέγα-3 είναι πιθανότατα και η ιδιότητά τους στο να παρέχουν προστασία στο δέρμα από τα ηλιακά εγκαύματα και ίσως και από καρκίνους.

Οι επιστήμονες σήμερα πιστεύουν ότι η ραγδαία αύξηση που παρατηρείται στις περιπτώσεις καρκίνων του δέρματος, κυρίως λόγω της καταστροφής της οζονικής ζώνης, πιθανότατα να ωφελείται και στις μεταβολές στις διατροφικές συνήθειες των καταναλωτών των τελευταίων 75 χρόνων. Υπάρχουν ισχυρές επιστημονικές ενδείξεις σήμερα, ότι οι καταναλωτές δεν λαμβάνουν αρκετές ποσότητες λιπαρών Ωμέγα-3, με αποτέλεσμα, το δέρμα να είναι πιο ευάλωτο στις παθήσεις από το ηλιακό φως. Πιστεύεται ότι καταναλώνοντας τροφές πλούσιες σε Ωμέγα-3 (όπως τον σολομό) μπορεί να μειωθεί η φλόγωση που προξενείται από την υπεριώδη ακτινοβολία (UV) του ηλίου, προλαμβάνοντας τα ηλιακά εγκαύματα και την πιθανότητα καρκίνου του δέρματος. Στο συμπέρασμα αυτό φαίνεται να οδήγησε και η έρευνα που τον Ιανουάριο του 2005 δημοσιεύθηκε στο επιστημονικό περιοδικό *Ερευνητικής Δερματολογίας.*

Ενδιαφέρον παρουσιάζει μια άλλη ακόμα έρευνα που είδε το φως της δημοσιότητας τον Ιανουάριο του 2004, στο *Ευρωπαϊκό Περιοδικό Κλινικής Διατροφής.* Σύμφωνα με το πόρισμα της εν λόγω έρευνας, υπάρχει **άμεση σχέση** μεταξύ κατανάλωσης ψαρικών όπως **σολομού, τόνου** και **σαρδέλων,** και την **μείωση εχθρικής συμπεριφοράς** των νέων.

Θα πρέπει να αναφερθεί εδώ, ότι οι έρευνες επιστημόνων και τα συμπεράσματα που έχουν δημοσιευθεί τα τελευταία 3 χρόνια σχετικά με τα **λιπαρά Ωμέγα-3** είναι τόσο πολυάριθμα, που είναι σχεδόν αδύνατον να συμπεριληφθούν σε κάποια έκταση, σε ένα και μόνο άρθρο της στήλης αυτής.

Επιγραμματικά ας αναφερθεί ότι έρευνες έχουν δείξει ότι τα λιπαρά αυτά, παρέχουν προστασία και από **διανοητικές παθήσεις.** Θετικότατα αποτελέσματα φαίνεται να παρατηρήθηκαν μελετώντας τα Ωμέγα-3, και στην μείωση του κινδύνου από των Alzheimer's, και ακόμα στη **βελτίωση διανοητικής επίδοσης** ειδικά σε άτομα μέσης ηλικίας, καθώς και στην **βελτίωση του μνημονικού.**

Άλλες έρευνες απέδειξαν ότι γυναίκες που καταναλώνουν ψαρικά με σημαντικές ποσότητες Ωμέγα-3 όπως τον σολομό, παρουσιάζουν μειωμένο αισθητά κίνδυνο αρτηριοσκλήρωσης.

Αισθητή **μείωση** του κινδύνου παρατηρήθηκε μεταξύ γυναικών που πάσχουν από ζαχαροδιαβήτη, ειδικά μετά την ηλικία εμμηνόπαυσης. Άλλες επιστημονικές έρευνες κατέληξαν στο συμπέρασμα ότι τούτα τα λιπαρά παρέχουν προστασία από πολλαπλά καρδιακά και κυκλοφοριακά νοσήματα.

Ας σημειωθεί επίσης κάτι άλλο εξίσου σημαντικό. Όλες οι έρευνες καταλήγουν στο συμπέρασμα ότι το μεγαλύτερο ποσοστό (65%) των καταναλωτών, δεν λαμβάνουν επαρκείς ποσότητες λιπαρών Ωμέγα-3. Όλοι οι επιστήμονες φαίνεται να συμφωνούν ότι τουλάχιστον 3 φορές την εβδομάδα **πρέπει** να καταναλώνονται τροφές με λιπαρά Ωμέγα-3, όπως τον σολομό.

Στην αγορά σήμερα πωλείται σολομός προερχόμενος από **διάφορες θάλασσες,** αλλά και από **διάφορα ιχθυοτροφεία.** Οι μεγαλύτερες ποσότητες σολομού έρχονται από την Αλάσκα, Βορειοδυτικό Ειρηνικό, ανατολικό Καναδά, Νορβηγία και Γροιλανδία.

Οποτεδήποτε είναι δυνατόν, προτιμάτε τον σολομό φρέσκο που προέρχεται από θάλασσες σε άγρια μορφή, παρά εκείνον που παράγεται στα ιχθυοτροφεία ανά τον κόσμο.

Έρευνες έχουν δείξει ότι σολομός ιχθυοτροφείων συχνά περιέχει **καρκινογόνα** χημικά όπως τα PCB, μέχρι και 16 φορές παραπάνω ποσότητες απ' ότι ο σολομός των θαλασσών (σε άγρια κατάσταση). Πολλές από τις έρευνες αυτές έχουν γίνει και στον Καναδά που καταλήγουν ακριβώς στο ίδιο συμπέρασμα όπως αυτών της Μεγ. Βρετανίας, Ιρλανδίας και Η.Π.Α.

Ας σημειωθεί επίσης, ότι στις έρευνες αυτές ευρέθηκαν σε σολομό ιχθυοτροφείων και πολλαπλά άλλα χημικά που μολύνουν σήμερα το περιβάλλον, όπως παρασιτοκτόνα και χημικά απόβλητα βιομηχανιών, με υψηλή τοξικότητα.

Όπως όμως και να εξετάσει κάποιος το όλο θέμα, ο σολομός παραμένει ως το ψαρικό **έκπληξη του αιώνα,** στην κορυφή του καταλόγου των **πολύτιμων** ειδών διατροφής. Τονίζουμε όμως, **μόνο ψητός,** όπου με αρκετό λεμονόλαδο και υγιεινά μπαχαρικά και μυρωδικά, αποτελεί ένα αναντικατάστατο συνδυασμό διατροφικών στοιχείων σε ποικιλία και ποσότητα. Δεν θα πρέπει να παραλειφθεί να αναφερθεί ότι ο σολομός είναι και μια πλούσια πηγή Βιταμίνης-D, έλλειψη της οποίας στον άνθρωπο, μπορεί να προκαλέσει πολλαπλή σκλήρωση, κατάθλιψη και καρκίνους.

Καλή σας εβδομάδα!

Τον συνεργάτη της στήλης αυτής, Φίλιππα Σωφρονά, μπορείτε να ακούτε κάθε Σάββατο 9:00 π.μ. - 12:15 μ.μ. στο πρόγραμμα "Ελληνικοί Αντίλαλοι" του CFMB RADIO 1280 AM.

FLASH BACK ΑΠΟ ΤΗΝ ΕΠΟΠΟΙΪΑ ΤΗΣ ΚΡΗΤΗΣ

ΤΟΛΜΗ ΚΑΙ ΤΥΧΗ

Επιμέλεια: Στίβενς Σμιθ (S. J. SMITH)

Οι Λοχαγοί **Τζων Στάνλεϋ** και **Πάτρικ Λη Φέρμορ** είχαν ορίσει ως τόπο συνάντησής τους το μετόχι της Ιεράς Μονής της Αγίας Αικατερίνης του Ορους Σινά, για να ρυθμίσουν τα της υποδοχής της ομάδας υποστήριξης προς απαγωγή του Γερμανού Στρατηγού. Στο μετόχι πρωτοπήγε ο Τζων, τον υποδέκτηκε ο **Αρχιμανδρίτης, η μοναχή Πορφυρία και το καλογεροπαίδι, ο Στέλιος.** Ο Τζων είχεν αφήσει γένια και προφανώς για λόγους ασφαλείας ο Αρχιμανδρίτης του φόρεσε ένα δικό του ράσο και έγινε φτυστός καλόγερος! Αποφάσισαν να το διασκεδάσουν λίγο και προς τούτο όταν το βράδυ ήρθε ο Λη Φέρμορ, του τον σύστησαν ως επισκέπτη μοναχό από μακρυνό μοναστήρι, αμφιβόλου πατριωτισμού. Ο Λη Φέρμορ τιμώντας την ιδιότητά του, διατηρώντας όμως και τις επιφυλάξεις του, τον χαιρέτησε, του φίλησε το χέρι, λέγοντάς του το κάπως γενικό κι *ουδέτερο **"θάνατο στους εχθρούς της Κρήτης".*** Δεν τον αναγνώρισε, όμως δεν κρατήθηκαν πολύ κι άρχισαν όλοι τα γέλια, οπότε βέβαια δόθηκαν εξηγήσεις. . . Τα υπόλοιπα δεν είναι και τόσο ενδιαφέροντα. Η συνέχεια όμως είναι και παραείναι: Ιδού τι αναφέρει ο Τζων Στάνλεϋ:

Το επόμενο πρωΐ βγήκα στη βεράντα κι έξαφνα βλέπω τρομοκρατημένος, Γερμανικό απόσπασμα να βαδίζει το δρόμο που οδηγούσε, που αλλού παρά στην πύλη του μοναστηριού. Απείχαν περίπου 300 μέτρα, όμως ήταν πολύ αργά πλέον να φύγομε κι έτσι πολύ βιαστικά μαζέψαμε όλα τα πράγματά μας και κατεβήκαμε κάτω στην αποθήκη, η οποία εννοείται ήταν όπως σ' όλα τα Κρητικά χωριάτικα σπίτια, στο υπόγειο. Κρυφτήκαμε πίσω από τα μεγάλα κρασοβάρελα, ενώ οι Γερμανοί σταματούσαν έξω και ο αξιωματικός με τον υπαξιωματικό ανέβαιναν τα πέτρινα σκαλοπάτια με κατεύθυνση εκεί που ήταν προηγουμένως ο κοιτώνας μας.

Με το πέρασμα του χρόνου το πάτωμα ήταν διαβρωμένο κι έτσι βλέπαμε τις ψηλές μπότες (των Γερμανών από πάνω μας), ενώ ακούγαμε κάθε λέξη που λεγόταν. Γρήγορα έγινε φανερό πως επρόκειτο για περίπολο ρουτίνας και πως δεν είχαν ιδέα της παρουσίας μας στην περιφέρεια κι έτσι ηρεμήσαμε.

Ο Αρχιμανδρίτης με την Πορφυρία και το καλογεροπαίδι, έπαιζαν τέλεια παράσταση καλοπιάσματος. Οταν οι Γερμανοί ζήτησαν κρασί, η Πορφυρία κατέβηκε στον κρυψώνα μας να το προμηθευτεί και έτσι όλοι ήπιαμε μια γερή γουλιά από την νταμετζάνα πριν ανέβει επάνω.

Μετά μισή ώρα περίπου οι Γερμανοί αναχώρησαν με αυγά ως δώρον, αφήνοντες πίσω επίσημη έγγραφη επιδοκιμασία, επαινώντας τον Αρχιμανδρίτη για τα φιλο-Αξονικά του αισθήματα!

ΣΗΜΕΙΩΣΗ: Ο Λη Φέρμορ ρίχτηκε με αλεξίπτωτο στο **Καθαρό Λασιθίου** το Φεβρουάριο '44 και οι λοιποί της ομάδας απαγωγής του Στρατηγού, ήρθαν με πλοίο ML στις 4.4.'44. Απόβιβάστηκαν (Ελληνες όλοι πλην του επικεφαλής Λοχαγού W. Stanley Moss), στη Δέρματο, μεταξύ Τσούτσουρα και Βιάννου. Ο Τζων Στάνλεϋ ήταν ασυρματιστής της αποστολής ISLD (για συλλογή πληροφοριών) της οποίας ήταν επικεφαλής ο Λοχαγός **Ραλφ Στόκμπριτζ.** Ο Τζων πήγε με τον ασύρματό του στο ραντεβού για να έχει επαφή ο Λη Φέρμορ με το Στρατηγείο. Είχεν έλθει στην Κρήτη με τον Στόκμπριτζ την πρώτη βδομάδα του Μαΐου '43 με το υποβρύχιο **Παπανικολής** που τους αποβίβασε στη Βόρεια ακτή Μυλοποτάμου μεταξύ Μπαλί και Σείσες. Τους υποδέχτηκε εκεί ο Λη Φέρμορ. Εκεί πρωτογνώρισε τον Τζων που τότε δεν είχε γένια! Φυσικό λοιπόν ήταν να μην τον αναγνωρίσει μετά 11 μήνες. . . γενειοφόρο, μάλιστα μέσα στο μισοσκόταδο!

Το μικρό μοναστήρι που έλαβε χώραν η απρόσμενη επίσκεψη του Γερμανικού αποσπάσματος, εκεί το Μοναστηριακό Μετόχι των Αγίων Αποστόλων, που ανήκε στην Ι. Μονή της Αγίας Αικατερίνης του Ορους Σινά, κείμενο στην περιφέρεια του χωριού Καστελιανά της επαρχίας Μονοφατσίου. Πρόσφερε σημαντικές υπηρεσίες στην Αντίσταση κατά την κατοχική περίοδο, κατά πληροφορίες του Μητροπολίτη Ρεθύμνης και Αυλοποτάμου κυρίου Θεοδώρου.

Από εντελώς πρόσφατες πληροφορίες μου, προκύπτει ότι:

-Πράγματι πρόκειται για το ανωτέρω Μοναστηριακό Μετόχι.

-Ο αναφερόμενος Αρχιμανδρίτης είναι ο Θεοφύλακτος Σμυρνιωτάκης, ο οποίος μόναζε για πολλά χρόνια πριν τον πόλεμο στη Μονή του Ορους Σινά.

-Η αναφερόμενη μοναχή Πορφυρία, ήταν πραγματική αδελφή του και ζούσε μαζί του.

* * * * *

Στη βεράντα του σπιτιού τους, στην **Γέννα**, καθόταν ο **Ηλίας Δρετουλάκης** ενωρίς το πρωΐ της 22 Αυγούστου 1944 για το πρωϊνό της οικογένειας. Ξάφνου εμφανίζονται Γερμανοί, τον καλούν μ' ένα άγριο «κομ-κομ», τον οδηγούν με δυο άλλους στην κοντινή διασταύρωση της Αγίας Φωτεινής, όπου βρήκαν συγκεντρωμένους πολλούς κατοίκους των γύρω χωριών και ευάριθμα φορτηγά ζώα (γαϊδούρια και μερικά μουλάρια). Παράδωσαν στον καθένα από ένα ζώο και ξεκίνησαν από τον αμαξιτό δρόμο προς τον Μέρωνα. Εκεί φόρτωσαν στα ζώα διάφορα υλικά, αλλά κυρίως εκρηκτικά και προχωρούσαν προς το Γερακάρι. Δεν γνώριζαν τίποτα για την κυκλωτική επιδρομή πού'χαν πραγματοποιήσει τα ξημερώματα οι ναζήδες, ωστόσο καταλάβαιναν τον προορισμό του φορτίου που μετέφεραν!

Στο **Γερακάρι** ο 16χρονος Ηλιας αντίκρυσε τα συγκεντρωμένα στην πλατεία γυναικόπαιδα, έβλεπε την τραγική τους κατάσταση, άκουγε τους θρήνους. Δεν τους επέτρεψαν όμως να πλησιάσουν ή να έρθουν σ' επαφή με κανένα. Οικόσιτα ζώα (βόδια, κατσίκες κλπ.) περιφέρονταν εκεί γύρω ενώ πατανίες, βούργιες, διάφορα φαγώσιμα, ήσαν σκορπισμένα εδώ κι εκεί στους δρόμους. Θα ήταν γύρω στις 8.30 π.μ.

Ξεφόρτωσαν τα εκρηκτικά κ.ά. εφόδια εκεί από μερικά υποζύγια και τα γύρισαν πίσω στον **Μέρωνα** υπό συνοδεία. Ο Ηλίας με το γαϊδουράκι του, μαζί με άλλους αγωγιάτες οδηγήθηκαν χωρίς σταματημό προς τις **Βρύσες.** Περνώντας από το επόμενο χωριουδάκι, το **Καρδάκι,** αντιλήφθηκαν παρόμοια με το Γερακάρι κατάσταση.

Ο Ηλίας γύρισε στον Μέρωνα μαζί με τους άλλους αγωγιάτες και τα υποζύγιά τους. Ξαναφόρτωσαν τα ζώα και ξεκίνησαν προς την ίδια κατεύθυνση. Τον Ηλία τον είχε συναρπάσει η αγριότητα των Γερμανών, η τραγική κατάσταση του πληθυσμού, κυρίως των γυναικόπαιδων, απ' ότι πήρε το μάτι του κατά τη διαδρομή. Δεν υπέστη ο ίδιος καμμιά κακομεταχείριση, μήτε οι λοιποί συναγωγιάτες. Διαλογίστηκε όμως τι θ' απογίνουν αυτοί (οι αγωγιάτες) στο τέλος. Υπήρξαν μάρτυρες αυτόπτες της καταστροφής, της αγριότητας. Μήπως θα φρόντιζαν να τους βουλώσουν το στόμα;

Βγαίνοντας από τον Μέρωνα προς το Γερακάρι κατά τη δεύτερη διαδρομή της φάλαγγας των γαϊδουριών, ο Ηλίας ξέμεινε με το δικό του ζώο πίσω κάπως από τους άλλους αγωγιάτες και τους φρουρούς Γερμανούς, χωρίς αυτό να δημιουργήσει αίσθηση ή οποιαδήποτε αντίδραση. Το εκμεταλλεύτηκε αυτό και ξεμάκραινε σιγά-σιγά η απόσταση.

Και σε κάποια στροφή, όχι μακριά μετά τον Μέρωνα, που ήταν εντελώς αθέατος από τους προηγούμενους φρουρούς κι αγωγιάτες, παρατά το γαϊδουράκι του, βγαίνει αριστερά και καλυμμένος από την άγρια θαμνώδη βλάστηση, κατέβηκε χαμηλά προς την περιοχή των Παιδικών Κατασκηνώσεων, λοξοδρόμησε αριστερά και παρακάμπτοντας εν μέσω αγρών και περβολιών τον Μέρωνα από την ανατολική του περίμετρο, συνάντησε τελικά το μονοπάτι που οδηγεί από τ' ανωτέρω χωριό στη Γέννα, το χωριό του. Το μονοπάτι τον έβγαλε στη βρύση του χωριού. Σώθηκε.

Ο Ηλίας είναι βέβαιος πως ποτέ του δεν έτρεξε πιο γρήγορα.

* * * * *

Ο **Γιάννης Μαρνιέρος** (Μαρνιερογιάννης), μυλωνάς τότε στον κάτω μύλο στον **"Φώτη"** περιοχής **Γερακάρη,** παραξενεύτηκε κι ανησύχησε που τα σκυλιά πού'χαν οι **Κούκηδες** (τα παιδιά του Νικόλα Γενεράλη από του Γερακάρη που ακούγονταν Κούκος), στον πάνω μήλο, γαύγιζαν επίμονα. Οι δυο μύλοι ο πάνω και ο κάτω, δεν ήταν περισσότερο από 50-60 μέτρα απόσταση ο ένας από τον άλλο και τροφοδοτούνταν με την κινητήρια δύναμη του νερού της "Μεγάλης Μάνας" του "Φώτη". Πήρε λοιπόν τον ανήφορο να πάει να δει τι συμβαίνει στον άλλο μύλο, παρότι δεν είχε ακόμα καλά-καλά φέξει. Ψυλλιασμένος ήταν ο Μαρνιερογιάννης γιατί στο μύλο του μέχρι πριν λίγο καιρό, λειτουργούσε από την αρχή της Γερμανοκατοχής παράνομο ραδιόφωνο και μοίραζε δελτίο ειδήσεων στην περιοχή. Φόρτιζαν μάλιστα την μπαταρία του με δυναμό τροφοδοτούμενο από τη φτερωτή του νερόμυλου.

Δεν θα βρίσκονταν παραπάνω από δέκα μέτρα από το γειτονικό μύλο και βλέπει τον Κουκοσταύρο στην πόρτα του, μ' απλωμένες τις χερούκλες του στα πελέκια της. Ενώ ετοιμαζόταν να του μιλήσει, ακούει ποδοβολητά πάνω αριστερά του μύλου. Ρίχνει αστραπιαία ματιά κι αντιλαμβάνεται τα κουνήματα των θάμνων που κάλυπταν το γεμάτο πέτρες μονοπάτι που κατεβαίνει από τους Γουργούθους προς τους μύλους. Η απόσταση δεν ήταν παραπάνω από 20-25 μέτρα. Ωστόσο ο Μαρνιερογιάννης δεν τους θωρούσε, μήτε κι αυτοί τον θωρούσαν λόγω της οργιώδους τοπικής βλάστησης. Δεν χρειάστηκε όμως καθόλου χρόνος για να καταλάβει ποίοι ήσαν. Κι αυτοί που ήσαν, μόνο για καλό δεν κόπιαζαν. Μυρίστηκε ο Μαρνιερογιάννης τον άμεσο κίνδυνο και μη έχοντας χρόνο να γυρίσει προς τα πίσω, με σβέλτο σάλτο πέφτει μέσα στον ογκώδη βάτο, δίπλα και κάτω από το μονοπάτι και καλύφθηκε, χωρίς να γνοιαστεί κείνη τη στιγμή που ξεγδάρθηκε και ξεσκίστηκαν τα ρούχα του.

Οι Γερμανοί δεν τον πήραν χαμπάρι και όταν βγήκαν από τους θάμνους, κατερχόμενοι πέρασαν δίπλα από τον κρυψώνα που ήταν χωμένος.

Προχώρησαν ακάθεκτοι προς την πόρτα του πάνω μύλου, συνέλαβαν όλους όσους βρήκαν μέσα, πέντε (5) άντρες (μεταξύ τους τα τρία αδέλφια: Μιχάλης, Στελής και Σταύρος Γενεράληδες), τους κουβάλησαν στο γειτονικό χωριουδάκι **Καρδάκι** και τους εκτέλεσαν μαζί με τους άλλους.

Ο Μαρνιερογιάννης γλύτωσε βέβαιη εκτέλεση αν και ήταν στον "κατάλογο". Δεν τον βρήκαν όμως στους Γρουγούθους, όπου έμενε τότε και είναι πολύ πιθανόν για χατήρι του και μόνο, νά'καναν οι Γερμανοί την πρωϊνή τους επίσκεψη στους μύλους της περιοχής "Φώτη".

Οι παροικούντες στους δύο μύλους εκείνη την πρωϊνή της 22 Αυγούστου 1944, δεν γνώριζαν την κυκλωτική επιδρομή των Ούνων στα χωριά του Κέντρους. Δεν άργησαν να τη μάθουν. Μόνο ο Μαρνιερογιάννης σώθηκε, ανεβαίνοντας στο βουνό Κέντρος. Ούτε οι μύλοι δεν γλύτωσαν από τη μανία του δυνάστη. Καταστράφηκαν με ανατίναξη, μέχρι θεμελίων!

* * * * *

Ο **Γιάννης Βλαστός,** που ακούγονταν **Καραβανογιάννης,** κοιμούνταν με τον **Χλιαουτοηλία** στην ταράτσα του δεύτερου, όταν η γριά Χλιαουτογιώργαινα τους ξύπνησε τα ξημερώματα της 22.8.1944 με σκουντήματα λέγοντας: Γερμανοί!

Ο Γιάννης έτρεξε στο διπλανό σπίτι τους, ανήσυχος για τη μάνα και τις αδελφές του. Κρύφτηκε εκεί κάμποσες ώρες μέχρι που γύρισαν (η μάνα του με τις αδελφές του) από τη συγκέντρωση πού'χαν διατάξει οι Γερμανοί στην πλατεία του σχολείου. Του είπαν πως θα κάψουν το χωριό και θα εκτελέσουν όποιον βρουν στα σπίτια, χωρίς καμιά διαδικασία.

Αποφάσισε να ντυθεί γυναίκα. Η μικροκαμωμένη κορμοστασιά του, βόλευε για την περίπτωση και τα ρούχα των αδελφάδων του τού έρχονταν κουτί. Αφού ξυρίστηκε φόρεσε γυναικείο τσεμπέρι κι όλοι μαζί πήγαν στην συγκέντρωση της πλατείας, ο καθένας -στην περίπτωσή μας η κάθε μια- κρατώντας μερικά προσωπικά είδη, κατά τις διαταγές των επιδρομέων. Η επιλογή βέβαια των προς εκτέλεση είχεν επιτελεστεί και τους είχαν απομονωμένους μέσα στο σχολείο.

Ακολούθησε ο Γιάννης την πορεία προς το **Μέρωνα,** χωρίς φυσικά να τον αναγνωρίσουν οι Γερμανοί. Την επόμενη μέρα τους οδήγησαν ποδαρόδρομο πάντα, από τον Μέρωνα προς την περιοχή **"Ποταμών"** δεν είχαν επιλεγεί για μεταφορά στα "σύρματα" της **Φορτέτζας.** Εκεί, στους "Ποταμούς", τους ελευθέρωσαν με τη ρητή εντολή να μην επιστρέψουν στα χωριά τους. Μέσα στο βουργιάλι του ο Γιάννης είχε ένα πανταλόνι κι ένα πουκάμισο. Τα φόρεσε και θα ήταν εμφανισιακά εντελώς άνδρας αν είχε βάλει στο βουργιάλι και τις μπότες του. Φοβήθηκε όμως πως θα τον πρόδιδαν και τις άφησε. Φορούσε λοιπόν για κάμποσες μέρες γυναικεία παπούτσια και παρά την τραγικότητα των στιγμών, μερικά γέλοια δεν έλειψαν.

Ο Γιάννης Βλαστός δεν παρουσιάστηκε στη διαταχθείσα συγκέντρωση της πλατείας από φόβο μην επιλεγεί για το χειρότερο, που εκείνη την ώρα δεν ήξερε αλλά δεν ήταν δύσκολο να καταλάβει. Με το φίλο του τον Χλιαουτοηλία δεν κοιμούνταν μόνο μαζί στο δώμα, αλλά ήταν μαζί και στην Αντίσταση.

TITAN 2004
Ο Πρωτοπόρος από το 1967
Σιδηρουργός στο Μόντρεαλ με το όνομα Angelos
Ρωτήστε τους φίλους σας και θα σας μιλήσουν για την εργασία μας
*Εργασία εγγυημένη
*Free estimate
*Σκάλες – Μπαλκόνια – Φράκτες
*Iron work of all kinds
195 B, de LOUVAIN west Montreal Que
Τηλ.: (514) 278-9616

Στη μάχη της ψήφου
Με κεντρικές προεκλογικές ομιλίες κορυφώνεται η εκστρατεία για τις δημοτικές

ΑΠΕ Αθήνα Κορυφώνεται η προεκλογική εκστρατεία των υποψηφίων για τις δημοτικές και νομαρχιακές της 15ης Οκτωβρίου με κεντρικές ομιλίες και περιοδείες. Στην Αθήνα μίλησε ο υποψήφιος δήμαρχος Σπ.Χαλβατζής, στη Θεσσαλονίκη οι Αγ.Σαχίνης και Γ.Καρατζαφέρης.

Την καταψήφιση του δικομματισμού αλλά και της συμβιβαστικής πολιτικής του ΣΥΝ ζήτησε ο Σπύρος Χαλβατζής στη συγκέντρωση του συνδυασμού στο Πεδίο του Αρεως.

Ο κ. Χαλβατζής ζήτησε να ενισχυθούν «οι ανυπότακτες δυνάμεις που στηρίζει το ΚΚΕ, το ΔΗΚΚΙ, η Κομμουνιστική Ανανέωση, η Παρέμβαση Αριστερών Πολιτών και Οικολογικές Ομάδες», σημειώνοντας ότι «ψήφος στη ΝΔ σημαίνει ότι θα σαρωθούν οι λαϊκές κατακτήσεις στο κοινωνικό και οικονομικό επίπεδο, ενώ ψήφος στο ΠΑΣΟΚ διευκολύνει την ηγεσία του να αξιοποιήσει το εκλογικό αποτέλεσμα ως βατήρα για την επιδίωξή της να ξαναγυρίσει στην κυβέρνηση και να εφαρμόσει την ίδια πολιτική.»

Ομιλία στην κεντρική προεκλογική συγκέντρωση του συνδυασμού του έκανε ο υποψήφιος δήμαρχος Θεσσαλονίκης, Αγάπιος Σαχίνης, ο οποίος στηρίζεται από το ΚΚΕ, το ΔΗΚΚΙ και άλλες πολιτικές δυνάμεις.

Ο κ. Σαχίνης κάλεσε τους ψηφοφόρους να αντισταθούν στην ανεργία, στο κλείσιμο των εργοστασίων, στην ακρίβεια, στην κατεδάφιση της κοινωνικής ασφάλισης, στην υποβάθμιση της Παιδείας, στο ξεπούλημα επιχειρήσεων του δημοσίου, στην ιδιωτικοποίηση της υγείας, την τηλεοπτική αποχαύνωση και στα πολιτιστικά σκουπίδια.

Επίθεση στην κυβέρνηση και τη δημοτική αρχή της Θεσσαλονίκης εξαπέλυσε ο πρόεδρος του ΛΑΟΣ και υποψήφιος δήμαρχος, Γιώργος Καρατζαφέρης, μιλώντας στο Συνεδριακό Κέντρο «Ι. Βελλίδης», στο πλαίσιο της τελικής προεκλογικής συγκέντρωσης του.

Ο κ. Καρατζαφέρης χαρακτήρισε την κυβέρνηση «ανίκανη» να ελέγξει τη διαπλοκή και τη διαφθορά, μίλησε για «μιζαδόρους» και «κουμπάρους», προέβλεψε εκλογές σε εννέα μήνες και κάλεσε τον κόσμο να επιβραβεύσει τις επιλογές του ΛΑΟΣ σε δήμους και νομαρχίες.

Απολογισμό της πρώτης φάσης της προεκλογικής περιόδου έκανε η υποψήφια δήμαρχος Χρύσα Αράπογλου καταγγέλοντας τον δήμαρχο Βασίλη Παπαγεωργόπουλο, ως κύριο υπεύθυνο για την έλλειψη ουσιαστικού διαλόγου για τα θέματα της πόλης και παράλληλα για τα όσα έχουν δει το φως της δημοσιότητας περί διαφθοράς και κακής διαχείρισης του δημοσίου χρήματος στο δήμο Θεσσαλονίκης.

Αναφερόμενη στις καταστροφές που προκλήθηκαν τα προηγούμενα 24ωρα, εξέφρασε τη συμπαράστασή της στους πληγέντες, ενώ ταυτόχρονα τόνισε ότι «ο Θεός βοήθησε τη Θεσσαλονίκη», γιατί αν αντίστοιχα καιρικά φαινόμενα είχαν πλήξει την πόλη θα είχαν συμβεί και εδώ τέτοιες καταστροφές.

«Καθάρισε κανείς τα φρεάτια των ομβρίων υδάτων, για την ευθύνη των οποίων κρατάει ο καβγάς εδώ και χρόνια; Διάνοιξε τα ρέματα; Έκανε αντιπλημμυρικά έργα στο Σέιχ Σου» αναρωτήθηκε η κ. Αράπογλου.

Απαντώντας ο κ. Παπαγεωργόπουλος είπε: «Η κ. Αράπογλου στη σημερινή συνέντευξη Τύπου ξεπέρασε τα όρια, ακόμη και αυτής της φαιδρότητας».

Μείζον θέμα ηθικής και πολιτικής τάξης εξακολουθεί να θεωρεί το ΠΑΣΟΚ την υπόθεση σχετικά με την πληρωμή των εξόδων για δείπνο από φαρμακευτικές εταιρείες που έκανε προεκλογικά ο τέως υπουργός Υγείας και νυν υποψήφιος δήμαρχος Αθηναίων Νικήτας Κακλαμάνης.

Όπως δήλωσε ο εκπρόσωπος Τύπου του κινήματος Νίκος Αθανασάκης, κανένας δεν μπορεί να κρυφτεί πίσω από το δάχτυλό του και πρόσθεσε ότι ο κ. Κακλαμάνης οφείλει να δώσει απαντήσεις.

Τα νοσοκομεία Παίδων «Αγία Σοφία», «Τζάνειο», «Μεταξά» και «Αλεξάνδρα» επισκέφθηκαν η Υπερνομάρχης Αθηνών-Πειραιώς Φώφη Γεννηματά, ο Νομάρχης Αθηνών Γιάννης Σγουρός και ο Νομάρχης Πειραιά Γιάννης Μίχας.

Στο πάρκο της πρώην Ναυτικής Βάσης στη λεωφόρο Πεντέλης πραγματοποίησε ανοιχτή προεκλογική συγκέντρωση ο υποψήφιος Υπερνομάρχης Αθηνών-Πειραιώς Αργύρης Ντινόπουλος.

Τέλος, ο υποψήφιος δήμαρχος Αθηναίων Αλέξης Τσίπρας και πολυμελής αντιπροσωπεία της «Ανοιχτής Πόλης» συμμετείχαν στο πανεκπαιδευτικό συλλαλητήριο στο κέντρο της Αθήνας.

ANTI-RUST
OIL SPRAY PROTECTION FOR YOUR CAR
COMPLETE TREATMENT
$49.95 only
NEW OIL
INCLUDING UNDERCARRIAGE
AUTO CAP ST-JACQUES
4980 boul. St-Jean
CORNER GOUIN
For appointment call
514 626-2615 • 514 626-2488

ROLL-O-DATA
Cash & Interac Machine supplies
Διαθέτουμε ό,τι χρειαζόσαστε για τα ταμεία σας και τις Interac μηχανές σας. Γρήγορη εξυπηρέτηση.
Peter Stavrakis
Tel./Fax : (514) 421-0123
Cell: (514) 994-9201
e-mail : lista1@videotron.ca

Στέργιος Α. Κυριαζίδης, B. Eng., A.I.B.
Ασφαλιστικός Σύμβουλος
Ασφάλειες με πλήρη ενημέρωση και άριστη εξυπηρέτηση
Assurances Lanthier Inc.
1130 Victoria
St-Lambert, Quebec J4R 1P9
Tel.: (450) 671-7111 or (514) 990-7222
Fax: (450) 671-2799
Pag.: (514) 301-9525
E-mail: sakiriazidis@hotmail.com
An Independent Insurance Broker Covers You Best

Συνεργείο Αυτοκινήτων
carrosserie PROVINCIAL inc.
auto body

1560 Michelin, (Chomedey) Laval P.Q. H7L 4R3
Τηλ.: 450-686-1146 · Fax: 450-686-2977

Περί «παραταξιακής συνείδησης» Διαστάσεις λαμβάνει η διαμάχη ανάμεσα σε Σουφλιά και Μεϊμαράκη

Eurokinissi Αθήνα Διαστάσεις λαμβάνει η ενδοκυβερνητική κόντρα ανάμεσα στον Γιώργο Σουφλιά και στον Ευάγγελο Μεϊμαράκη, με αφορμή τη συνάντηση του πρώτου με τη Φώφη Γεννηματά. Δηλώσεις σε υψηλούς τόνους ανάμεσα στους δύο υπουργούς για την παραταξιακή τους συνείδηση.

Μετά το Υπουργικό Συμβούλιο της Τετάρτης ο κ. Μεϊμαράκης είχε αφήσει να διαφανεί η έντονη διαφωνία του για τη στάση του υπουργού ΠΕΧΩΔΕ έναντι του Παναγιώτη Ψωμιάδη, αλλά και για την επιλογή του να συναντήσει την υπερνομάρχη Αθηνών-Πειραιώς Φώφη Γεννηματά.

«Η παραταξιακή μου συνείδηση δεν μου επιτρέπει να κάνω σχόλια λίγες μέρες πριν τις εκλογές. Είναι ώρα μάχης και προσφοράς», είχε δηλώσει ο Β.Μεϊμαράκης. Σημείωσε ωστόσο ότι «δεν μπορούμε να χαριεντιζόμαστε με υποψηφίους δημάρχους και νομάρχες άλλων κομμάτων» και έκανε λόγο για υπουργούς δύο ταχυτήτων: «Αυτοί που τρέχουν στους δήμους και αυτοί που κάθονται στα γραφεία τους».

Σκληρή ήταν η απάντηση που έδωσε την επομένη ο Γ.Σουφλιάς, ο οποίος, αφού εξηγεί τους λόγους για τους οποίους δέχτηκε την κα Γεννηματά, με βάση τον θεσμικό του ρόλο και τις κοινές αρμοδιότητες που υπάρχουν, κάνει λόγο για «άδικη και άστοχη επίθεση» σε βάρος του και προσθέτει:

«Φαίνεται ότι οι 'παραταξιακές συνειδήσεις' μας δεν έχουν το ίδιο περιεχόμενο. Και πέραν αυτού, ειλικρινά δεν αντιλαμβάνομαι την ιδιαιτερότητα της παραταξιακής συνείδησης που επιτρέπει τέτοιες επιθέσεις για τέτοια θέματα εναντίον συναδέλφων, επικαλούμενη μάλιστα την ευαισθησία των εκλογών. Η πολιτική μου διαδρομή και η παραταξιακή συμπεριφορά και προσφορά μου θεωρώ ότι δεν δίνουν δικαίωμα για τέτοιου είδους άδικη και άστοχη επίθεση».

Ο Β.Μεϊμαράκης σήκωσε το γάντι και απάντησε στον υπουργό ΠΕΧΩΔΕ ότι «πράγματι, φαίνεται πως οι παραταξιακές μας συνειδήσεις δεν έχουν το ίδιο περιεχόμενο. Διότι η δική μου συνείδηση μου επιβάλλει ακόμα και αυτό, να το προσπεράσω , λόγω του ότι είμαστε σε ώρα μάχης και προσφοράς, ενόψει των εκλογών σε τρεις ημέρες».

Ο κυβερνητικός εκπρόσωπος Θ.Ρουσόπουλος, ερωτηθείς για το θέμα της επίσκεψης της Φώφης Γεννηματά στον Γιώργο Σουφλιά, απάντησε ότι «αυτή η κυβέρνηση, όπως πολλές φορές έχει ειπωθεί από όλα τα στελέχη της, έχει ξεχωρίσει την κυβερνητική από την κομματική δραστηριότητα».

Στο μεταξύ, ποικίλων ερμηνειών έτυχε δήλωση του υπουργού Εσωτερικών Πρ.Παυλόπουλου -έπειτα από συνάντηση με την υποψήφια νομάρχη Αθηνών Φωτεινή Πιπιλή- στην οποία έκανε λόγο για προσπάθεια ορισμένων «να μετακυλίσουν στην Τοπική Αυτοδιοίκηση ευθύνες που δεν είναι δικές της».

Υπενθυμίζεται ότι το ΥΠΕΧΩΔΕ, μετά τις πρόσφατες καταστροφές από τη νεροποντή, είχε έρθει σε αντιπαράθεση με τον νομάρχη Θεσσαλονίκης Παναγιώτη Ψωμιάδη για τα αντιπλημμυρικά έργα, με τον Γιώργο Σουφλιά και επιρρίπτει τις ευθύνες στους Δήμους, τις Νομαρχίες και τις Περιφέρειες και να «δείχνει» προς το υπουργείο Οικονομίας για την έλλειψη κονδυλίων.

Το υπουργείο Εσωτερικών αναγκάστηκε να προβεί σε διευκρινιστική ανακοίνωση, με την οποία ξεκαθαρίζει ότι οι δηλώσεις αυτές «σε καμία περίπτωση δεν μπορούν να συνδεθούν με το έργο και την εν γένει στάση του υπουργού ΠΕΧΩΔΕ Γ.Σουφλιά έναντι της Τοπικής Αυτοδιοίκησης» και σημειώνει ότι «οποιαδήποτε άλλη ερμηνεία των δηλώσεων του υπουργού Εσωτερικών είναι εσφαλμένη και εκ του πονηρού».

Από την πλευρά του, ο υπουργός Οικονομίας Γ.Αλογοσκούφης σχολίασε ότι «όλοι οι πόροι που προβλέπονται από το Πρόγραμμα Δημοσίων Επενδύσεων και από το κοινοτικό πρόγραμμα, το ΚΠΣ, εκταμιεύονται κανονικά. Αυτή είναι η απάντηση σε όλους αυτούς που θέλουν να συνδέσουν τις πλημμύρες με το υπουργείο Οικονομίας.

Ο υπουργός Ανάπτυξης, Δ.Σιούφας, ερωτηθείς εάν υπάρχουν υπουργοί που δεν υποστηρίζουν υποψηφίους που στηρίζει η Νέα Δημοκρατία, απάντησε: «Δεν το πιστεύω αυτό».

CGA

Τηλ.: 514-382-8555
Fax: 514-382-8136
E-mail:dd.cga@bellnet.ca

Steven I. Drizos, cga
Louis Hantzis, cga
George J. Diplarakos, cga

5255 Henri-Bourassa west, suite #405
Ville St-Laurent, Quebec
H4R 2M6

DIPLARAKOS, DRIZOS, HANTZIS
Comptables generaux Accredites
Certified General Accountants
ΟΡΚΩΤΟΙ ΛΟΓΙΣΤΕΣ

Jimmy Vathis, Eng
Μηχανικός - Engineer
Member O.I.Q A.I.B.Q.

Mount Royal
Mont Royal
CONSULTANTS

Μην αγοράζετε τα προβλήματα άλλων

*Έλεγχος οικοδομών
*Μηχανικοί Υποδομής
*Building inspections
*Structural Engineers

Είμαι στην διάθεσή σας για μια εκτίμηση του ακινήτου που θέλετε να αγοράσετε

(514) 961-9444 (514) 342-3454
Email: mountroyal_consultants@hotmail.com
2220 Pitt road, Mount-Royal, Quebec, H4P 1Z5

Jasko Moshonas Ouimet Inc

·Το Νεκροπομπείο Jasko Μοσχονάς Ouimet Inc. επί 40 χρόνια προσφέρει με σεβασμό και συνέπεια, τις υπηρεσίες του στη εκλεκτή πελατεία του Μοντρεάλ και των περιχώρων

·Είμεθα το μοναδικό Ορθόδοξο Νεκροπομπείο στον Καναδά, και μιλάμε Ελληνικά και τέσσερις Ευρωπαϊκές γλώσσες καθώς και Αραβικά.

·Προσφέρομε γρήγορη και άψογη εξυπηρέτηση στη γλώσσα σας με σεβασμό ακόμα και στην μικρότερη λεπτομέρεια.

·Οι τιμές μας είναι πολύ λογικές, και σας παρέχουμε την ευχέρεια να διαλέξετε την κηδεία που ταιριάζει στα αγαπημένα σας πρόσωπα και πάντα με σεβασμό, διακριτικότητα και απόλυτη εχεμύθεια. Η τιμή με το φέρετρο αρχίζει από $4.975 με τους φόρους

·Για πληροφορίες, παρακαλούμε όπως επικοινωνείτε με τον Διευθύνοντα Σύμβουλο κ. Θωμά Χριστοδουλίδη, ή τον Διευθυντή κ, John A. Jasko στον αριθμό (514) 271-1212.
·Συνεργαζόμεθα με το Cote-des-Neiges Cemetery
·Εχουμε πρόγραμμα για Προ σχεδιασμό κηδειών (Pre-arrangement)
·Φροντίζουμε για την μεταφορά των αγαπημένων σας στην Ελλάδα, καθώς και από την Ελλάδα, ή οπουδήποτε αλλού επιθυμείτε.

ΟΙ ΤΙΜΕΣ ΜΑΣ ΕΙΝΑΙ ΣΥΝΑΓΩΝΙΣΙΜΕΣ
ΤΗΛΕΦΩΝΕΙΣΤΕ ή ΕΠΙΣΚΦΘΕΙΤΕ ΜΑΣ ΚΑΙ ΘΑ ΤΟ ΔΙΑΠΙΣΤΩΣΕΤΕ!

Για την καλύτερη εξυπηρέτησή σας:
693 Jean Talon W.
Montreal · H3N 1S1
(514) 271-1212
Άνετο πάρκιν στο πίσω μέρος του Νεκροπομπείου

Για οποιαδήποτε αγοραπωλησία ακινήτων Τηλεφωνείστε μας με εμπιστοσύνη Δωρεάν εκτίμηση
1600 Boul. Le Corbusier suite #200 Laval
Cell: (514) 495-9779
450.682.6374
E-mail: angelabrilakis@yahoo.ca

Century 21
CENTURY 21-MAX IMMO
Courtier Immobilier Agréé
Franchise Indépendante et autonome

Άντζελα Μπριλάκη
Agent Immobilier Affilié/Affiliated Real Estate Agent

CHOMEDEY: BUNGALOW SPLIT ENTRY, Open Concept πανέμορφο 3+1 κρεβ/ρες, 2 πλήρη μπάνια. Υπέροχη τοποθεσία, κοντά σε όλες τις ευκολίες, Ξύλινα πατώματα. Είσοδο στο Basement. Πισίνα πάνω από το έδαφος Heat Pump/A/C. Βιαστείτε. **$295,000**

Στο **Chomedey** πανέμορφο **Cottage,** open concept, 3 κρεβ/ρες, κουζίνα, τραπεζαρία, τζάκι, στόφα με ξύλα στο υπόγειο, ξύλινα πατώματα, **πλήρως επιπλωμένο**. Σε ήσυχη περιοχή, κοντά σε όλες τις ευκολίες. Μεγάλη ευκαιρία. **$241.900**

Πανέμορφο **Bungalow στο Chomedey**, σε άριστη κατάσταση, 3 Κρεβ/ρες, Τραπεζαρία, Ξύλινα πατώματα, ανακαινισμένα κουζίνα, μπάνια, παράθυρα και σκεπή. Τελειωμένο υπόγειο, Thermo-pump και A/C. Τιμή **$257.900**

Είδη γάμου και βάπτισης

A. N. D. Treasures
514-270-5300

Εκμεταλλευτείτε
τις Μεγάλες μας Εκπτώσεις

Σερβίτσια φαγητού, μαχαιροπίρουνα, μπομπονιέρες...

Αν θέλετε, η οποιαδήποτε εκδήλωσή σας
να έχει απόλυτη επιτυχία
ΜΙΑ ΕΙΝΑΙ Η ΛΥΣΗ

ΟΡΧΗΣΤΡΑ ΑΔΥΝΑΜΙΑ

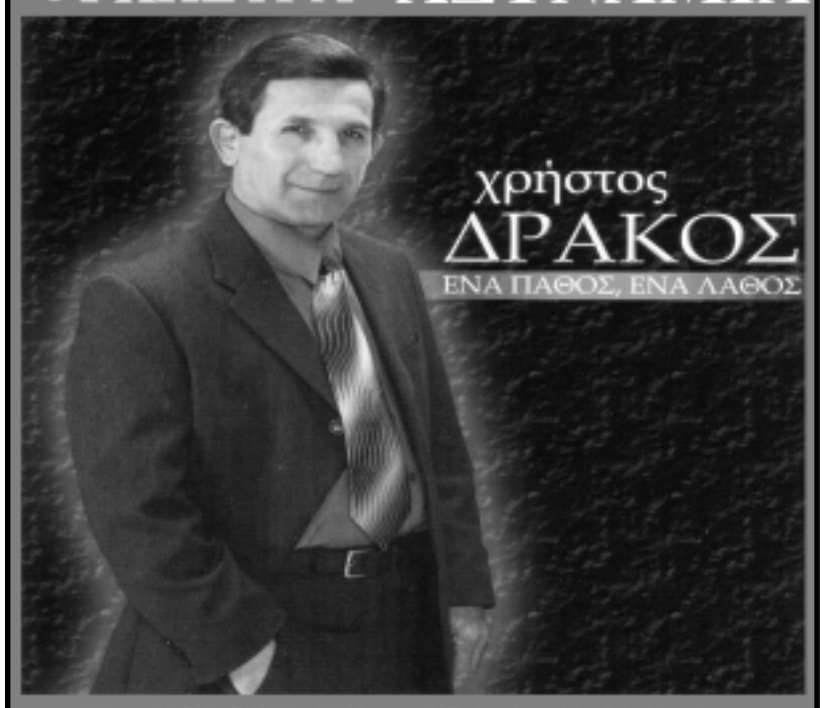

ΓΙΑ ΧΟΡΟΥΣ ΣΥΛΛΟΓΩΝ – ΓΙΟΡΤΕΣ,
ΓΑΜΟΥΣ – ΑΡΡΑΒΩΝΕΣ – ΒΑΠΤΙΣΕΙΣ
For Occasions: Dance. Party. Wedding. Baptism. Etc.
450-681-4426 Cell.: 514-912-3512

D. Dimopoulos Tel.: (514) 276-3364

VENUS VARIETY

Greek Music
Souvenirs • Gifts • Toys • Threads • Stationery
VIDEO CLUB

ΚΛΕΙΝΕΙ ΤΙΣ ΠΟΡΤΕΣ ΤΟΥ ΟΡΙΣΤΙΚΑ
ΠΡΟΛΑΒΕΤΕ

ΓΕΝΙΚΟ ΞΕΠΟΥΛΗΜΑ

Για λίγες μόνο ημέρες

Μοναδική ευκαιρία
Για Ελληνικά σουβενίρ
Σπάνιους δίσκους, κασσέτες, CD's, λαχεία

909 JEAN TALON W. • MONTREAL, QUE. H3N 1S7

ACUPUNCTURE – ΒΕΛΟΝΙΣΜΟΣ

EMILIA LENTZAKIS L.AC

*Χρόνιοι πόνοι
*Πεπτικές διαταραχές
*Ημικρανίες
*Αϋπνία
*Τραυματισμός από σπορ
*Εξάντληση
*Γονιμότητα
*Πόνοι μέσης
*Αλλεργίες
*Εμμηνόπαυση
*Αποχή από καπνισμα
*Άγχος
*Διαταραχές περιόδου
*Αναζωογόνηση προσώπου

Δωροεπιταγές-Αποδείξεις ασφάλειας CSST/SAAQ
ΜΙΛΑΜΕ ΕΛΛΗΝΙΚΑ

180 Rene Levesque E, #215, Τηλ.: (514) 581-5014

GARAGE DELPHI INC.

Ιδιοκτήτης: **George Paloukis** 450 682-1913

Fuel Injection Service
$59.97

Αλλαγή λαδιών
πρώτης ποιότητας
με φίλτρο και γράσα
$24.97

Καθαρισμός Ψυγείου
και ανανέωση
ANTI-FREEZE
$55.97

Αλλαγή 4 τροχών,
ζυγοστάθμιση
$35.97

725 CURE-LABELLE, CHOMEDEY, LAVAL

Αρχιεπίσκοπος: Τέλος στα περί χωρισμού Κράτους-Εκκλησίας έβαλε ο πρωθυπουργός

Eurokinissi Αθήνα Επικριτικός για μία ακόμη φορά σε όσους διεξάγουν «εκστρατεία» για το χωρισμό Εκκλησίας-Πολιτείας ήταν ο αρχιεπίσκοπος Αθηνών. «Την ορμή των επιτιθέμενων» όπως είπε, ανέκοψε η δήλωση του πρωθυπουργού για τη συνταγματική αναθεώρηση και άφησε να εννοηθεί πως περιμένει συνάντηση με τον πρόεδρο του ΠΑΣΟΚ για «επισφράγιση της τυχόν συμφωνίας» επί του θέματος.

Στην μακροσκελή εισήγησή του κατά τη συνεδρίαση της Ιεραρχία, ο κ. Χριστόδουλος αναφέρθηκε στις σχετικές προτάσεις νόμου της «Ελληνικής Επιτροπής για τα Δικαιώματα του Ανθρώπου και του Πολίτη», του ΚΚΕ και του Συνασπισμού. Μία πρόταση, όπως ανέφερε, «που διαπνεόταν από έντονο αντιθρησκευτικό πνεύμα, καταλυτικό της μακραίωνης παράδοσης του ελληνικού λαού και αναιρετικό της συστοιχίας Εκκλησίας και Πολιτείας στη χώρα μας».

«Την ορμή των επιτιθέμενων», σημείωσε, «ανέκοψε κάπως η δήλωση του πρωθυπουργού, ο οποίος κατέστησε σαφές ότι η Κυβέρνηση δεν συζητεί θέμα αλλαγής του συστήματος των σχέσεων Εκκλησίας-Πολιτείας, πλην όμως αυτοί δεν παραιτήθηκαν του σχεδίου τους».

Από τη στιγμή που το θέμα τέθηκε από τον πρωθυπουργό, είπε, «υπήρξε αντικείμενο ιδιαίτερης φροντίδας προς την κατεύθυνση της διατήρησης του ισχύοντος συστήματος των σχέσεων Εκκλησίας-Πολιτείας, το οποίο έχει αποδειχθεί χρήσιμο και λυσιτελές και για τις δύο πλευρές».

Υπενθύμισε επίσης την «εκστρατεία», όπως τόνισε, για την προώθηση του χωρισμού Εκκλησίας-Πολιτείας, κυρίως εκ μέρους πολιτικών κύκλων και αντιεκκλησιαστικών στοιχείων, προερχομένων ενίοτε και εκ των ένδον, που φρόντιζαν να δηλητηριάζουν το φρόνημα του λαού εναντίον της Εκκλησίας.

Τηλεφωνική επικοινωνία με Γ.Παπανδρέου

Σχετικά με το ίδιο θέμα, ο Αρχιεπίσκοπος αναφέρθηκε στην τηλεφωνική επικοινωνία που είχε μαζί του ο πρόεδρος του ΠΑΣΟΚ Γιώργος Παπανδρέου την ημέρα της κατάθεσης στη Βουλή των προτάσεων του κόμματός του για την αναθεώρηση, ο οποίος και ζήτησε να συζητηθούν αυτές από διμερή Επιτροπή και να επακολουθήσει συνάντησή του με τον Αρχιεπίσκοπο προς επισφράγιση της τυχόν συμφωνίας.

«Αποδέχθηκα», τόνισε, «το προταθέν σχήμα και αναμένω την εφαρμογή των υπεσχημένων», καθώς «ο πρόεδρος του ΠΑΣΟΚ είχε δηλώσει, μεταξύ άλλων, ενώπιον της επιτροπής του κόμματός του για την αναθεώρηση, χρειάζεται ένας σοβαρός διάλογος για την αντιμετώπιση των σχετικών θεμάτων με πραγματική αλληλοκατανόηση και αλληλοσεβασμό στη λογική των διακριτών ρόλων Κράτους και Εκκλησίας».

Ο Αρχιεπίσκοπος υποστήριξε ακόμη ότι το μεγαλύτερο πρόβλημα που θα αντιμετωπίσει η Εκκλησία στο εγγύς μέλλον είναι ο σταδιακός θρησκευτικός αποχρωματισμός της ελληνικής κοινωνίας.

Αναφερόμενος στο θέμα της ανέγερσης τεμένους στην Αθήνα είπε πως η Εκκλησία ουδέποτε εξέφρασε αντίρρηση, υπογράμμισε όμως πως «η υποχρέωση της Εκκλησίας να μάχεται υπέρ της θρησκευτικής ελευθερίας όλων των πολιτών στην πατρίδα μας, ανεξαρτήτως της γνωστής θρησκείας που πρεσβεύουν, δεν Την απαλλάσσει του χρέους να αναλογιστεί και τους κινδύνους που εκπορεύονται από την ισλαμική μισαλλοδοξία, την φονταμενταλιστική θεοκρατική αντίληψη των ακραίων ισλαμικών στοιχείων περί δημοκρατίας και ελευθερίας».

Τέλος προανήγγειλε ότι «υπάρχει μεγάλη ελπίδα προκύψει σύντομα η απόκτηση τηλεόρασης της Εκκλησίας ύστερα από συντονισμένες προσπάθειές μας».

Αποχώρηση με βαριές καταγγελίες

Από τη συνεδρίαση της Ιεραρχίας αποχώρησε το μεσημέρι ο μητροπολίτης Θηβών Ιερώνυμος καταγγέλλοντας ιεράρχες αλλά και την κατάσταση που επικρατεί, όπως είπε, στην Ιεραρχία.

Στη γραπτή δήλωσή του ο ιεράρχης επισήμανε: «Ο επίσκοπος όταν συκοφαντείται ή διασύρεται σιωπά και συγχωρεί. Όταν όμως αλλοιώνεται το πολίτευμα της Εκκλησίας η σιωπή δεν συγχωρείται. Διαμαρτύρεται και διαχωρίζει τη θέση του. Αυτό το νόημα έχει η αποχώρησή μου από τη σημερινή συνεδρία. Είναι τραγικό να διαπιστώνει κανείς ιεράρχες να ξεπουλάνε την ελευθερία τους για ένα κομμάτι ψωμί».

Νέοι μητροπολίτες

Νέος μητροπολίτης Κορίνθου εξελέγη το αρχιμανδρίτης Διονύσιος Μάνταλος, αρχιγραμματέας της Ιεράς Συνόδου, με 59 ψήφους επί συνόλου 75.

Για τη μητρόπολη Γόρτυνος εξελέγη ο αρχιμανδρίτης Ιερεμίας Φούντας, με 48 ψήφους επί συνόλου 76.

Οι χειροτονίες των νέων μητροπολιτών θα γίνουν του Γόρτυνος το Σάββατο 14 Οκτωβρίου και του Κορίνθου την Κυριακή 15 Οκτωβρίου, στο μητροπολιτικό ναό Αθηνών.

SCREAMING EAGLE

TM

Το Ξεπούλημα Λόγω της Μετακόμισής μας Συνεχίζεται

Το Screaming Eagle του Λαβάλ Μετακομίζει

"Μάλιστα, έκπτωση 50% σε όλα, δερμάτινα μόδας, MOTONEIGE – MOUTON RENVERSE, CUIR MOTO – CORDURA MOTO & VTT και πολλά άλλα

Υπερψηφίστηκε από τη Γαλλική Εθνοσυνέλευση ο νόμος για τη Γενοκτονία των Αρμενίων

Συνέχεια από σελ 1

ση νόμου. Το γαλλικό υπουργείο Εξωτερικών αναφέρει σε ανακοίνωση πως η πρόταση νόμου πρέπει ακόμη να επικυρωθεί από την Ανω Βουλή (Γερουσία) και προσθέτει πως η κυβέρνηση θα συνεχίσει να αντιτίθεται σε αυτή.

Το νομοσχέδιο, που κατατέθηκε από το αντιπολιτευόμενο κόμμα των σοσιαλιστών και το οποίο δίχασε όλες τις πολιτικές ομάδες, υπερψηφίστηκε με 106 ψήφους έναντι 19, ενώ η πλειοψηφία εκ των 577 βουλευτών της Εθνοσυνέλευσης απουσίαζε τη στιγμή της ψηφοφορίας.

Προκειμένου να τεθεί σε ισχύ η πρόταση νόμου θα πρέπει επίσης να λάβει την έγκριση της Γερουσίας και να υπογραφεί από τον Γάλλο πρόεδρο.

«Βαρύ πλήγμα έχουν δεχθεί οι Τουρκογαλλικές σχέσεις ως αποτέλεσμα της ανεύθυνης στάσης μερίδας Γάλλων πολιτικών που δεν μπόρεσαν να δουν τις συνέπειες της πολιτικής που ακολουθούν» υπογραμμίζεται σε ανακοίνωση του τουρκικού υπουργείου Εξωτερικών.

Στην ανακοίνωση επισημαίνεται ότι «προκαλεί λύπη το γεγονός ότι παρά τις διπλωματικές και κοινοβουλευτικές πρωτοβουλίες που αναλάβαμε εδώ και καιρό σε υψηλότερο επίπεδο, από κοινού με τους εγκατεστημένους στη Γαλλία πολίτες μας, τους μαζικούς φορείς και τον επιχειρηματικό κόσμο, ψηφίστηκε στο γαλλικό εθνικό κοινοβούλιο το νομοσχέδιο που ποινικοποιεί την άρνηση της αβάσιμης γενοκτονίας των Αρμενίων».

Απαράδεκτη χαρακτήρισε την απόφαση και ο πρόεδρος της τουρκικής εθνοσυνέλευσης Μπουλέντ Αρίντς, ο οποίος επισήμανε ότι «πρόκειται για εχθρική κίνηση εναντίον του τουρκικού έθνους». Ο Αρίντς υπογράμμισε ότι «είναι λυπηρό το γεγονός ότι στη Γαλλία, η οποία είναι η κοιτίδα της ελευθερίας, ψηφίζεται ένα νομοσχέδιο για τις ψήφους συγκεκριμένου εθνοτικού στοιχείου».

«Εάν η Τουρκία φθάσει κάποια στιγμή στο σημείο να επισφραγίσει την υποψηφιότητά της και ενταχθεί στην ΕΕ, είναι προφανές ότι πρέπει να αναγνωρίσει την αρμενική Γενοκτονία» δήλωσε την Τετάρτη η υποψήφια των σοσιαλιστών για τη γαλλική προεδρία Σεγκολέν Ρουαγιάλ.

Μία ημέρα νωρίτερα, ο Τούρκος πρωθυπουργός Ρετζέπ Ταγίπ Ερντογάν επιτέθηκε με δριμύτητα κατά της Γαλλίας, καλώντας την να θυμηθεί το δικό της αποικιοκρατικό παρελθόν. Προειδοποίησε επίσης πως η πρόταση νόμου βλάπτει σοβαρά τις διμερείς σχέσεις.

Πάντως, ο πρόεδρος της επιτροπής της τουρκικής Εθνοσυνέλευσης για την εναρμόνιση της Τουρκίας με την ΕΕ και πρώην υπουργός Εξωτερικών Γιασάρ Γιακίς δήλωσε πως τα μέτρα που θα ληφθούν εναντίον της υπερψήφισης του νομοσχεδίου περί γενοκτονίας των Αρμενίων από τη γαλλική Βουλή «δεν πρέπει να βλάψουν την Τουρκία».

Ο Γιακίς επεσήμανε ότι «υπάρχει ακόμη χρόνος» και με κριτικό ύφος προς την κυβέρνηση, τόνισε ότι «αν η κυβέρνηση κινηθεί πιο έγκαιρα αυτή τη φορά, εν όψει της συζήτησης του νομοσχεδίου στη γαλλική Γερουσία, αν καταφέρει να οργανωθεί με τρόπο που να επηρεάσει τους Γάλλους βουλευτές και γερουσιαστές, έχουμε πιθανότητες να είμαστε περισσότερο πετυχημένοι».

Την αναγνώριση της Κύπρου ζήτησε εκ νέου από την Τουρκία η Αθήνα

Συνέχεια από σελ 37

συνάντησης στο Λαγονήσι των υπουργών Εξωτερικών των μεσογειακών χωρών της ΕΕ.

Όσον αφορά την επίσκεψη του Τούρκου υπουργού Εξωτερικών Αμπντουλάχ Γκιουλ στην Αθήνα, οι συνεννοήσεις για τον προγραμματισμό της συνεχίζονται με πιθανότερο χρόνο για την πραγματοποίησή της το δεύτερο δεκαπενθήμερο του Νοεμβρίου.

Κατά την τακτική ενημέρωση των διπλωματικών συντακτών, ο κ. Κουμουτσάκος δήλωσε επίσης έκπληκτος για την τοποθέτηση του τούρκου ομολόγου του Ναμίκ Ταν. «Πρέπει να σας πω, επειδή τον γνωρίζω, ότι ο κ. Τάν είναι ένας ευπρεπής άνθρωπος και για αυτό το λόγο προκάλεσε και ιδιαίτερη εντύπωση η τοποθέτησή του» είπε.

Ο εκπρόσωπος του τουρκικού υπουργείου Εξωτερικών, είχε δηλώσει μία ημέρα νωρίτερα πως «ειδικότητα της Ελλάδας είναι τα αεροπορικά και όχι τα σιδηροδρομικά ατυχήματα και θα τους συμβούλευα να ασχοληθούν με αυτά». Το σχόλιο του είχε έλθει σε απάντηση στη δήλωση του κ. Κουμουτσάκου ότι εάν η Τουρκία ακολουθήσει τις γραμμές, «δεν θα εκτροχιαστεί» στην πορεία της στην ΕΕ.

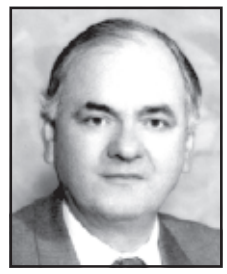

ATHENS REALTIES INC
Courtier Immobilier Agrée
489 Jean Talon W., Montreal
TEL: 270-4103 * FAX: 279-8245
ΞΕΝΟΦΩΝ ΝΙΚΟΛΟΠΟΥΛΟΣ
887-4103
agent immobilier agree

SOUTH SHORE Rest: 270 καθισμάτων, εισπράξεις πάνω 1.300.000 πωλείται με το κτίριο και μεγάλο οικόπεδο. **Τιμή 1.100.000**
1935: PIZZERIA: Εισπράξεις 580.000, τιμή μόνο 175.000
Montreal West: La Belle Province, εισπράξεις 70.000 τον μήνα,τιμή 325.000
Νότια Ακτή: Εισπράξεις 68.000 πωλείται μέ ή χωρίς το κτίριο
South Shore Restaurant 200 καθισμάτων, εισπράξεις 1.700.000, τιμή 390.000
LASALLE FAST FOOD Restaurant, εισπράξεις 40.000 τον μήνα, τιμή 225.000
LAVAL NORTH PIZZERIA Μόνο Pick-Up, Laval North Pizzeria, delivery, εισπράξεις 22.000, τιμή 80.000
RESTAURANT DELI σε Shopping Center. Εισπράξεις $1.500.000. Προκαταβολή **$260.000**
RESTAURANT 200 καθισμάτων έξω από το Μοντρεάλ με 125 Terrace. Ξένος ιδιοκτήτης. Πολύ μεγάλες προοπτικές. Τιμή μόνο $250.000
Μικρή PIZZERIA στο Μοντρεάλ. Κατάλληλο για οικογένεια. Κάνετε προσφορά
WEST ISLAND Restaurant ΠΙΖΖΕΡΙΑ με Ιταλική κουζίνα και μικρή αίθουσα δεξιώσεων. Εισπράξεις $650.000. Πολύ καλό και για πρωϊνο. 35 χρόνια ο ίδιος ιδιοκτήτης. **Τιμή $245.000**
***Restaurant Down Town,** σε κτίριο. 5 ημέρες ανοικτό. Εισπράξεις $500.000. Χαμηλό ενοίκιο, μεγάλη προοπτική.
***1908: Νότια Ακτή, Deli-Pizza**, εισπράξεις 600,000, τιμή μόνο 225,000. Χαμηλό ενοίκιο
***LAVAL NORTH RESTAURANT**, εισπράξεις $1.200.000, με 5 poker machines, πολύ καλά κέρδη, προκαταβολή $350,000
***MONTREAL WEST** Πρωινό μόνο, εισπράξεις 850.000, τιμή $350,000
1895. Del. Restaurant Down Town. Εισπράξεις $1.200.000. Τιμή $650.000. Ανοικτό 6 ημέρες.
Rest. South Shore, Steak House με αίθουσα δεξιώσεων. Προοπτική για πάνω από $1.300.000 σε πολύ μεγάλη ευκαιρία
South Shore. Restaurant Pizzeria. Εισπράξεις $1.650.000. Τιμή $595.000. Κατάλληλο για 2, ή 3 συνεταίρους
Στην **Αθήνα, Ηλιούπολη** διαμέρισμα 3αρι, 92 τ.μ. σε πάρα πολύ καλή τιμή.
MONTREAL WEST: Restaurant, εισπράξεις 850.000, τιμή $345,000, κατάλληλο για 2 συνεταίρους
MONTREAL WEST Restaurant, 240 καθισμάτων, εισπράξεις 950.000, 5 lotto-machines, τιμή 385.000
LAVAL NORTH Restaurant-Pizzeria, εισπράξεις 950.000, τιμή 275.000
VILLE ST-LAURENT RESTAURANT, 5 ημέρες, εισπράξεις $400,000, με 3 loto-machines. Τιμή $175,000
Laval North Restaurant 300 καθισμάτων αναγνωρισμένο. Εισπράξεις $1.800.000, με 10 Lotto machines με καθαρές εισπράξεις $330.000. Πωλείται με ή χωρίς το κτίριο. Κατάλληλο για 2, ή 3 συνέταιρους. Διαθέτει και μεγάλο πάρκιν.
BAR-B- Q με πρωϊνό 60 καθισμάτων με μεγάλο Terrace. Εισπράξεις πάνω από $500.000. Πρέπει να πουληθεί..
LAVAL EAST FAST FOOD PIZZERIA, εισπράξεις $45,000 το μήνα, προκαταβολή μόνο 70.000, μεγάλη προοπτική
1784)ΜΟΝΤΡΕΑΛ East PIZZERIA, 850.000 το χρόνο, προκαταβολή **$150.000**
1839: MONTREAL WEST STEAK HOUSE εισπράξεις 1.100.000 προκαταβολή 250.000, λίγες ώρες ανοιχτό
***1820:** Χαντοκάδικο, εισπράξεις 550.000, τιμή 185.000
***1806: MONTREAL EAST REST,** εισπράξεις $1.000.000 προκ. 200.000, λίγες ώρες ανοικτό. Πωλείται και το κτήριο
***1799: Rest, 350 καθισμάτων** Σε χωριό του **Οντάριο,** ετήσιες εισπράξεις 2.300.000, προκαταβολή 400.000, κατάλληλο για 2 ή 3 συνεταίρους. Πωλείται και το κτίριο.

Εχουμε πελάτες για την ασφαλή αγορά, ή πώληση του Εστιατορίου σας
Η 33χρονη πείρα μας σας εγγυάται ότι το καλύτερο

Athenian car rental

>ΟΛΟΚΑΙΝΟΥΡΓΙΟΣ ΣΤΟΛΟΣ
>ΑΨΟΓΟ SERVICE
>ΑΝΤΑΓΩΝΙΣΤΙΚΕΣ ΤΙΜΕΣ
>24ΩΡΗ ΔΩΡΕΑΝ ΠΑΡΑΔΟΣΗ
>ΠΡΟΣΦΟΡΑ ΚΙΝΗΤΟΥ ΤΗΛ.
>ΟΔΙΚΗ ΒΟΗΘΕΙΑ

Μεσογείων 140&Σωρου
151 25 ΜΑΡΟΥΣΙ – ΑΘΗΝΑ
ΤΗΛ: 01130 210 61 99 444
FAX: 01130 210 61 06 928
ΚΙΝ:01130 6948 506 516
www.Athenian2005.gr

ΕΝΟΙΚΙΑΣΕΙΣ ΑΥΤΟΚΙΝΗΤΩΝ
RENT A CAR

Εφτασε η στιγμή,
να προγραμματίσετε τις διακοπές σας ; ; ;
Επικοινωνήστε μαζί μας, για να βρούμε τον κατάλληλο τύπο αυτοκινήτου που θα κάνει την διαμονή σας στην Ελλάδα, εύκολη και ξεκούραστη.
Εμείς θα σας περιμένουμε στο αεροδρόμιο της Αθήνας να σας παραδώσουμε το αυτοκίνητό σας για να επισκεφτείτε και την πιο απομακρυσμένη γωνιά της όμορφης πατρίδας μας.
Η εμπειρία μας και ο καινούργιος μας στόλος, όλων των κατηγοριών, αποτελούν για εσάς εγγύηση για την κάλυψη του συνόλου των απαιτήσεών σας ! ! !

Η ΛΥΣΗ ΣΤΗ ΜΕΤΑΚΙΝΗΣΗ ΣΑΣ !!!

Canadian diagnosis[1]
1 in 9 women in their lifetime: breast cancer
1 in 8 men in their lifetime: prostate cancer
50,000 people each year: stroke

Nobody plans to get sick. But anybody could.

Clarica offers Critical Illness Insurance to take care of the financial worries and let you concentrate on recovering. Talk to your advisor about planning for the unexpected.

Services financiers et assurances Debbie Kavalou inc.,*
Financial Services Firm
*Debbie Kavalou[2]**, B.Sc.*
Cell. (514) 867-7551
despina.kavalou@clarica.com

*Dennis Konidis[1]**,*
B.Comm.
dennis.konidis@clarica.com

Bus. (450) 682-8205, fax. (450) 682-5153
1530 Curé-Labelle, Suite 200, Laval (Qc) H7V 2W2

CLARICA

[1]Financial Security Advisor - [2]Financial Security Advisor and Advisor in group-insurance and group-annuity plans, Clarica Financial Services Inc., Financial Services Firm.
*Authorized distributor of Clarica products and services.
**Mutual funds representative, Clarica Investco Inc., Firm in group-savings-plan brokerage.
[1]Sources: Canadian Cancer Society, 2000, Heart and Stroke Foundation, 2001

ΤΑΞΙ ΣΤΟΥΣ ΜΟΛΑΟΥΣ ΛΑΚΩΝΙΑΣ

Όταν πάτε στην Λακωνία και χρειαζόσαστε ΤΑΞΙ
Τηλεφωνείστε στον Νίκο Ι. Τζώρτζη
011 302 732 023208 / 24 216
Κινητό: 011 302 6947 990480
Είμαστε πάντα κοντά σας.
Τηλεφωνείστε μας την ημέρα που έρχεστε, για να σας περιμένουμε

Στούς Μολάους Λακωνίας

ΜΕΓΑΛΗ ΕΚΘΕΣΗ ΣΕ ΠΛΑΚΑΚΙΑ ΚΑΙ ΕΙΔΗ ΥΓΙΕΙΝΗΣ

ΓΕΩΡΓΙΟΣ και ΔΙΟΝΥΣΙΟΣ ΚΟΦΙΝΑΣ

·Πλακάκια
·Είδη Υγιεινής
·Θερμοσίφωνες
·Ηλιακοί Θερμοσίφωνες
·Νεροχύτες Ανοξείδωτοι
·Νεροχύτες Συνθετικοί
·Πλακάκια Πλαστικά
·Αξεσουάρ
·Καθρέπτες
·Εργαλεία για Πλακάδες

Λογικές τιμές

Ελάτε με εμπιστοσύνη σε εμάς

Άριστη εξυπηρέτηση

ΜΟΛΑΟΙ ΛΑΚΩΝΙΑΣ

ΤΗΛ: 011-30 27320-22420 ·FAX: 27320-22787 ·ΚΙΝΗΤΟ: 6944 720065

ΓΙΑ ΑΥΤΟΚΙΝΗΤΑ ΣΤΗΝ ΕΛΛΑΔΑ

ΜΟΝΕΜΒΑΣΙΑ RENT CAR
ΧΡ. ΡΑΜΑΚΗΣ & ΣΙΑ Ο.Ε

ΕΝΟΙΚΙΑΣΕΙΣ * ΠΩΛΗΣΕΙΣ * ΑΝΤΑΛΛΑΓΕΣ
ΣΥΚΕΑ ΜΟΛΑΩΝ ΛΑΚΩΝΙΑΣ 01130 27320 71660
ΚΙΝΗΤΟ 6977439270 FAX: 71661
ΕΝΟΙΚΙΑΣΕΙΣ * ΠΩΛΗΣΕΙΣ * ΑΝΤΑΛΛΑΓΕΣ
ΜΟΝΕΜΒΑΣΙΑ ΛΑΚΩΝΙΑΣ 01130 27320 61581

ΕΝΟΙΚΙΑΣΕΙΣ ΑΥΤΟΚΙΝΗΤΩΝ

- Αυτόματα και Standard, με Air Condition
- Άριστη κατάσταση – Καινούρια
- Τιμές λογικές
- Με την Ημέρα, την Εβδομάδα, τον Μήνα
- Παράδοση και Παραλαβή όπου εσείς θέλετε

Πουλάμε, ή Ανταλλάσσουμε Γερμανικά Αυτοκίνητα ή μεταχειρισμένα με ελληνικά και ξένα νούμερα, Γρήγορη, άμεση, παράδοση

ΕΝΑΡΞΗ ΣΧΟΛΙΚΗΣ ΧΡΟΝΙΑΣ
ΓΙΑ ΤΗ ΣΧΟΛΗ ΒΥΖΑΝΤΙΝΗΣ ΜΟΥΣΙΚΗΣ ΜΟΝΤΡΕΑΛ

Στο δάσκαλο βυζαντινής μουσικής, Καθηγητή Φυσικής, και άρχοντα πρωτοψάλτη της Μητρόπολης Καναδά, κ. **Κωνσταντίνο Λαγούρο.** Λίγα λόγια με σεβασμό κι εκτίμηση. Σε παραδοσιακό ποιητικό λόγο.

" Επιμελού κοπίαζε εφ όσον είσαι νέος,
δια να μη μετανοείς το ύστερον ματαίως."
Διδαχή από το δάσκαλο

Ο Δάσκαλος

Στο σεβαστό μας δάσκαλο της μουσικής το μύστη
με τις πολλές τις γνώσεις του π' απόκτησε με κόπους,
και θησαυρό ανεκτίμητο της ψαλτικής την τέχνη.
Τα μυστικά της τα πολλά που τα γνωρίζουν λίγοι,
όσοι αγαπούν την εκκλησιά, τις προσευχές που έχει,
τους ύμνους τους αμέτρητους για του Θεού τη δόξα.

Αξίζει να του γράψουμε ένα εύγε να του ειπούμε,
δυο λόγια απλά και σύντομα στο έργο που προσφέρει,
στην εκκλησιά ακούραστος, σ' εμάς τους μαθητές του,
γιατί όχι μόνο μουσική βυζαντινή διδάσκει
αλλά κι από τις γνώσεις του μας εξηγεί συνάμα,
για την καρδιά μας, για τη γη, και για το σύμπαν όλο.

Δεν παραλείπει τα παλιά τα παιδικά του χρόνια,
στης κατοχής τις θλιβερές και πικραμένες μέρες,
που όλοι ζητούσαν άρματα σπαθιά να πολεμήσουν.
Αυτός βρήκε κι απόκτησε άρματα δοξασμένα,
που δεν σκορπούνε θάνατο τη συμφορά δεν φέρνουν,
παρά κτυπούν και μάχονται του Άδη το σκοτάδι.

Όπως και τ' άλλα τα παιδιά, φτωχό και πεινασμένο,
αναζητούσε αντίδωρο μάχονταν να επιζήσει,
πήρε σπαθί την πίστη μας τουφέκι τη φωνή του,
όπου αντηχούσε σήμαντρο για εσπερινό για όρθρο,
όπου ψαλτήρι κι εκκλησιά όπου παπάς και ψάλτης,
διάβαινε να προσευχηθεί διψούσε για να μάθει.

Γνώρισε δάσκαλους παλιούς γέροντες πρωτοψάλτες,
και πήρε από τη τέχνη τους εκπαίδευση και γνώσεις.
Μ' ακονισμένο το σπαθί κι ατέλειωτα τα βόλια,
εβδομήντα χρόνια μάχεται για του Χριστού τη πίστη,
πάντα στη πρώτη τη γραμμή βαστάει το μετερίζι,
και διαλαλεί μελωδικά τ' αγγελικά τραγούδια.

Σαν έρθει μέρα Κυριακή γιορτή χριστιανοσύνης,
πιστός προς το καθήκον του δεμένος στο ψαλτήρι,
δοξολογεί τον Ύψιστο, του Υιού Του τ' Άγια Πάθη,
το φως Του, την αγάπη Του, και την Ανάσταση Του.
Οι νότες σμίγουν με ψυχές στο ίδιο το ταξίδι,
προς τον ουράνιο θρόνο Του, να τον ευχαριστήσουν.

Στην κρήνη τη μελύριση τριγύρω οι μαθητές του,
τις νότες απ' τα χείλη του κρύβουμε μεσ' το νου μας,
κι όποιος καλά θ' αφουγκρασθεί τη ψαλτική θα μάθει.
εξύμνηση μελωδική από χρόνους δοξασμένους
που 'χει ο λαός μας ξέχωρη στο Λυτρωτή του κόσμου,
για να κρατά τη πίστη μας σε ορθόδοξη πορεία.

Κώστας Γκολφινόπουλος
Σεπτέμβριος 2006
Μόντρεαλ Καναδά

ΓΡΑΦΕΙΟ ΓΕΝΙΚΩΝ ΔΙΕΚΠΕΡΑΙΩΣΕΩΝ

·ΦΟΡΟΛΟΓΙΚΕΣ ΔΗΛΩΣΕΙΣ
·ΣΥΝΤΑΞΙΟΔΟΤΙΚΕΣ
·ΕΡΓΑΤΙΚΕΣ ΣΥΝΤΑΞΕΙΣ ΚΑΝΑΔΑ ΚΑΙ ΕΛΛΑΔΟΣ
·ΔΗΛΩΣΕΙΣ ΑΚΙΝΗΤΗΣ ΠΕΡΙΟΥΣΙΑΣ
·ΚΤΗΜΑΤΟΛΟΓΙΟ
που σύντομα θα αρχίσει και στην περιοχή μας

ΦΩΤΟΑΝΤΙΓΡΑΦΑ - ΔΑΚΤΥΛΟΓΡΑΦΗΣΕΙΣ
ΤΑΧΥΜΕΤΑΦΟΡΕΣ - ΚΑΤΑΣΚΕΥΗ ΣΦΡΑΓΙΔΩΝ
ΤΥΠΟΓΡΑΦΙΚΕΣ ΕΡΓΑΣΙΕΣ

ΔΗΜΗΤΡΗΣ ΚΥΡ. ΠΟΥΛΟΣ

ΜΟΛΑΟΙ - ΛΑΚΩΝΙΑΣ
ΚΙΝΗΤΟ: 693-7453885 694-4206231
Τηλ.: (27320) 23589 - 22519 · Fax: (27320) 23589

Οταν ερχόσαστε στο Αεροδρόμιο της Αθήνας
Και θέλετε να επισκεφτείτε την Λακωνία

Μην ανησυχείτε για ΤΑΞΙ

Σας εξυπηρετούμε φιλικά και υπεύθυνα σε όλα τα χωριά
της Επαρχίας Επιδαύρου Λιμηράς Λακωνίας
Τηλεφωνείστε με εμπιστοσύνη για να σας περιμένουμε
στο Αεροδρόμιο, ή όπου άλλου θέλετε

Διονύσης Κρητικός
Κινητό: 01130.69485-87274 **Σταθερό:** 01130.27320-83632
01130 6942402325

Αν θέλετε να πάτε με **ΤΑΞΙ** από το αεροδρόμιο
στους **Μολάους Λακωνίας**
Ή οποιοδήποτε από τα γειτονικά χωριά,
Αν θέλετε ΤΑΞΙ με συνέπεια
και υπευθυνότητα

Τηλεφωνείστε στον
Δημήτρη Κώτσαλη στο:
011 30 6932 452881
ή 011302732-24306

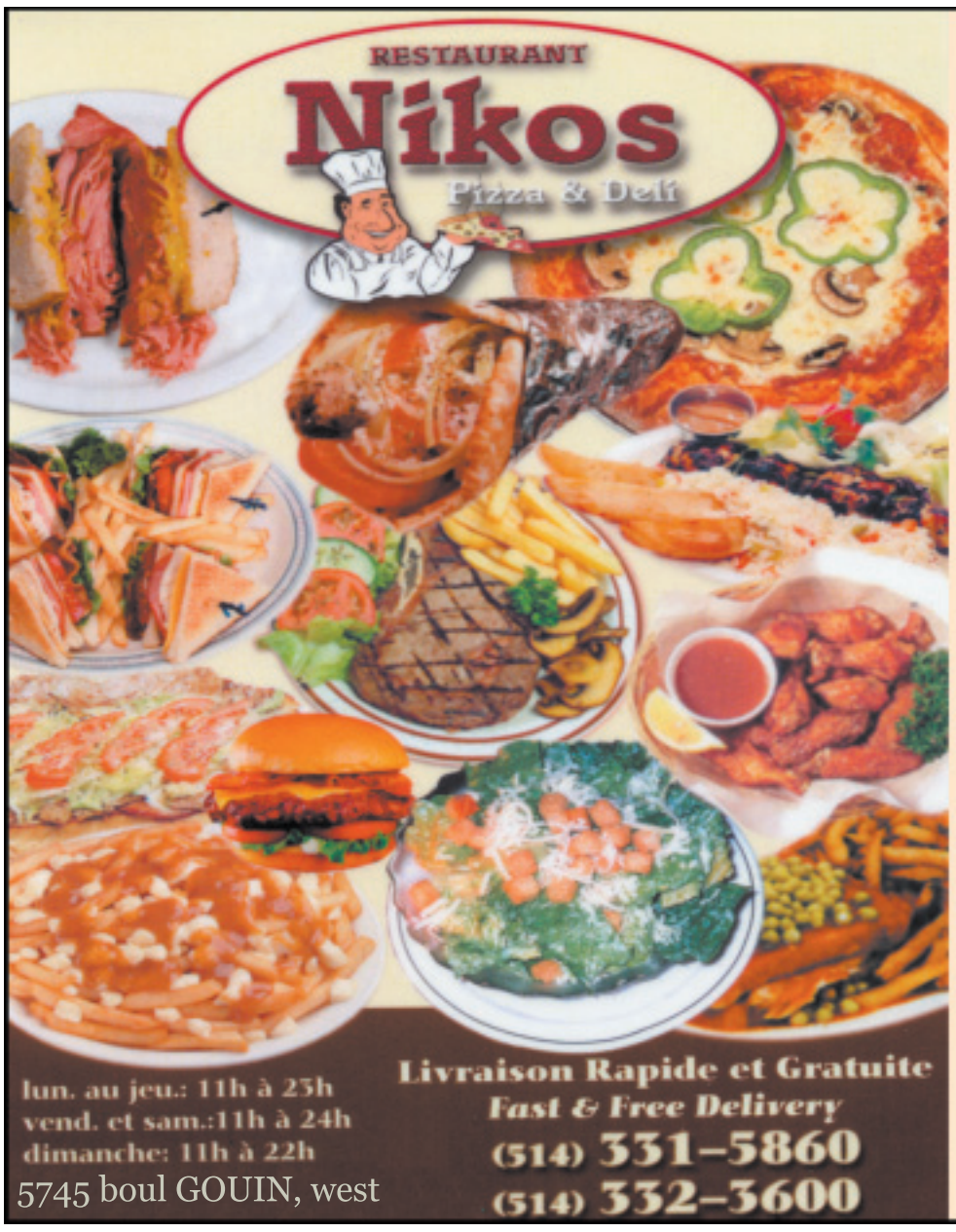

ΤΟ RESTAURANT NIKOS
ΜΕΤΑΦΕΡΘΗΚΕ ΣΤΟ
5745 Boul. GOUIN Ouest

ΣΑΣ ΠΕΡΙΜΕΝΕΙ ΝΑ ΣΑΣ
ΕΞΥΠΗΡΕΤΗΣΕΙ
ΟΠΩΣ ΚΑΙ ΠΡΩΤΑ

ΣΟΥΠΕΡ ΠΡΟΣΦΟΡΑ
ΑΓΟΡΑΖΕΤΕ ΚΑΙ ΠΑΙΡΝΕΤΕ

Μικρή Pizza, λαβαίνετε τη δεύτερη προς.....$7.00
Medium Pizza, λαβαίνετε την δεύτερη προς.....$9.00
Large Pizza, λαβαίνετε την δεύτερη προς.....$12.00
Extra-Large Pizza, λαβαίνετε την δεύτερη προς.....$14.00
Jumbo Pizza, λαβαίνετε την δεύτερη προς.....$16.00

Για την δεύτερη Πίτσα, επιλογή μόνο με πεπερόνι ή all dressed

Kitchen, Vanities & Granit
Manufacturers.

www.kiba.ca
2675, rue Marcel, St-Laurent
tel. 514.331.8990

Design service available
Σχεδιαστές - Κατασκευαστές

Déco Design inc.
Kiba
Κουζίνα, Μπάνια - Γρανίτης
Kitchen, Bathroom, Granite

SOMA
NIGHT CLUB

Ανοίγουμε
στις 28 Οκτωβρίου

Το καλύτερο Ελληνικό
Κέντρο διασκέδασης

602 Curé Labelle
Chomedey LAVAL

SOMA
NIGHT CLUB

Grand Opening
October 28

The Hottest
New Greek Spot

602 Curé Labelle
Chomedey LAVAL

LE PRIX

ΟΙ ΠΙΟ ΦΤΗΝΕΣ ΤΙΜΕΣ ΣΤΟΝ ΚΑΝΑΔΑ

Έλληνας Αντιπρόσωπος στην διάθεσή σας Μόνο στο 5800 Cote de Liesse Ville Mont-Royal

ΑΓΟΡΑΖΕΤΕ ΑΥΤΟΚΙΝΗΤΟ ΕΝΟΣ ΧΡΟΝΟΥ ΣΤΗΝ ΜΕΣΗ ΤΙΜΗ ΕΝΟΣ ΚΑΙΝΟΥΡΓΙΟΥ

Exclus frais achat 385$

Les gammes de kilométrage sont données en milliers

ALTIMA 2003 11900$ Gammes de kilométrage : 100 -[illegible]

MPV 2002 8900$ Gammes de kilométrage : 80 - 100

CARAVAN 2005 11900$ Gammes de kilométrage : 80 - 100

SENTRA 2002 8900$ Gammes de kilométrage : 60 - 80

ESCAPE 2002 10900$ Gammes de kilométrage : 80 - 100

COROLLA 2006 15900$ Gammes de kilométrage : 40 - 60

FREESTAR 2004 8900$ Gammes de kilométrage : 100 - [illegible]

LIBERTY 2003 13900$ Gammes de kilométrage : 60 - 80

CAVALIER 2003 5900$ Gammes de kilométrage : 80 - [illegible]

PROTEGE 2002 6900$ Gammes de kilométrage : 80 - 100

Prix en vigueur automne 2006

Photos à titre indicatif

ΤΩΡΑ ΕΧΟΥΜΕ ΣΤΗΝ ΔΙΑΘΕΣΗ ΣΑΣ ΔΥΟ ΑΝΤΙΠΡΟΣΩΠΕΙΕΣ ΤΑΧΕΙΑΣ ΕΞΥΠΗΡΕΤΗΣΗΣ

MTL AUTO PRIX GROSSISTE

WWW.MTLAUTOPRIX.COM

1-888-GROSSISTE / 514-593-9020

ΞΕΠΟΥΛΗΜΑ ΕΡΓΟΣΤΑΣΙΟΥ

ALBERTO FERRINI

Κουστούμια από $149.99

Ολόμαλλα Καναδικής κατασκευής
Designer Πουκάμισα και Γραβάτες

Special παντελόνια Corduroy
$24.99

- Κουστούμια μέχρι 52 Size
- Σπορτ Jackets
- Blazer

Ανοιχτά:

Τετάρτη:	12:00 – 17:00
Πέμπτη:	12:00- 19:00
Παρασκευή:	12:00 – 17:00
Κυριακή:	11:00 - 17:00

9697 boul. St-Laurent • suite 200
9697 boul. St-Laurent # 200
2 τετράγωνα βορείως της Chabanel κοντά στην Port-Royal
Δωρεάν Πάρκιν
514-448-4876

VISA MasterCard

Κάνετε τα σπίτια σας να ξεχωρίζουν

SELECT ALUMINIUM

ΕΛΛΗΝΙΚΟ ΕΡΓΟΣΤΑΣΙΟ ΚΑΤΑΣΚΕΥΗΣ ΑΛΟΥΜΙΝΙΟΥ

Κατασκευάζουμε πατώματα με FIBERGLASS

Διαθέτουμε τις καλύτερες και πρακτικότερες ψισταριές

Είμαστε φθηνότεροι και καλλίτεροι από οποιαδήποτε, γιατί είμαστε κατασκευαστές

Τέλεια και εγγυημένη εργασία

Τα πιο όμορφα αλουμινένια κάγκελα και σκάλες θα τα βρείτε στο εργοστάσιο μας Select Aluminium. Άφθονα χρώματα και σχέδια για όλες τις επιθυμίες.

Ιδιοκτήτες: Βασίλης και Ανδρέας Χρονόπουλος
Τηλ.: **514.271.9651**
7125 Waverly, Montreal, H2S 3J1

LES FOURRURES
NORTH POLE
FURS INC.

Créations
Leclair & Faucher

Ο Χειμώνας έρχεται και το NORTH POLE FURS σας περιμένει
Σας προσφέρει καταπληκτικές τιμές σ' όλα τα είδη της γούνας
και στα αξεσουάρ της

Επίσης παρέχουμε:
•Ασφάλεια •Καθάρισμα •Επιδιορθώσεις •Μεταποιήσεις
•Έτοιμα και επί παραγγελία

Το NORTH POLE FURS παραμένει πρωτοπόρο στην Μόδα
Ειδικεύομαι σε MINK, CHINCHILLA, SABLE και σε οποιοδήποτε
άλλο είδος Γούνας κυκλοφορεί στη Διεθνή αγορά

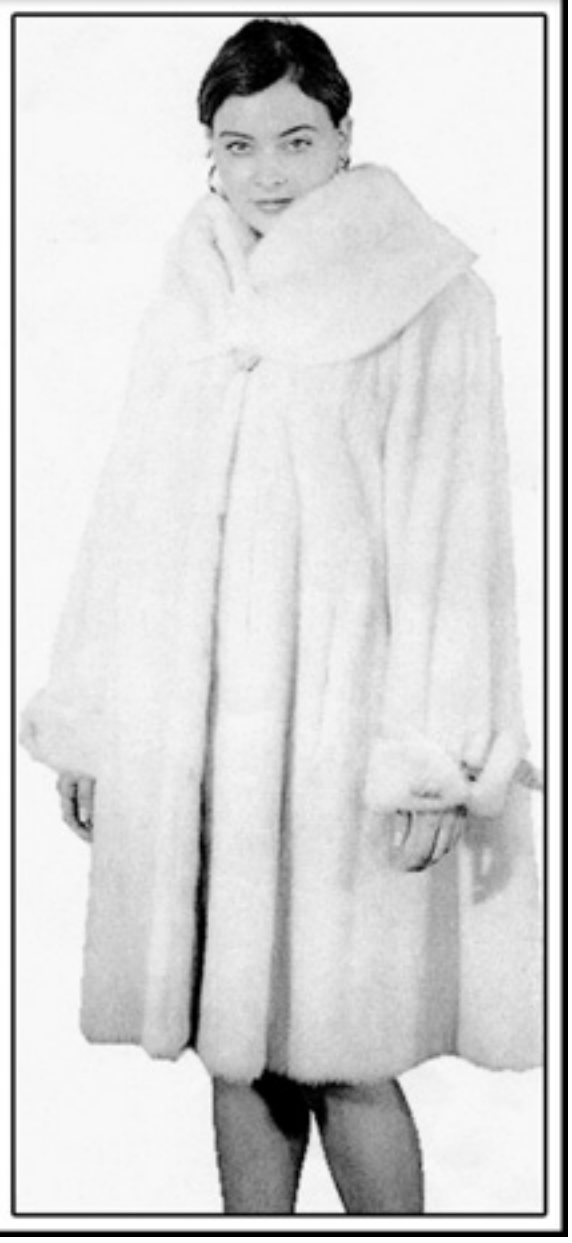

ΑΝΕΣΤΗΣ & ΓΕΩΡΓΙΟΣ ΠΑΤΡΩΝΙΔΗΣ
TÉL.: (514) 842-7969, (514) 842-6658
FAX: (514) 849-8022
366, RUE MAYOR, SUITE 100 MONTREAL, QUEBEC, H3A 1N8
www.northpolefurs.com

ΧΕΙΡΟΥΡΓΟΣ ΟΔΟΝΤΙΑΤΡΟΣ

Dr. ΕΥΑΓΓΕΛΙΑ ΒΟΥΛΟΥΜΑΝΟΥ
B.Sc., D.D.S.

You never get a second chance to make a first impression...
Make it with a **great smile!**
Για **το τέλειο χαμόγελο**, τηλεφωνείστε σήμερα.

6440 25th Avenue (γωνία Beaubien)
Montreal, Qc H1T 3L6
514 727-0697

·Πρωί / Βράδυ / Σάββατα
·Μικροί / Μεγάλοι
·Άμεση Ανάγκη – 24 ώρες
·Πιστωτικές κάρτες
·Ασφαλιστικά Ταμεία

Wiseman TV

Φέρτε την Ελλάδα στο σπίτι σας

$0

Με το Ελληνικό κανάλι ΑΝΤΕΝΝΑ, με το ODY$_1$ και 145 καναδικά κανάλια με την καναδική δορυφορική κεραία της **STAR CHOICE.**
Το **WISEMAN T.V**. σας προσφέρει τώρα την δορυφορική κεραία τοποθετημένη μόνο για
$99.99 + φόροι
20 Pay –per-view (αξίας $100...) Δωρεάν

Wiseman TV
682 St-Roch, Mtl
Τηλ.: 514-279-0829

YOU HAVE A CHOICE
STAR CHOICE
Επισκευάζουμε T.V., VCR και Stereo

La Favorita Fruits Ltd.
Ο μούστος σταφυλιού είναι η ειδικότητά μας

• Επιλογή, Ποιότητα, Τιμές, Ανταγωνιστικοί
• Μεγάλη επιλογή Μούστου για Κρασί Καλιφορνίας ή Ιταλίας
• Μούστοι φυσικοί, και όλα τα μηχανήματα για στύψιμο
• Εξοπλισμός, ανάλυση κρασιού, διανομή

6585 rue Magloire, St-Leonard, H1P 1P1
Τηλ.: (514) 955-8952

ΑΓΙΑ ΣΟΦΙΑ

Είσαι χρόνια σκλαβωμένη
Στης Τουρκιάς την αγκαλιά
Και προσμένεις τα παιδιά σου
Να σου δώσουν λευτεριά.

Στου Βοσπόρου την ομίχλη
Κοντά στα μαύρα του νερά
Καμαρώνει των Ελλήνων
Λαμπερή η Αγιά Σοφιά.

Καμαρώνεις και στολίζεις
Πονεμένη εκκλησιά
Βλέπεις το κατάντημά σου
Και το δάκρυ σου κυλά.

Λειτουργία έχει χρόνια
Να ακουστεί αρμονικά.
Το θυμίαμα να ανάψει
Σκλαβωμένη Αγιά Σοφιά.

Έκλεισε το Ιερό σου
Και η πόρτα η βαριά
Και προσμένεις το άνοιγμά της
Από ένα βασιλιά.

Χρόνια συνήθισες εκεί
Σε εκείνη τη μεριά
Και αγναντεύεις μόνη σου
Σκλαβωμένη στην Τουρκιά.

Τον πόνο σου κρύβεις εσύ
Το δάκρυ σου κυλά
Ένα καημό εμείς έχουμε
Για εσέ Αγιά Σοφιά.

Δεν έχεις άνθρωπο να ειπείς
Εσύ τα βάσανά σου
Τα χρόνια που είσαι στη σκλαβιά
Τα ξέρει η καρδιά σου.

Πως βρίσκεσαι μέσα στη σκλαβιά
Τα γράφει η Ιστορία,
Τη λευτεριά προσμένεις εσύ
Από Έλληνες με αξία.

Είσαι μια κόρη ζηλευτή
Χιλιοτραγουδισμένη,
Η Ελλάδα η πατρίδα σου
Τη λευτεριά σου προσμένει.

Απ' τα χέρια μας σε πήρανε
Κόρη μας ζηλευτή,
Δική τους τώρα σ' έχουνε
Οι βάρβαροι εχθροί.

Πολλά τραγούδια γράφτηκαν

Πολλά ιστορικά,
Παρηγοριά σου δίνουνε
Στη μαύρη ξενητειά.

Επήρα την απόφαση
Να γράψω και εγώ ένα
Που βρίσκουμε και εγώ μακριά
Εδώ στα μαύρα ξένα.

Όλα μου τα τετράστιχα
Σου τα αφιερώνω
Να σβήσω λίγο τον καημό
Και τον κρυφό μου πόνο.

Αυτά όλα σου τα έγραψε
Παιδί από την Κρήτη
Που η μάνα του γεννήθηκε
Κοντά στον Ψηλορείτη.

Το παιδί μου και η μητέρα του
Ήλθανε στην αυλή σου
Και εδάκρυσε το μάτι τους
Που σε είδαν μοναχή σου.

Πάλι με χρόνια με καιρούς
Πάλι δική μας θά'σαι.
Σου έδωσαν τούτη την ευχή
Αυτό θέλω να θυμάσαι.

Και εγώ από την ξενητειά
Σου εύχομαι τα ίδια
Την Λειτουργία να τελειώσουμε
Να σε ντύσουμε με στολίδια.

Αγιά Σοφιά όλοι πονούν
Και όλοι λαχταρούνε
Ελεύθερη για να σε ιδούν
Αυτό όλοι μας ποθούμε.

Ανδρέας Ι. Σερλής
Εκ Ρεθύμνου Κρήτης

Συνάντηση της Ντ.Μπακογιάννη με τον Τ.Παπαδόπουλο με φόντο τις ευρωτουρκικές σχέσεις

ΑΠΕ Λευκωσία Αθήνα και Λευκωσία συνεργάζονται στενά για να διαμορφώσουν μια αποτελεσματική στρατηγική για τις ευρωτουρκικές σχέσεις στο επόμενο τρίμηνο, υπογράμμισε η υπουργός Εξωτερικών Ντόρα Μπακογιάννη, μετά τη συνάντηση της με τον πρόεδρο της Κυπριακής Δημοκρατίας, Τάσσο Παπαδόπουλο.

Στη συνάντηση, η οποία έγινε την Κυριακή στο Προεδρικό Μέγαρο στη Λευκωσία και κράτησε μία ώρα, συζητήθηκε, όπως είπε η κα Μπακογιάννη, σε λεπτομέρειες, η κατάσταση σε διάφορα θέματα με κύριο αυτό των ευρωτουρκικών σχέσεων. «Η Ευρώπη πρέπει με ψυχραιμία και αντικειμενικότητα, με βάση τα ευρωπαϊκά κριτήρια και το ευρωπαϊκό κεκτημένο να αξιολογήσει την Τουρκία και την ευρωπαϊκή της πορεία», δήλωσε η υπουργός Εξωτερικών.

Η κα Μπακογιάννη, όταν ρωτήθηκε κατά πόσο θα υπάρξει σύγκρουση μεταξύ Τουρκίας και Ευρωπαϊκής Ένωσης, εξέφρασε την άποψη ότι «είναι πρόωρο να κάνουμε τέτοιου είδους εκτιμήσεις». Επανέλαβε δε ότι η Ελλάδα υποστηρίζει την ευρωπαϊκή προοπτική της Τουρκίας, «διότι πιστεύει ότι οι μεταρρυθμίσεις και οι αλλαγές, τις οποίες θα χρειαστεί να κάνει η χώρα αυτή, είναι προς το στρατηγικό συμφέρον της Ελλάδας και της Κύπρου». Συγχρόνως η κα Μπακογιάννη υπέδειξε ότι «πρόκειται για μακρά διαδρομή, που θα περάσει και μέσα από την επίλυση του κυπριακού».

Στο μεταξύ, η υπουργός Εξωτερικών χαρακτηρίζει αναμφισβήτητα δύσκολή χαρακτηρίζει την περίοδο μέχρι το τέλος του 2006 για τις σχέσεις Ευρώπης -Τουρκίας καθώς, όπως τονίζει σε συνέντευξη της στην Καθημερινή, «ήρθε η ώρα των αποφάσεων για την τουρκική ηγεσία, όπως και για τις χώρες μέλη της ΕΕ, οι οποίες θα αξιολογήσουν, βάσει των όρων και προϋποθέσεων που έχουν συμφωνηθεί», την ενταξιακή της πορεία.

Η κα Μπακογιάννη αφού παρατηρεί ότι το ευρωπαϊκό κεκτημένο και οι ειλημμένες υποχρεώσεις δεν μπορούν από καμία υποψήφια χώρα να τεθούν υπό διαπραγμάτευση, σχολιάζει ότι «όταν ένα υποψήφιο κράτος-μέλος δεν τηρεί ανειλημμένες υποχρεώσεις, η ΕΕ δεν μπορεί να προχωρήσει σαν να μην έγινε τίποτα».

ΛΑΚΩΝΙΚΗ ΑΔΕΛΦΟΤΗΣ ΚΑΝΑΔΑ

FRATERNITÉ LACONIENNE DU CANADA

LACONIAN BROTHERHOOD OF CANADA

5833 Avenue du Parc, Montréal, Québec, Canada H2V 4H4 Tel: (514) 271-7756

1936-2006

ΠΑΝΗΓΥΡΙΚΗ ΣΥΝΕΣΤΙΑΣΗ

Η **Λακωνική Αδελφότητα Καναδά** στα πλαίσια των παροικιακών εορταστικών εκδηλώσεων για την Εθνική Επέτειο της **28ης Οκτωβρίου 1940** πραγματοποιεί Πανηγυρική Συνεστίαση το Σάββατο 28η Οκτωβρίου 2006 και ώρα 7.00 μ.μ. στην Αίθουσα της Αδελφότητος στο 5833 Avenue du Parc, Montréal,

Αγαπητοί Λάκωνες και φίλοι των Λακώνων, προσκαλείσθε όλοι όπως συμετάσχετε στην εκδήλωση αυτή για να αποτήσωμε φόρο τιμής σε όλους τους συμπατριώτες μας Έλληνες και Καναδούς οι οποιοι έπεσαν μαχόμενοι δια την Ελευθερία μας.

Η είσοδος μετά φαγητού καθορίσθη στο ποσόν των $10 δολλ. Για παιδιά κάτω των 12 ετών η είσοδος μετά φαγητού είναι δωρεάν.

ΖΗΤΩ Η ΕΛΛΑΣ - ΖΗΤΩ Η 28η ΟΚΤΩΒΡΙΟΥ 1940 - ΖΗΤΩ Ο ΚΑΝΑΔΑΣ

Έκ του Δ.Σ. και του Γυναικείου Τμήματος της
Λακωνικής Αδελφότητος Καναδά

Η πείρα δεν αγοράζεται αλλά αποκτάται

VOYAGES DIANA TRAVEL

ΤΑΞΕΙΔΙΩΤΙΚΟ ΓΡΑΦΕΙΟ ΚΩΣΤΟΠΟΥΛΟΣ

Με ΟΛΥΜΠΙΑΚΗ έχουμε νέες τιμές για όλες τις εποχές. ΚΛΕΙΣΤΕ τις θέσεις σας χωρίς προκαταβολή.

Επίσης τώρα η AIR TRANSAT πετάει κατ' ευθείαν για Ελλάδα από 1 Απριλίου 2006 – ΑΣΦΑΛΩΣ και με όλες τις άλλες ΕΤΑΙΡΕΙΕΣ μέσω Ευρώπης –

ΔΙΑ ΤΗΝ ΚΟΥΒΑ, όλα τα νησιά του Νότου, Μεξικό, κλπ

ζητείστε την MARY – RITA ή τον Νίκο Κωστόπουλο

5034 Park Avenue
(514)274-5509

ΔΙΑΒΑΖΕΤΕ ΚΑΙ ΔΙΑΔΙΔΕΤΕ ΤΟ

ΒΗΜΑ

www.BHMA.net

UNIPRIX

Η Ιδιοκτήτρια-Φαρμακοποιός Ειρήνη Ζόμπολας περιμένει να σας εξυπηρετήσει με τον καλύτερο τρόπο

Συνταγές *Ορθοπεδικά εξαρτήματα *Καλλυντικά *Φωτογραφικά είδη *Φωτογραφίες για διαβατήρια και κάρτες υγείας (medicare) *Είδη υγείας και ομορφιάς

Στις 24 Οκτωβρίου. Από τις 9:00 ως τις 5:00
Εξέταση οστεοπόρωσης από Νοσοκόμα
Μόνο με ραντεβού. Τηλεφωνείστε τώρα

ΔΩΡΕΑΝ ΔΙΑΝΟΜΗ

Για ηλικιωμένους πάνω των 65 ετών, προσφέρουμε 10% έκπτωση

Ψωνίζοντας στο Uniprix, θα διαπιστώσετε ότι θα βρείτε αυτό που θέλετε και στις καλύτερες πάντα τιμές. Για την καλύτερη εξυπηρέτησή σας το φαρμακείο κάθε εβδομάδα παραμένει ανοικτό 7 ημέρες και 7 νύχτες

4349, rue Notre-Dame, Chomedey, Laval

Τηλ.: 450688-8890 * Fax: (450)688-8860

ΣΥΜΒΟΛΑΙΟΓΡΑΦΕΙΟ
MANOLAKOS-VASMARIS
Δημήτριος Μανωλάκος · Παναγιώτης Βασμάρης
514.288-8640
1115 Sherbrooke Street West Suite
1105 Montreal H3A 1H3

General Contractor - Residential / Commercial
SPYDEV CONSTRUCTION
9125-5984 Quebec inc. R.B.Q # 8291-5000-50
Attention to detail is our Hallmark !
•New construction of Luxury properties. Guarantee APCHQ.
•All types of Renovations (Basements , bathrooms , kitchens...)
•Long time experience with Insurance Claims : We deal with insurance companies for you: floods, fires...etc.
•Νεόκτιστο, υπερπολυτελές. Guarantee APCHQ.
•Ανακαινίσεις κάθε είδους (Υπόγεια, Τουαλέτες, Κουζίνες...)
•Μεγάλη πείρα στις αποζημιώσεις ασφαλειών.Διαπραγματευόμαστε για σας με τις Ασφάλειες. Πλημμύρες, φωτιές, κλπ...

JACK SPIRATOS (514)886-5076

Δάνεια
Υποθήκες για Εμπορικά κτήρια.
Ανανέωση Εμπορικών δανείων
Small Business Loans, για επιχειρήσεις
Έχομε επαφή με Τράπεζες
Ευνοϊκοί όροι δανεισμού
Επικοινωνήστε με τον Γιάννη:
514-826-4309

Στην υπηρεσία των ομογενών
ΚΤΗΜΑΤΟΜΕΣΙΤΙΚΟ ΓΡΑΦΕΙΟ
ΥΔΡΟΓΕΙΟΣ
Οικογενειακή επιχείρηση 25 ετών στην Αθήνα
ΓΙΑ ΑΓΟΡΕΣ ΚΑΙ ΠΩΛΗΣΕΙΣ ΣΠΙΤΙΩΝ, ΔΙΑΜΕΡΙΣΜΑΤΩΝ, ΚΑΤΑΣΤΗΜΑΤΩΝ ΚΑΙ ΟΙΚΟΠΕΔΩΝ ΣΕ ΟΛΕΣ ΤΙΣ ΠΕΡΙΟΧΕΣ ΤΗΣ ΑΤΤΙΚΗΣ ΚΑΙ ΑΣΦΑΛΕΙΕΣ ΑΚΙΝΗΤΩΝ
Με τη διαφορά δολαρίου – ευρώ, τώρα είναι η ευκαιρία για να πουλήσετε, ή να αγοράσετε στην Ελλάδα
Ηρώων Πολυτεχνείου 8, ΑΓΙΑ ΠΑΡΑΣΚΕΥΗ, 15342 ΑΘΗΝΑ
Τηλ.: 011-30-2106002809, Fax: 011-30-2106017850
email: rousakis@hol.gr

Μεγάλο ξεπούλημα Γουναρικών
ΕΡΓΟΣΤΑΣΙΟ ΓΟΥΝΑΡΙΚΗΣ

«Φτιαγμένες εδώ στον Καναδά»
Ωραιότατες γούνες για όλα τα γούστα με εγγύηση
Επίσης κάνουμε όλα τα Repairs & Remodeling.
Μπορούμε στην όμορφη σας γούνα με λίγα χρήματα να δώσουμε καινούργια κομψή και τέλεια εμφάνιση στην τελευταία λέξη της μόδας.
Συμβουλευτείτε μας γρήγορη και υπεύθυνη εξυπηρέτηση.
9250 PARK AVENUE – Γωνία Chabanel
Δωμάτιο #412, Τηλ.: 514-843-3535

Daca, Karidis L.L.P.
Chartered Accountants & Management Consultants
In Affiliation with:
INTERACTIVE L.L.P.
Λογιστές & Σύμβουλοι Επιχειρήσεων
ΣΤΟΝ ΚΑΝΑΔΑ ΚΑΙ ΣΤΗΝ ΕΛΛΑΔΑ
Montreal – Athens / Μόντρεαλ – Αθήνα
Οι Υπηρεσίες μας προσαρμοσμένες στις ανάγκες σας
• Εσωτερικός και εξωτερικός έλεγχος λογιστικών βιβλίων
• Τήρηση των λογιστικών βιβλίων
• Φορολογική υποστήριξη και υπηρεσίες
• Διεθνής φορολογικός σχεδιασμός
• Συμβουλευτικές Υπηρεσίες
• Εκσυγχρονισμός & οργάνωση παραγωγικών λειτουργιών
• Διαχείριση κατεπιστευμάτων (Trusts)
• Υπηρεσίες σε επιχειρήσεις διεθνών δραστηριοτήτων
• Αποτιμήσεις εταιρειών
• Πελατοκεντρική στρατηγική
Για οποιαδήποτε λογιστική και οικονομική σας υπόθεση
Εμπιστευθείτε μας
Ποιότητα , Ικανότητα & Εμπειρία
Ευελιξία & Προσαρμοστικότητα με
Προσωπική φροντίδα & Εμπνευσμένες λύσεις
Γραφείο Μόντρεαλ :
Γεώργιος Καρύδης , B.Comm., C.A.
Μαίνα Παράσχη-Καρύδη , B.A.
9001 boul. L'Acadie, Suite 904
Montreal, Quebec H4N 3H5
Tel.: (514) 341-9877
Fax.: (514) 384-9004
Γραφείο Αθήνας :
Ιωβάννης Σουρμελής , Οικονομολόγος
Δόφνη Σουρμελή , Φοροτεχνικός
Βασ. Σοφίας 123
Αθήνα, Ελλάδα, 115 21
Τηλ.: 011-30-210-645-7410
Fax.: 011-30-210-645-7417

Manufacturer of Doors & Windows
MANIC ALUMINIUM Ltée
Κατασκευάζουμε
Πόρτες και Παράθυρα
Μεγάλη επιλογή σχεδίων
Garage Doors • Steel Doors
Casement & Sliding Windows • Patio Doors
Γκαραζόπορτες, Ατσάλινες Πόρτες
Παραθυρόφυλλα και Μπαλκονόπορτες

11375, 54e Avenue, R.D.P. Montréal, QC, H1E 2H9
Telephone: (514) 648-1215 • (514) 648-3124

L'EXPERT PM IMMOBILIER
Immobilier & registered
Courtier Immobilier Agree

Αν έχεις Restaurant για πώληση, τηλεφώνησέ μου.
IT'S MY JOB

Courtier Immobilier Agréé

Peter Pitsakis
1453 Beaubien Str. East, Suite 208, Montreal, Que. - H2G 3C6

For investments, Business, Mortgages or Loans, Call Peter Pitsakis
(514)341-4688
(514)961-5999

1) Montreal East, σε κεντρικό δρόμο, Restaurant 100 καθισμάτων, χωρίς delivery, ανοιχτό 8:00 με 8:00 εισπράξεις 28.000 τον μήνα, προσφορές
2) **MONTREAL EAST:** Αναγνωρισμένο Χαντοκάδικο, 70 καθισμάτων σε κεντρικό δρόμο, εισπράξεις 35.000. τιμή 110. ευκαιρία, προσφορές
3)MONTREAL-PIZZERIA κοντά στο Μετρό, busy location, 2 χρονών, εισπράξεις $28,000/μήνα, λίστα για 10 χρόνια, πολλά έξτρα, μεγάλη προοπτική, τιμή $115,000
4) **BAR** με 10 μεσηνάκια, καθαρά 285.000 τον χρόνο + Restaurant, 117 καθισμάτων, μεγάλο πάρκινγκ. Εισπράξεις από το Restaurant, 65,000 τον μήνα. Πωλείται με το κτίριο, ευκαιρία για 2 συνεταίρους.
5) RESTAURANT 245 καθισμάτων. Εισπρ. $150.000 τον μήνα + $28.000 καθαρά τον μήνα από pocker machine. Με το κτίριο REST + BAR **$1.500.000**
6) **ΣΟΥΒΛΑΤΖΙΔΙΚΟ** με ελληνική κουζίνα, 50 καθισμάτων, καινούριο, σε άριστη κατάσταση σε plaza, μηνιαίες εισπράξεις 34.000, τιμή 140.000, προσφορές.
7) Montreal, Σουβλατζίδικο και Γύρο, 48 καθισμάτων, ανοιχτό 11 με 11, εισπράξεις 50.000 τον μήνα. Τιμή 150.000. Προκαταβολή 75.000
8) LONGUEIL σε κεντρικό δρόμο., Γωνιακό Restaurant 95 καθισμάτων + 40 Terrace. Μεγάλο Πάρκινγκ. Εισπράξεις $60.000 τον μήνα. Τιμή $185.000. **Προσφορές.**
9) MONTREAL EAST. Κεντρικός δρόμος. **FAST FOOD REST,** 69 καθισμάτων. Ο ίδιος ιδιοκτήτης 40 χρόνια. Εισπράξεις $34.000 τον μήνα, μεγάλες προοπτικές. Τιμή $185.000**. Προσφορές.**
10) **SOUTH SHORE Rest**, 180 καθισμάτων, σε shopping centre, καλή λίστα, εισπράξεις 130.000 τον μήνα, χωρίς delivery, ανοιχτό 7:00 με 11:00, τιμή 450.000 προσφορές
11) **MONTREAL EAST** Μόντρεαλ 92 καθισμάτων, ανακαινισμένο, εισπράξεις 38.000 τον μήνα, ανοικτό 7:00πμ με 9:00μμ χωρίς delivery, χαμηλό ενοίκιο, τιμή 190.000 προσφορές.
12) EAST OF MONTREAL, Πιζζέρια, ανοικτή 11 με 11, εισπράξεις $140,000 το μήνα. Ο ίδιος ιδιοκτήτης επί 24 χρόνια. Πωλείται 950.000, με κτίριο και οικόπεδο
13) NORTH OF MONTREAL Restaurant, 120 καθισμάτων σε Πλάζα, ανοιχτά 7 με 10, εισπράξεις 80.000 τον μήνα, 15 χρόνια λίστα, φτηνό ενοίκιο, τιμή 325.000 προσφορές
14) RESTAURANT, 70 καθισμάτων με μοναχικό κτίριο, μεγάλο πάρκινγκ, West of Montreal, κεντρικός δρόμος, κοντά στο λιμάνι, εισπράξεις 40.000 τον μήνα, ανοιχτό 6:00 με 9:00, γάλλος ιδιοκτήτης. Ευκαιρία
15)LA BELLE PROVINCE: Γωνιακό, μεγάλο πάρκινγκ, ξένος ιδιοκτήτης, εισπράξεις $43,000 το μήνα, τιμή 225,000. Προσφορές
16) **Restaurant Montreal West,** 70 καθισμάτων, ανακαινισμένο, γωνιακό, busy location, εισπράξεις 60.000 τον μήνα, λίστα 15 χρόνια, τιμή 250.000
17) Σε χωριό North of Montreal, 47 χιλιόμετρα, Restaurant, 240 καθίσματα, με το κτίριο και οικόπεδο 33,750τ.π, εισπράξεις $50,000 το μήνα από το Restaurant, έξτρα κτίριο στο πίσω μέρος ενοικιασμένο, τιμή $550,000 για όλα, cash $200,000, offers
18) **EAST OF MONTREAL Rest,** 130 καθισμάτων, εισπράξεις 50.000 τον μήνα, μεγάλο πάρκινγκ, γωνιακό. Εξαιρετική τοποθεσία, ο ίδιος ιδιοκτήτης επί 23 χρόνια, ευκαιρία, με το κτίριο, 390.000.
19) MONTREAL EAST RESTAURANT: 206 καθισμάτων, σε shopping centre, ανοιχτό 11 με 10, ξένος ιδιοκτήτης, χωρίς delivery, εισπράξεις $45,000 το μήνα, ευκαιρία, κατάλληλο για deli.
20) VERDUN Restaurant, ανακαινισμένο, 100 καθισμάτων, κεντρικός δρόμος, πάρκινγκ, εισπράξεις 40,000 το μήνα, χωρίς delivery, τιμή 145,000. **Προσφορές**
21) RESTAURANT 82 καθισμάτων σε πολύ καλή κατάσταση. Εισπρ. $47.000 τον μήνα. Ανοιχτό 7 πρωΐ με 11 το βράδυ. Μεγάλο πάρκιν, καλή λίστα. **Τιμή $195.000**
22**) LAVAL** σε κεντρικό δρόμο, Restaurant, 72 καθισμάτων, γωνιακό με Ντούπλεξ 5 ½, ενοικιασμένο 600, μεγάλο πάρκινγκ, ο ιδιοκτήτης πάνω από 70 χρόνων με το κτίριο 375.000
23) Restaurant West of Montreal, 80 καθισμάτων + 50 terrace, +72 reception, μοναχικό κτίριο, μεγάλο πάρκινγκ. Ο ίδιος ιδιοκτήτης επί 28 χρόνια, εισπράξεις 300.000 τον χρόνο, τιμή 350.000 για όλα
24)EAST OF MONTREAL: Restaurant 80 καθισμάτων, εισπράξεις 60,000/μήνα + 2-4 ½ ανακαινισμένα + οικόπεδο για 4 condominiums, τιμή 800,000, προσφορές
25) Σε χωριό West από το Μόντρεαλ, Restaurant 100 καθισμάτων, σε κεντρικό δρόμο, ανακαινισμένο, μεγάλο πάρκινγκ, εισπράξεις 70.000 τον μήνα, ενοίκιο 1.500 για 17 χρόνια, τιμή 290.000
26)FAST-FOOD RESTAURANT, 50 καθισμάτων + 30 terasse, σε πολύ καλό σταυροδρόμι, εισπράξεις $42,000/μήνα, τιμή $190,000. Προσφορές
27) LA BELLE PROVINCE γωνιακό, μεγάλο πάρκινγκ, 62 καθισμάτων, εισπράξεις $30,000 το μήνα, τιμή 50,000. Ευκαιρία
28) Rest 160 καθισμάτων με terasse, μεγάλο πάρκινγκ, σε κεντρικό δρόμο, εισπράξεις 80.000, τιμή 275.000 τοις μετρητοίς
29) PIZZERIA 40 καθισμάτων, χαμηλό ενοίκιο, 12 χρόνια λίστα. Εισπρ. $45.000 το μήνα. Κεντρικός δρόμος. Ευκαιρία. **Τιμή $145.000.**
30) **FAST-FOOD Restaurant,** 70 καθισμάτων, εισπράξεις 35.000, χωρίς delivery, 15 χρόνια λίστα, τιμή 100.000, προσφορές
31) **BRASSERIE** 114 καθισμάτων με το κτίριο, οικόπεδο και poker machines, γάλλος ιδιοκτήτης, τιμή 345.000
32) North of Montreal. **RESTAURANT** 88 καθισμάτων. Κεντρικός δρόμος, μεγάλο πάρκιν, 25 χρόνια ο ίδιος ιδιοκτήτης. Εισπρ. $73.000 τον μήνα. Ανοιχτό 11 πρωΐ με 12 το βράδυ, με shopping center 5 επί πλέον καταστημάτων. Τιμή $1.400.000. Προκατ. $900.000
33) Montreal Rest, 140 καθισμάτων, γωνιακό, busy location, εισπράξεις 65,000 τον μήνα, μηνιαίο ενοίκιο 2.000, 20 χρόνια λίστα, μεγάλη ευκαιρία, τιμή 225,000. **Προσφορές.**
34) **Restaurant** 270 καθισμάτων σε shopping centre, εισπράξεις 133.000 το μήνα, τιμή μόνο 425.000,προσφορές
35) **RESTAURANT** και Bar, 137 καθισμάτων, πολύ καλή τοποθεσία, εισπράξεις από το Restaurant $140.000 τον μήνα. Εισπράξεις καθαρά από τα 5 poker machines $9.000 τον μήνα, καλή λίστα, 15 χρόνια, καλή τιμή$ 625.000, προσφορές
36) MONTREAL: St-Lawrence Blvd σε κεντρικό busy location, εισπράξεις 35,000 το μήνα, Δευτέρα κλειστό, ανοιχτό 11:30 με μεσάνυχτα, τιμή $125,000
37) BAR 150 καθισμάτων, North of Montreal, 10 poker machines, καθαρά το μήνα 2.500 (από τα μηχανήματα) εισπράξις από τα ποτά 25.000 τον μήνα. Money maker. **Προσφορές**
38) Montreal Rest, 180 καθισμάτων, εισπράξεις 150.000, 9,000 καθαρά τον μήνα από 5 poker machines, 15 καλή λίστα, προκαταβολή 250.000, τιμή 625.000 για τον κατάλληλο, πωλείται και το κτίριο
39) **LAVAL,** 84 καθισμάτων, γωνιακό Duplex με 5 ½ πάρκινγκ, για 15 αυτοκίνητα, εισπράξεις 300.000 τιμή με το κτίριο 350.000.
40) NORTH OF MONTREAL PIZZERIA, 37 καθίσματα, σε plaza, φτηνό ενοίκιο, συμπεριλαμβάνει θέρμανση, εισπράξεις, δηλωμένα $16,000 το μήνα, τιμή 110,000
41) MONTREAL RESTAURANT 45 καθισμάτων, 6 ημέρες, 11 με μεσάνυχτα, εισπράξεις $35,000 το μήνα, τιμή 115,000
42) REST 130 καθισμάτων απέναντι από Νοσοκομείο, ανακαινισμένο, καλή λίστα, εισπράξεις 780.000 τον χρόνο. Ο ιδιοκτήτης πολυάσχολος, τιμή 200.000 τοις μετρητοίς. **Προσφορές.**
43) **West of Montreal Restaurant**, εποχιακό, ανοιχτό 6 μήνες 11 με 11, Δευτέρα κλειστό, 150 καθισμάτων, 15 χρόνια λίστα. Τιμή 165.000. Προσφορές.
44) MONTREAL RESTAURANT, 117 καθισμάτων, επισκευασμένο, ανακαινισμένο, εισπράξεις 40.000 χωρίς delivery. Τιμή 160.000. **Προσφορές**
45) Montreal East Rest, 110 καθισμάτων, γωνιακό πάρκινγκ, εισπράξεις 45.000 τον μήνα, ανακαινισμένο, τιμή 195.000. Προσφορές
46) **PIZZERIA Restaurant,** 30 καθισμάτων, γωνιακό πάρκινγκ για 14 αυτοκίνητα, busy corner, εισπράξεις 18.000 τον μήνα, τιμή 54.000.
47)MONTREAL WEST: FAST-FOOD RESTAURANT, 136 καθισμάτων, ανοιχτό 5:30 πρωί με 3:30 απόγευμα, 5 ημέρες, καινούριο κτίριο, μεγάλο οικόπεδο για 50 αυτοκίνητα και 40 φορτηγά, εισπράξεις $47,000/μήνα. Ζητούνται αγοραστές με καλή προκαταβολή (από $300.000 και πάνω)
48) VERDUN Rest 100 + 20 terrace, γωνιακό σε κεντρικό δρόμο. Ανοιχτό 11:00 με 11:00, καλή λίστα, εισπράξεις 70.000, τιμή 285.000 Προσφορές
49) RESTAURANT σε Shopping Centre, 200 καθίσματα, χωρίς breakfast, χωρίς delivery, εισπράξεις $45,000 το μήνα. Τιμή $185,000, Προσφορές
50) Restaurant 160 καθισμάτων, West of Montreal. Εισπράξεις 70.000 τον μήνα, πολύ καλά κέρδη, χωρίς ανταγωνισμό. Χαμηλό ενοίκιο. Τιμή $290.000. Προκαταβολή $140.000
51)Σε χωριό **Restaurant** γωνιακό, μεγάλο πάρκινγκ, εισπράξεις $600,000/ετησίως, με το κτίριο, οικόπεδο, τιμή $360,000 τοις μετρητοίς
52) Laval. REST. Γωνιακό, μεγάλο πάρκιν, ανακαιν. Εισπρ. $564.000 το χρόνο. Λίστα 20 χρόνια. Τιμή **$190.000**. Προσφορές.
53) **PIZZERIA North of Montreal,** New, Blainville, ανοιχτό 11:00 με 9:00, κεντρικό, γωνία, τιμή 45.000 τοις μετρητοίς, εισπράξεις 19.000 τον μήνα, λίγο προσωπικό.
54) Pizzeria, κοντά στο Blainville δηλωμένα $192,000 ετησίως, ενοίκιο 1,400 δολλάρια, μεγάλο πάρκινγκ, τιμή 100,000
55) STE-THERESE BAR με 10 poker machines, οι πωλήσεις από τα ποτά καλύπτουν τα έξοδα, ετήσιο κέρδος 300.000, τιμή 550,000. **Προσφορές**
56) LA BELLE PROVINCE, 77 καθισμάτων, εισπράξεις 30,000 το μήνα, μεγάλο πάρκινγκ, τιμή 350,000 με το κτίριο και το οικόπεδο, Προσφορές
57)RESTAURANT 100 καθισμάτων, 20 λεπτά East of Montreal, εισπράξεις 720,000/ετησίως, με κτίρια, οικόπεδα, πρωκαταβολή 250,000, τιμή 750,000. Προσφορές
58) West Island. Μοναχικό κτίριο **RESTAURANT** 200 καθισμάτων, μεγάλο πάρκιν. Τιμή $350.000. Προσφορές.
59) SHOPPING PLAZA με 6 καταστήματα + REST 90 καθισμάτων. Για όλα τοις μετρητοίς **$1.200.000**
60) **MONTREAL INDUSTRIEL** και Residential Section-Brasserie, 114 καθισμάτων, μεγάλο γωνιακό πάρκινγκ, δηλώνει 210.000, τον χρόνο + κουζίνα + poker machines, μόνο 345.000 με το κτίριο

Αν έχετε κτίριο με Restaurant και αντιμετωπίζετε δυσκολίες αναχρηματοδότησης, ή αγοράς σας βοηθούμε στην απόκτηση 1ης και 2ης υποθήκης.

Αγοράζοντας μέσω του PETER PITSAKIS σας προσφέρουμε:

(α) Ελευθερία 30 ημερών. Ελέγξετε όσα αναφέρονται στους όρους πώλησης για να δεχτείτε ή να ακυρώσετε την προσφορά.

(β) Σιγουριά, χωρίς προκαταβολή, χωρίς certified cheque, πριν βεβαιωθείτε και πάμε στο συμβολαιογράφο.

(γ) Ασφάλεια. Σας παρέχουμε προσωπική και πλήρη εξυπηρέτηση και δάνειο για να αυξήστε την προκαταβολή σας.

Τηλεφωνείστε μου για λεπτομέρειες.

- Εμπειρία από το 1972 σε ότι αφορά πώληση ή αγορά ακινήτων ή επιχείρησης
- Stick with Pitsakis & you will make money
- Χρειαζόμαστε για πώληση Restaurant μέ ή χωρίς το κτίριο
- Εάν ενδιαφέρεστε να αγοράσετε Restaurant μέ ή χωρίς κτίριο θα βρούμε το κατάλληλο και θα σας βοηθήσουμε να το αγοράστε με το καλύτερο τρόπο

ΜΕΣΙΤΙΚΑ ΓΡΑΦΕΙΑ ΘΕΟΧΑΡΗΣ

Τα μεσιτικά γραφεία «Θεοχάρης» με έδρα την Αθήνα αναλαμβάνουν με πλήρη εμπιστοσύνη και επαγγελματισμό για τους ομογενείς κατοίκους του εξωτερικού την ΠΩΛΗΣΗ και ΕΝΟΙΚΙΑΣΗ ακινήτων τους (Διαμέρισμα, Οικόπεδα) καθώς επίσης και την διαχείριση αυτών σε ολόκληρη την ΑΤΤΙΚΗ. Υπεύθυνος πωλήσεων.
Γιάννης Θεοχάρης
Πληρ.: 01130-2102318210
*** 01130-6972256985**

Maria Kolokotronis
Groupe Sutton Immobilia Inc.
1260 rue Bernard, Outremont
tel: 514-272-1010
cell: 514 770-2998

Για κάθε κτηματομεσιτική σας υπόθεση εμπιστευθείτε μας. Σίγουρα θα έχετε την όσο το δυνατόν καλύτερη εξυπηρέτηση

PIERREFONDS, Υπέροχο Cottage με 4 κρεβ/ρες

Ενοικιάζεται επί της **WESTMINSTER**. Ζητούν $1,100.00 θερμαινόμενο

Πωλείται **CONDO** στο κέντρο του Μοντρεάλ. 2490 St.Antoine, ζητούν $205,000. MAKE AN OFFER

ΕΚΔΡΟΜΕΣ ΜΕ ΤΟΝ ΣΠΥΡΟ ΑΘΑΝΑΣΙΟΥ

Χριστουγεννιάτικο εκδρομικό

3ήμερο στη Νέα Υόρκη
Σάββατο, Κυριακή, Δευτέρα
9-10-11 Δεκεμβρίου

Ελάτε κι εσείς κοντά μας για να δείτε την Νέα Υόρκη στολισμένη Χριστουγεννιάτικα όσο καμιά άλλη πόλη στο κόσμο.
Αναχώρηση στις 5:30 το πρωί της Παρασκευής θα είμαστε στο Ξενοδοχείο μας 3:00 μμ.
Θά έχουμε ένα δίωρο ξεκούρασης και κατόπιν θα φύγουμε να πάμε στο Μανχάταν στο κέντρο της Νέας Υόρκης. Θάχουμε μια διακοπή στο Empire state Building όσοι θέλουν μπορούν ν' ανέβουν να δούνε την Νέα Υόρκη.
Κατόπιν θα πάμε για βραδινό φαγητό στην Αστόρια, στην περίφημη Ταβέρνα, το Μπαρμπαγιώργη «ο Ξενύχτης». Στην επιστροφή μας από την Αστόρια θα κάνουμε μια βόλτα να δούμε την Ν. Υόρκη το βράδυ. (New York by night). Την 2η ημέρα μετά το Μπρέκφαστ θα ξεκινήσουμε για να δούμε την Νέα Υόρκη και τα όμορφα μαγαζιά της.
Το βραδάκι θα επιστρέψουμε στην Αστόρια και πριν πάμε στο ξενοδοχείο μας θα επισκεφτούμε το Ροκφέλερ Σέντερ όπου κάθε χρόνο έχουν φωταγωγημένο το μεγαλύτερο φυσικό Χριστουγεννιάτικο δέντρο του κόσμου. Την Κυριακή το πρωί μετά το πρωινό μας θα επισκεφτούμε διάφορα μεγάλα πολυκαταστήματα όπως το Macy's, το Century 21 και το Τσάινα Τάουν, καθώς και το "Ground Zero" εκεί που ήσαν οι δίδυμοι πύργοι.
Κατά της 2:00 μ.μ. της Κυριακής, θα πάρουμε τον δρόμο της επιστροφής αφού θα πάμε να δούμε το μεγαλύτερο Outlet Mail "το Woodbury" και κατά τις 10 το βράδυ της Κυριακής θάμαστε στο Μόντρεαλ.

ΠΡΟΓΡΑΜΜΑΤΙΣΤΕ ΤΟ ΠΑΣΧΑ ΤΟΥ 2007 ΣΤΑ ΙΕΡΟΣΟΛΥΜΑ

Σ. ΑΘΑΝΑΣΙΟΥ 514-807-8372 514-402-2755

ΑΔΕΛΦΟΤΗΣ ΜΕΣΣΗΝΙΩΝ ΚΑΝΑΔΑ
MESSINIAN BROTHERHOOD OF CANADA INC.
FRATERNITÉ MESSENIENNE DU CANADA INC.
7287 AVE. CHAMPAGNEUR • MONTREAL, Qc H3N 2J8 • TÉL.: (514) 276-3588

Το Γυναικείο τμήμα του Συλλόγου Μεσσηνίων σε συνεργασία με το Διοικητικό Συμβούλιο προσκαλεί όλους τους Μεσσήνιους και φίλους στην πρώτη Φθινοπωρινή συνεστίαση, που θα γίνει το Σάββατο 14 Οκτωβρίου 2006 στις 7:00 η ώρα το βράδυ στη λέσχη του Συλλόγου στο 7287 Champagneur γωνία Ogilvy.
Θα σερβιριστεί ωραίο φαγητό με ποικιλία μεζέδων γλυκά και καφέ.
Επίσης τη βραδιά αυτή θα μας τιμήσει με την παρουσία του το συμβούλιο της Παν-Μεσσηνιακής Ομοσπονδίας Αμερικής και Καναδά.

Σας περιμένουμε όλους.
Από το Γυναικείο τμήμα και το Διοικητικό Συμβούλιο του Συλλόγου Μεσσηνίων

ΠΑΝΑΡΚΑΔΙΚΗ ΑΔΕΛΦΟΤΗΣ ΚΑΝΑΔΑ

PAN-ARCADIAN BROTHERHOOD OF CANADA

754A ST.ROCH, MONTREAL, QUEBEC, H3N 1L3

TEL.: **270-2684**

ΑΝΑΚΟΙΝΩΣΗ

Πληροφορούμε τους γονείς που θέλουν τα παιδιά τους να μάθουν τους παραδοσιακούς χορούς της πατρίδας να μην ξεχάσουν στις 14 Οκτωβρίου να τα φέρουν στο Σύλλογο Αρκάδων, 754A St-Roch.
Την 14η Οκτωβρίου αρχίζουν κανονικά τα μαθήματα χορού. Αυτή είναι μια υπενθύμιση εκ μέρους του Συλλόγου για όλους τους συμπατριώτες μας.

Ευχαριστούμε

Εκ μέρους του Δ.Σ.
Της Παναρκαδικής Αδελφότητας

ΣΥΛΛΟΓΟΣ ΗΛΙΚΙΩΜΕΝΩΝ L' ACADIE

Το Δ.Σ. του Συλλόγου Ηλικιωμένων L'Acadie, εύχεται στα μέλη του και σε όλη την ομογένεια ΚΑΛΟ ΧΕΙΜΩΝΑ
Και προσκαλεί όλα τα μέλη και τους φίλους του Συλλόγου στην 15η ετήσια συνεστίαση.
Σάββατο 21 Οκτωβρίου στις 7:00 μ.μ. στην αίθουσα του
Ι.Ν. των Αρχαγγέλων, 11801 Elie Blanchard

Ελάτε για μια εκδήλωση με εκλεκτό φαγητό, μεζέδες, διασκέδαση και χορό με εκλεκτή μουσική προσφορά του κ. Σταύρου Αθανασούλια, και πλούσια λαχειοφόρο.

Είσοδος μετά φαγητού 15 δολλάρια. Δήλωση συμμετοχής στα γραφεία του Συλλόγου και στο τηλέφωνο 514-856-2005 κάθε μέρα 9 με 12, μέχρι και την 19η Οκτωβρίου.
Το Δ.Σ. του Συλλόγου εκτιμώντας την προσφορά των Ημερησίων Ελληνικών Σχολείων Σωκράτης και Δημοσθένης εις τα Ελληνόπουλα της παροικίας μας, ήτοι την εκμάθηση της ελληνικής γλώσσας, Ιστορίας και της εν γένει κουλτούρας μας, απεφάσισαν ομοφώνως όπως τα έσοδα της εκδήλωσης αυτής διατεθούν προς ενίσχυση των ανωτέρω στοιχείων.

Εκ του Διοικητικού Συμβουλίου

La Communauté Grecque Orthodoxe de Laval

ΕΛΛΗΝΙΚΗ ΟΡΘΟΔΟΞΟΣ ΚΟΙΝΟΤΗΣ ΛΑΒΑΛ

1536 Cure-Labelle # 115 Laval 450.688.2088

ΕΛΛΗΝΙΚΗ ΟΡΘΟΔΟΞΟΣ ΜΗΤΡΟΠΟΛΙΣ ΤΟΡΟΝΤΟ (ΚΑΝΑΔΑ)
ΕΛΛΗΝΙΚΗ ΟΡΘΟΔΟΞΟΣ ΚΟΙΝΟΤΗΣ ΛΑΒΑΛ

ΙΕΡΟΣ ΝΑΟΣ ΑΓΙΟΥ ΝΙΚΟΛΑΟΥ
Ιερατικός Προϊστάμενος Πρωτ. Βασίλειος Τσαπραΐλης

02 Οκτωβρίου 2006

ΑΝΑΚΟΙΝΩΣΗ

Πληροφορούμε την παροικία μας ότι την Δευτέρα, 16 Οκτωβρίου και από 2-8μ.μ. στην αίθουσα του Ιερού Ναού του Αγίου Νικολάου θα διοργανωθεί κλινική αιμοδοσία από το HEMA QUEBEC.
Θέλουμε να παροτρύνουμε τους συμπαροίκους μας να λάβουν μέρος στην αιμοδοσία διότι είναι έργο προσφοράς και αγάπης προς τους έχοντας ανάγκη από εμάς συνανθρώπους μας.
Η διαδικασία της αιμοδοσίας είναι απλή και ανώδυνη.
Παρακαλούμε όλους όσους μπορούν, να λάβουν μέρος χωρίς κανένα δισταγμό.

ΑΠΟ ΤΟΝ ΙΕΡΟ ΝΑΟ ΤΟΥ ΑΓΙΟΥ ΝΙΚΟΛΑΟΥ ΛΑΒΑΛ

ΕΛΛΗΝΙΚΗ ΟΡΘΟΔΟΞΟΣ ΜΗΤΡΟΠΟΛΙΣ ΤΟΡΟΝΤΟ (ΚΑΝΑΔΑ)
ΕΛΛΗΝΙΚΗ ΟΡΘΟΔΟΞΟΣ ΚΟΙΝΟΤΗΣ ΛΑΒΑΛ

ΙΕΡΟΣ ΝΑΟΣ ΑΓΙΟΥ ΝΙΚΟΛΑΟΥ
Ιερατικώς Προϊστάμενος Πρωτ. Βασίλειος Τσαπραΐλης

10 Οκτωβρίου 2006

ΑΝΑΚΟΙΝΩΣΗ

Φέρεται εις γνώση των Χριστιανών μας, ότι την Κυριακή 15 Οκτωβρίου στον Ιερό Ναό του Αγίου Νικολάου θα Ιερουργήσει ο Σεβασμιώτατος Αρχιεπίσκοπος ΤΙΒΕΡΙΑΔΟΣ κ.κ. ΑΛΕΞΙΟΣ.

ΑΠΟ ΤΟΝ ΙΕΡΟ ΝΑΟ ΤΟΥ ΑΓΙΟΥ ΝΙΚΟΛΑΟΥ ΛΑΒΑΛ

ΙΕΡΟΣ ΝΑΟΣ ΑΓΙΟΥ ΜΑΡΚΟΥ ΤΟΥ ΕΥΓΕΝΙΚΟΥ

ΑΝΑΚΟΙΝΩΣΙΣ

Φέρεται εις γνώσιν των Χριστιανών της παροικίας μας ότι την Κυριακή 15 Οκτωβρίου η φιλόπτωχος αδελφότης του Ιερού Ναού **«ΑΓΙΟΥ ΜΑΡΚΟΥ ΤΟΥ ΕΥΓΕΝΙΚΟΥ»**, **810 Ogilvy**, διοργανώνει εκδήλωση με σουβλάκι καθ' όλη τη διάρκεια της ημέρας στο προαύλιο της εκκλησίας μας.
Οι εισπράξεις θα διατεθούν για τα έργα που γίνονται στη Σκήτη **«ΑΓΙΟΥ ΙΩΑΝΝΟΥ ΤΟΥ ΘΕΟΛΟΓΟΥ»**.
Σας προσκαλούμε όλους να έλθετε με τις οικογένειες και τους φίλους σας για ν' απολαύσετε το νοστιμότατο σουβλάκι που παραθέτει η φιλόπτωχος αδελφότης στην αγάπη σας συμβάλλοντας με αυτό τον τρόπο στην αποπεράτωση των έργων της Σκήτης του «**ΑΓΙΟΥ ΙΩΑΝΝΟΥ ΤΟΥ ΘΕΟΛΟΓΟΥ».**
Ευχόμεθα σε όλους να έχετε την ευλογία του Θεού και του Αγίου

Εκ της Φιλοπτώχου Αδελφότητος

Οδοντιατρική Οικογενειακή Κλινική Ste-Dorothee

Centre Dentaire Familial Ste-Dorothée

Dr. Anick Marchand

VISA dentaide

Ημέρες, Βράδια, Σάββατα. Επείγοντα περιστατικά

Τηλ.: 450 969-9595

31 boul. Samson, γραφείο 200, Sainte-Dorothee
(δίπλα από τα Shell και το McDonald's)

•Πλήρως αποστειροποίηση (statima IMS)
•Διαθέτουμε παιγνίδια και πειρατικό καράβι για απασχόληση των παιδιών

ΚΑΛΩΣ ΟΡΙΣΑΤΕ

ΛΑΚΩΝΙΚΗ ΑΔΕΛΦΟΤΗΣ ΚΑΝΑΔΑ

FRATERNITÉ LACONIENNE DU CANADA/LACONIAN BROTHERHOOD OF CANADA

5833 Avenue du Parc, Montréal, Québec, Canada H2V 4H4 Tel: (514) 271-7756

1936-2006

ΛΑΚΩΝΙΚΗ ΑΔΕΛΦΟΤΗΣ ΚΑΝΑΔΑ:

♦Ο Οργανισμός πού για 70 και πλέον χρόνια από τον Απρίλιο του 1936, εκπροσωπεί επάξια στον παροικιακό μας χώρο όλους τους Λακωνικής καταγωγής κατοίκους του Κεμπέκ .

♦Ο Οργανισμός που στόχος του ήταν, είναι και θα είναι η προώθηση της Νέας Γενιάς των Ελληνοκαναδών Λακωνικής καταγωγής μέσα στους κόλπους της Καναδικής και Κεμπεκιώτικης κοινωνίας .

♦Ο Οργανισμός που δημιουργήθηκε να φροντίζει για τους συμπατριώτες μας της Τρίτης Ηλικίας.

♦Ο Οργανισμός που διατηρεί ανέπαφη την πολιτιστική μας παράδοση με μαθήματα ελληνικών χορών, σεμιναρίων και άλλων πολιτιστικών εκδηλώσεων.

Η **Λακωνική Αδελφότης Καναδά** δυναμική όπως ποτέ άλλοτε βαδίζει μπροστά θέτοντας νέους στόχους.

Λάκωνες και Λακώνισες του Κεμπέκ,

Δώστε και εσείς δυναμικά το παρόν σας στην Αδελφοτητα,

♦Συμμετάσχετε ενεργά στην Αδελφότητα,

♦Υποστηρίξτε την Νέα Γενιά, τους Αυριανούς Ηγέτες της παροικίας μας,

Μην ξεχνάτε ,

♦Η Αδελφότητα είναι ο δικός σας Οργανισμός

♦Συμμετέχοντας στην Αδελφότητα, βοηθάτε τον ίδιο σας τον εαυτό, βοηθάτε την ίδια σας την οικογένεια, τα παιδιά σας και τα εγγόνια σας.

Όλοι μαζί,

♦**Υπερήφανα** και **Δυναμικά,** Ας ατενίσουμε μπροστά για ένα λαμπρό μέλλον στην φιλόξενη αυτή χώρα που ζούμε.

Για περισσότερες πληροφορίες τηλεφωνείστε κάθε Κυριακή από 3.30 μ.μ. εως 5.30 μ.μ. στο τηλ. (514) 271-7756.

Εκ του Διοικητικού Συμβουλίου της Λακωνικής Αδελφότητος Καναδά

BARRY GRANICH,
B.A., B.C.L., L.L.B.
Δικηγόρος
AVOCAT-LAWYER
BARRISTER AND SOLICITOR
Οικογενειακές υποθέσεις
Διαζύγια-Εγκληματολογικές υποθέσεις
4141 SHERBROOKE ST. W. SUITE 660
Τηλ.: 514-935-5030 · Φαξ: 514-935-3559

STELLA PRANDEKAS
ΔΙΚΗΓΟΡΟΣ
Αστικές και Εμπορικές υποθέσεις
DUFOUR, MOTTET
AVOCATS
Complexe Daniel-Johnson
2550, boul. Daniel-Johnson
suite 400
Laval, Quebec H7T 2L1
Telephone: (450) 686-8525
Fax: (450) 686-8516
sprandekas@dufourmottet.com

GERRY SKLAVOUNOS, JR
ΔΙΚΗΓΟΡΟΣ
Avocat / Attorney
Ειδικός σε ποινικές υποθέσεις
Criminal Law
10, Notre-Dame Est, Suite 310, Montreal, Qc
TEL: 514-878-9112 -- CELL: 514-916-5756
Fax: 514-878-2244

ΑΔΑΜΑΝΤΙΑ ΜΑΛΤΕΖΟΣ
ΣΥΜΒΟΛΑΙΟΓΡΑΦΟΣ
5255 Henri-Bourassa W., Suite 415
St-Laurent, Quebec · H4R 2M6
Τηλ.: 514-747-1177
Fax: 514-747-0334

ΔΙΑΒΑΖΕΤΕ ΚΑΙ ΔΙΑΔΙΔΕΤΕ ΤΟ
ΒΗΜΑ
www.BHMA.net

Ανοιγμα των λιμανιών ζήτησε η Μέρκελ από τον αδιάλλακτο Ερντογάν

ΑΠΕ Αγκυρα Την ανάγκη να εφαρμοστεί πλήρως το πρόσθετο πρωτόκολλο ΕΕ - Τουρκίας και να ανοίξουν τα τουρκικά λιμάνια στα κυπριακά πλοία επισήμανε η Ανγκελα Μέρκελ, τονίζοντας ότι αυτό αποτελεί αναγκαία συνθήκη προκειμένου να υπάρξει συνέχεια στις ενταξιακές διαπραγματεύσεις της Τουρκίας με την Ένωση.

Σε κοινή συνέντευξη Τύπου που παραχώρησε στην Αγκυρα με τον Τούρκο πρωθυπουργό Ρετζέπ Ταγίπ Ερντογάν, η Γερμανίδα καγκελάριος δήλωσε πως «θέματα, όπως η ενταξιακή πορεία της Τουρκίας, το πρόσθετο πρωτόκολλο ΕΕ-Τουρκίας, οι μεταρρυθμίσεις στην Τουρκία είναι θέματα που θα συζητήσουμε με την τουρκική ηγεσία». Τόνισε πως στην πρώτη συνάντηση συζητήθηκαν κυρίως τα διμερή θέματα.

Ερωτηθείσα από Τούρκους δημοσιογράφους γιατί δεν αίρεται ο λεγόμενος οικονομικός αποκλεισμός των Τουρκοκυπρίων με την έναρξη του απ' ευθείας εμπορίου της ΕΕ με τους Τουρκοκύπριος η κ Μέρκελ απάντησε πως «για εμάς πρέπει να εφαρμοστεί το πρωτόκολλο».

Αναφερόμενη στην πρωτοβουλία της φινλανδικής προεδρίας, η κ. Μέρκελ είπε: «Βλέπω πως και η τουρκική πλευρά προσεγγίζει θετικά την πρωτοβουλία» και υπογράμμισε μάλιστα ότι «πλησιάζουμε προς την επίλυση του προβλήματος αυτού». Χαρακτήρισε δε, «προϋπόθεση» το θέμα της εφαρμογής του πρωτοκόλλου.

Από την πλευρά του, ο Ρετζέπ Ταγίπ Ερντογάν υποστήριξε πως «δεν είναι δίκαιο να ζητείται κάτι από μας, προτού αρθεί ο αποκλεισμός των Τουρκοκυπρίων».

Ως προς το πρωτόκολλο, ο κ. Ερντογάν ξεκαθάρισε πως «αν δεν αρθεί ο αποκλεισμός των Τουρκοκυπρίων, εμείς δεν βλέπουμε ζεστά το θέμα των λιμανιών και των αεροδρομίων». Είπε επίσης ότι το θέμα αυτό θα το συζητήσει με τη κ. Μέρκελ κατά τη συνάντηση που θα έχουν στην Κωνσταντινούπολη.

Η κ. Μέρκελ υπογράμμισε τη θετική πορεία των οικονομικών σχέσεων μεταξύ των δύο χωρών, γεγονός στο οποίο αναφέρθηκε και ο κ. Ερντογάν, υπογραμμίζοντας ότι «ο όγκος του εμπορίου μεταξύ της Γερμανίας και της Τουρκίας ανέρχεται στα 23 δισ. δολάρια».

Η Ανγκελα Μέρκελ θα συναντηθεί την Παρασκευή στην Κωνσταντινούπολη και με τον Οικουμενικό Πατριάρχη Βαρθολομαίο.

Ντ.Μπακογιάννη: Αναρωτούνται οι Ευρωπαίοι...

Οι Ευρωπαίοι είναι διχασμένοι γύρω από την πιθανότητα ένταξης της Τουρκίας στην Ευρωπαϊκή Ένωση, παρατήρησε η υπουργός Εξωτερικών Ντόρα Μπακογιάννη μιλώντας την Πέμπτη σε δείπνο προς τιμή των συμμετεχόντων στη 14η σύνοδο της Ένωσης Ευρωπαϊκων Επιμελητηρίων.

Η Ντόρα Μπακογιάννη είπε πως οι Ευρωπαίοι «αναρωτιούνται εάν η Ευρώπη έχει πράγματι την δυνατότητα να απορροφήσει μια χώρα 75.000.000 κατοίκων, αν αυτό θα ξεπερνά τα γεωγραφικά όρια της Ευρώπης και αν η ένταξη 75.000.000 μουσουλμάνων θα αλλάξει τον κοινωνικό και πάνω απ' όλα τον πολιτιστικό ιστό της».

Η υπουργός πρόσθεσε πως δεν γνωρίζει ποια θα είναι η έκβαση της πολιτικής συζήτησης για τον μελλοντικό χαρακτήρα της ΕΕ και τόνισε: «Ελπίζω ότι παρά τις διαφορές, τελικά θα πετύχουμε μια σύνθεση απόψεων για ένα νέο θεσμικό πλαίσιο, το οποίο θα καταστήσει την Ένωση πιο δημοκρατική και πιο αποτελεσματική».

Καταλήγοντας, τόνισε πως η κυβέρνηση εξακολουθεί να υποστηρίζει μια ισχυρή ενοποιημένη Ευρώπη και πρόσθεσε ότι η Ελλάδα είναι αποφασισμένη να προχωρήσει στη μέγιστη ευρωπαϊκή ολοκλήρωση με όλες τις χώρες που θέλουν να προχωρήσουν προς τα εμπρός.

Μπαρόζο: Ένα ξαφνικό «όχι» στην Τουρκία θα δώσει εντύπωση ισλαμοφοβίας

Associated Press Παρίσι Μία ξαφνική άρνηση στην αποδοχή της τουρκικής ένταξης θα δώσει την εντύπωση μίας Ευρώπης εχθρικής προς το Ισλάμ, δηλώνει ο πρόεδρος της Κομισιόν Ζοζέ Μπαρόζο απευθυνόμενος στα κράτη-μέλη της Ευρωπαϊκής Ένωσης.

«Ένα ξαφνικό 'όχι' χωρίς αιτιολογία επειδή μπορεί να έχουμε αλλάξει γνώμη θα θεωρηθεί από τον κόσμο ως δείγμα αλαζονείας, ή ακόμα και ισλαμοφοβίας» είπε ο πρόεδρος της Ευρωπαϊκής Επιτροπής.

«Εάν με ρωτήσετε αν μπορεί να γίνει η Τουρκία σήμερα μέλος της ΕΕ, η απάντηση είναι όχι. Όμως σε 15, 20 ή 25 χρόνια, ποιός μπορεί να πει ποιά θα είναι η κατάσταση στην Τουρκία και την Ευρώπη» συνέχισε, όπως μεταδίδει το Reuters.

Τα σχόλια Μπαρόζο, που δημοσιεύονται στη γαλλική εβδομαδιαία επιθεώρηση Le Point, ακολουθούν την προειδοποίηση του κοινοτικού επιτρόπου για τη Διεύρυνση ότι η στάση υπέρ μίας «προνομιακής σχέσης» με την Τουρκία έναντι κανονικής ένταξης θα πλήξει την αξιοπιστία της Ευρωπαϊκής Ένωσης.

Πάντως, προ ημέρων ο πρόεδρος της Κομισιόν είχε καλέσει σε παύση της περαιτέρω διεύρυνσης της ΕΕ μετά την ένταξη της Ρουμανίας και της Βουλγαρίας, επισημαίνοντας ότι θα πρέπει πρώτα να διευθετηθεί το θέμα της «παγωμένης» Συνταγματικής Συνθήκης.

Αλλά και ο ίδιος ο επίτροπος για τη Διεύρυνση, Όλι Ρεν, έχει προειδοποιήσει ότι η Τουρκία πρέπει να δείξει την απαιτούμενη πολιτική βούληση ώστε να μην κινδυνεύσει με «σιδηροδρομική σύγκρουση» στο δρόμο προς την ΕΕ.

Σύμφωνα με τις δημοσκοπήσεις, οι ψηφοφόροι αρκετών δυτικοευρωπαϊκών χωρών, ειδικά της Γερμανίας, της Γαλλίας, της Αυστρίας και της Ολλανδίας, αντιτίθενται σθεναρά στην ένταξη της Τουρκίας στην Ευρωπαϊκή Ένωση.

Μεγάλα τα προβλήματα από την κακοκαιρία και στα Χανιά

ΑΠΕ Χανιά Σοβαρά προβλήματα, κυρίως στο δίκτυο της ΔΕΗ, προκάλεσε η κακοκαιρία που χτύπησε το βράδυ της Τετάρτης τα Χανιά και εκδηλώθηκε κυρίως με ισχυρές βροχοπτώσεις. Πολλές περιοχές, κυρίως του βόρειου οδικού άξονα, αλλά και περιοχές στα Κουνουπιδιανά, τον Αγιο Ονούφριο και τον Σταυρό, βυθίστηκαν στο σκοτάδι, αφού ειδικά στην περιοχή του Ακρωτηρίου η πτώση κεραυνών δημιούργησε βλάβες στο δίκτυο της ΔΕΗ, που μέχρι και το μεσημέρι δεν είχαν αποκατασταθεί. Αντίθετα, η ηλεκτροδότηση αποκαταστάθηκε το βράδυ στην περιοχή από τον Πλατανιά μέχρι και τις Βουκολιές. Λόγω της ισχυρής βροχόπτωσης έκλεισε το βράδυ της Τετάρτης το αεροδρόμιο των Χανίων, όμως από το πρωί όλες οι πτήσεις γίνονται κανονικά. Είναι χαρακτηριστικό ότι στην περιοχή του αεροδρομίου το ύψος της βροχής που έπεσε σε πέντε ώρες ήταν 143 χιλιοστά, ενώ ο μέσος ετήσιος ορός στα Χανιά είναι 600 χιλιοστά.

Στον Καλαθά Ακρωτηρίου, η θάλασσα και ρέμα που εκβάλει εκεί έγιναν ένα, παρασύροντας καρέκλες και τραπέζια, ενώ σοβαρά προβλήματα δημιουργήθηκαν και στο τμήμα του δρόμου από το ραντάρ Σταυρού προς ξενοδοχειακές μονάδες της περιοχής. Η πυροσβεστική υπηρεσία δέχτηκε 61 κλήσεις για απάντληση υδάτων στις περιοχές Ακρωτηρίου, Πλατανιά Κολυμβαρίου και επενέβη σε 41 περιπτώσεις. Μια κλήση για απάντληση υδάτων αφορούσε και βιομηχανία στην περιοχή Πλατανιά. Πλημμύρισαν επίσης τα υπόγεια 29 σπιτιών, 20 στο Ακρωτήρι και εννέα στο υπόλοιπο τμήμα του βόρειου άξονα. Η πυροσβεστική υπηρεσία κλήθηκε επίσης να παρέμβει σε πέντε περιπτώσεις απεγκλωβισμού πολιτών στις Βουκολιές και τον Πλατανιά. Παρά την ένταση της βροχής, η πόλη των Χανίων δεν αντιμετώπισε κανένα απολύτως πρόβλημα. Το πρωί έγινε καθαρισμός του οδικού δικτύου από φερτές ύλες σε όλο το μήκος από τον Πλατανιά μέχρι και τον Δραπανιά.

Μικρή ανατροπή στο εκλογικό σκηνικό της Αυστρίας

Associated Press Βιέννη Μικρή ανατροπή στο πολιτικό σκηνικό στην Αυστρία με την ανακοίνωση των τελικών αποτελεσμάτων των βουλευτικών εκλογών. Η ανατροπή αφορά στην τρίτη θέση, όπου ανεβαίνουν οι Πράσινοι, αντί του ακροδεξιού. Εντολή σχηματισμού κυβέρνησης στους Σοσιαλδημοκράτες.

Μετά την καταμέτρηση και των 250 χιλιάδων επιστολικών ψήφων, οι Σοσιαλδημοκράτες παραμένουν στην πρώτη θέση, το Λαϊκό Κόμμα του απερχόμενου καγκελάριου Σούσελ στη δεύτερη, ωστόσο, τρίτη δύναμη αναδεικνύεται το Κόμμα των Πρασίνων με διαφορά 0,1% έναντι του ακροδεξιού Κόμματος των Ελευθέρων, το οποίο υποχωρεί στην τέταρτη θέση.

Έτσι, ο δεύτερος αντιπρόεδρος της Βουλής θα προέρχεται από τους Πράσινους, όπως επίσης και ένας από τους προβλεπόμενους τρεις Συνηγόρους του Πολίτη.

Βάσει των τελικών αποτελεσμάτων, οι Σοσιαλδημοκράτες έλαβαν 35,3% και 68 έδρες (επί συνόλου 183), το Λαϊκό Κόμμα με 34,3% και 66 έδρες, οι Πράσινοι 11,1% και 21 έδρες, το νέο Κόμμα των Ελευθέρων 11% και 21 έδρες, ενώ το νέο κόμμα του Γεργκ Χάιντερ έλαβε 4,1% και επτά έδρες, «πιάνοντας» οριακά το εκλογικό μέτρο του 4%.

Το νέο Κόμμα των Ελευθέρων και το νέο κόμμα του Χάιντερ προήλθαν από τη διάσπαση του αρχικού Κόμματος των Ελευθέρων του δεύτερου.

Ωστόσο, το γεγονός ότι το νέο κόμμα του Χάιντερ εμφανίστηκε με δύο διαφορετικές επωνυμίες σε ένα από τα εννέα ομόσπονδα κρατίδια της Αυστρίας -την Καρινθία που αποτελεί και προπύργιο του Χάιντερ- πιθανόν να προσβληθεί από το Αυστριακό Συνταγματικό Δικαστήριο ως υποψηφιότητα δύο διαφορετικών κομμάτων, οπότε δεν θα συγκεντρώνει το εκλογικό μέτρο του 4%.

Εφόσον αυτό συμβεί θα αλλάξουν ακόμα περισσότερο τα δεδομένα εν όψει των συνομιλιών που αρχίζουν αύριο για το σχηματισμό κυβέρνησης.

Την εντολή για σχηματισμό κυβέρνησης θα λάβει την Τετάρτη ο αρχηγός των Σοσιαλδημοκρατών Αλφρεντ Γκούζενμπαουερ.

Στην περίπτωση που ο «Συνασπισμός-Μέλλον της Αυστρίας» παραμείνει τελικά εκτός Βουλής, θα υπάρξει μια ανακατανομή των εδρών ανάμεσα στα τέσσερα πλέον κόμματα της Βουλής, που θα έχει ως αποτέλεσμα Σοσιαλδημοκράτες και Πράσινοι να συγκεντρώνουν μαζί πλειοψηφία 93 εδρών και να μπορούν να σχηματίσουν πλέον κυβέρνηση, κάτι το οποίο δεν συμβαίνει με τα σημερινά δεδομένα.

Αυτή η εξέλιξη θα ανέτρεπε και τα σενάρια που θέλουν τον απερχόμενο καγκελάριο να προβάλει υπερβολικές αξιώσεις απέναντι στους Σοσιαλδημοκράτες και να οδηγεί τις διαπραγματεύσεις σε αποτυχία με απώτερο στόχο να σχηματίσει ο ίδιος τριμερή κυβέρνηση συνασπισμού των τριών δεξιών κομμάτων.

Ενδιαφέρεστε για δάνεια;

Ειδικός επί των δανείων
*Υποθήκες κτιρίων
*Δάνεια επιχειρήσεων

2η και 3η Υποθήκη

Λογικά επιτόκια
Γρήγορη εξυπηρέτηση

514.889-9904 • Πήτερ

ΠΑΤΩΜΑΤΑ ΔΙΑΡΚΕΙΑΣ (ΞΥΛΙΝΑ)

Τηλεφωνήστε μας τώρα και επωφεληθείτε τα μεγάλα σπέσιαλς του μηνός. Τοποθετήσεις παντός είδους καινούργιων πατωμάτων, ανανεώσεις, χρωματισμοί, επισκευές.
ΔΩΣΤΕ ΟΜΟΡΦΙΑ, ΚΑΘΑΡΙΟΤΗΤΑ... ΥΓΕΙΑ ΣΤΟ ΣΠΙΤΙ ΣΑΣ
Mebesa Inc. Τηλ.: 450 656-9778
Licence #2846-9195-66 Fax: 450 656-0106

LIVE LIVE LIVE LIVE LIVE LIVE LIVE

Δώστε ζωή, κέφι, ζωντάνια, σε οποιαδήποτε κοινωνική σας εκδήλωση. Γάμοι, βαπτίσεις, χοροί Συλλόγων, Πάρτυ και οπουδήποτε χρειάζεστε καλή, σωστή και κεφάτη μουσική. Τηλεφωνείστε στον ΒΑΣΙΛΗ ΓΑΛΑΤΗ Και να είστε σίγουροι ότι ο δικός του ξεχωριστός τρόπος, θα κάνη το γλέντι σας να μείνη αξέχαστο.
studiobillyg@sympatico.ca

Για μια υπέροχη διασκέδαση με ζωντανή μουσική, ΒΑΣΙΛΗΣ ΓΑΛΑΤΗΣ · 514-332-8982

ΓΙΑΤΙ ΓΑΛΑΤΗΣ = ΚΕΦΙ

LIVE LIVE LIVE LIVE LIVE LIVE LIVE

KATHY ILIOPOULOS
PROPRIETOR

www.coiffurelaval.com

ACADÉMIE DE COIFFURE LAVAL

ΕΞΑΣΦΑΛΙΣΜΕΝΗ ΚΑΡΙΕΡΑ ΣΤΗΝ ΚΟΜΜΩΤΙΚΗ

* Μοντερνα & δυναμική σχολή
* 39 χρόνια πείρα
* Δηγλωσσο, πρωί ή βραδυ
* Τοποθέτηση σε εργασία
* Τμήματα 4 φορές το χρόνο
* Αναγνωρισμένα διπλώματα
* Μαθήματα Ανανέωσης Γνώσεων

Μην ξεχνάτε "ποτέ δεν είναι αργά" Μια τέχνη είναι πάντοτε ένα πλεονέκτημα

Τα νέα μας μαθήματα αρχίζουν ΣΥΝΤΟΜΑ. Βιαστείτε οι θέσεις είναι περιορισμένες

ΚΑΛΕΣ ΤΙΜΕΣ ΣΤΟ ΚΟΜΜΩΤΗΡΙΟ
Στο κέντρο της Ελληνικής παροικίας

Matrix HAIR·SKIN·COSMETICS

3585 SOUVENIR, CHOMEDEY LAVAL
(450) 681-3211 - 681-1319
FAX: 681-6067 Toll Free: 1-888-217-1214

ΠΥΡΗΝΙΚΟ ΦΟΥΡΝΕΛΟ

Του Νίκου Τ. Παγώνη

Συνέχεια από σελ 6

μόνο να κάνει με την εξωτερική της πολιτική και τη δεινή θέση στην οποία αυτή σήμερα βρίσκεται. Στοχεύει εξίσου στην εδραίωση της ισχύς του αποκαλουμένου «Προσφιλή Ηγέτη» της, Κιμ Γιονγκ Ιλ, και την ικανοποίηση των στρατιωτικών, οι οποίοι σημειωτέον καταλαμβάνουν την ανώτερη θέση στην κοινωνική της βαθμίδα.

Η Βόρεια Κορέα σήμερα.

Η ίδρυση του κράτους προκλήθηκε με τη λήξη του 2ου Παγκοσμίου Πολέμου και το διαμελισμό της Κορέας στη Σοβιετική ζώνη, Βόρεια, και στη Νότια, υπό τις ΗΠΑ. Ο διαχωρισμός της χώρας στις δύο σφαίρες επιρροής-για τον οποίον ο πληθυσμός ποτέ δεν ρωτήθηκε- κατέληξε το 1948 στην εγκαθίδρυση δύο ξεχωριστών κυβερνήσεων και την εισβολή της Βόρειας Κορέας στη Νότια το 1950.

Με τη λήξη της σύρραξης μεταξύ των δύο πλευρών, το 1953, και τον οριστικό διαχωρισμό της χώρας στην κομουνιστική Βόρεια και στη φιλοαμερικανική Νότια, η κομουνιστική πλευρά της Κορεάτικης χερσονήσου αντιμετώπισε τον οικονομικό της αποκλεισμό από τις ΗΠΑ, με τις οποίες, όπως και με τη Νότια Κορέα, βρίσκεται ακόμα επισήμως σε εμπόλεμη κατάσταση.

Η συνεχιζόμενη σκληρή τάση της ηγεσίας της, την ώθησε περισσότερο σε μια πιο γενική απομόνωση, η οποία, σε συνδυασμό με φυσικές καταστροφές, πολιτική κακοδιαχείριση και υπέρμετρη υποστήριξη των αμυντικών δαπανών (13% του ακαθαρίστου εθνικού προϊόντος) είχε σαν άμεσο αποτέλεσμα την οικονομική δυσπραγία του πληθυσμού της, που ανέρχεται στα 23,1 εκατομμύρια.

Με την κατάρρευση του Σοβιετικού μπλοκ, και τη διακοπή της βοήθειας από την Σοβιετική Ενωση, η κατάσταση επιδεινώθηκε περισσότερο και παρ' όλη τη μεγάλη βοήθεια που συνεχίστηκε από την Κίνα, ο λοιμός που προξενήθηκε τη δεκαετία του 1990 είχε σαν συνέπεια τον θάνατο χιλιάδων ανθρώπων. (Λόγω του καθεστώτος δεν είναι επισήμως γνωστός ο αριθμός των θυμάτων. Τα θύματα υπολογίζονται από 600,000 έως και 3,5 εκατομμύρια!!).

Ακόμα και σήμερα, η πολιτική του σταλινικού τύπου καθεστώτος της χώρας δημιουργεί οικονομικά προβλήματα και την άνοιξη του 2005 το Διεθνές Πρόγραμμα Τροφίμων προειδοποίησε πως υπήρχε ξανά άμεσος κίνδυνος παρουσίας συνθηκών λοιμού, και το 22% του πληθυσμού θεωρείται υποσιτιζόμενο.

Στην αρχή της δεκαετίας του 2000, η Κίνα, οι ΗΠΑ και η Νότια Κορέα δέχθηκαν να παράσχουν βοήθεια τροφίμων εις ανταλλαγή περιορισμού του πυρηνικού προγράμματος της χώρας.

Το Σεπτέμβριο του 2005, Κίνα, Ρωσία, Ιαπωνία, Νότια Κορέα και ΗΠΑ υποσχέθηκαν στη χώρα βοήθεια τροφίμων και καυσίμων με τον όρο αυτή να εγκαταλείψει το πρόγραμμα πυρηνικών όπλων και να επανέλθει στη Συνθήκη Μη Διασποράς Πυρηνικών Όπλων.

Ο σημερινός της ηγέτης Κιμ Γιονγκ Ιλ, (διαδέχτηκε στην αρχή τον πατέρα του, Κιμ Ιλ Σανγκ, ιδρυτή του κράτους και του κομμουνιστικού κόμματος), φαίνεται πολύ έξυπνος άνθρωπος, και γνωρίζει πολύ καλά πώς να χρησιμοποιεί τα πάντα προς όφελος του).

Με γνωστή την αδυναμία του στο καλό φαγητό, φημολογείται πως έχει εισάγει στη χώρα Ιάπωνα και Ιταλό μάγειρα για την παρασκευή των γευμάτων του, και παρ' όλη την οικονομική ανέχεια, διατηρεί μια εκτεταμένη εισαγωγή πολυτελών αγαθών, προς χρήση των ευνοούμενων του καθεστώτος του.

Χρησιμοποιεί για την ασφάλεια του τρεις σωσίες, ανησυχεί τρομερά για τη θέση του και βλέπει τη δημιουργία πυραύλων και πυρηνικών όπλων σαν τον τρόπο διατήρησης του στην αρχή, παρ' όλο που οι υπέρογκες δαπάνες οδηγούν το κράτος σε πτώχευση.

Πιστεύει πως η κατοχή ατομικής βόμβας θα απαγορεύσει στους Αμερικανούς να επιχειρήσουν την ανατροπή του, όπως έκαναν με το Σαντάμ στο Ιράκ και πως η αίγλη της κατοχής των όπλων θα του προσφέρει το χάρισμα- που αντίθετα με τον πατέρα του- δεν κατέχει.

Η Β. Κορέα διατηρεί ένα δυσανάλογα μεγάλο και ισχυρό στρατό, ο οποίος υπολογίζεται πέμπτος σε μέγεθος ανά τον κόσμο, και με το μεγαλύτερο ποσοστό κληρωτών- 49,03 ανά 1,000 άτομα του πληθυσμού- διατηρεί ένοπλες δυνάμεις που ανέρχονται σε 1,08 εκατομμύρια άντρες.

Τον περασμένο Ιούλιο, η χώρα προέβη σε δοκιμή πυραύλων μικρού και μεγάλου βεληνεκούς, με όχι και τόσο ικανοποιητικά αποτελέσματα- οι μεγάλου βεληνεκούς καταπέσανε με την εκτόξευσή τους.

Η οικονομία της παράγει ελάχιστα προϊόντα προς εξαγωγή και επί πολλά χρόνια οι ΗΠΑ και οι σύμμαχοι της υποστηρίζουν πως οι κυριότερες εξαγωγές της είναι τα πλαστά αμερικανικά δολάρια, τα όπλα και τα ναρκωτικά.

Ο κίνδυνος στην περιοχή

Η πυρηνική δοκιμή της Β. Κορέας δεν αποτελεί μόνο πρόκληση στη διεθνή ειρήνη, ελλοχεύει και διατάραξη της ευαίσθητης ισορροπίας που ισχύει στην περιοχή.

Ο φόβος της στρατιωτικής υπεροχής της χώρας έναντι των γειτόνων της και το αστάθμητο του καθεστώτος της, μπορεί πολύ πιθανώς να οδηγήσει άλλες χώρες, όπως την Ιαπωνία, την Νότια Κορέα, ακόμα και την Ταϊβάν, στην κατασκευή ατομικών όπλων.

Η εξάπλωση του πυρηνικού οπλοστασίου (που σήμερα περιορίζεται στις ΗΠΑ, Ρωσία, Κίνα, Μεγάλη Βρετανία, Γαλλία, Ινδίες και Πακιστάν, καθώς και το Ισραήλ αν και επισήμως δεν το παραδέχεται) με την πυρηνική δοκιμή της Β. Κορέας πολύ πιθανώς ν' «ανοίξει» την όρεξη άλλων κρατών, και, με πρώτο και καλύτερο το Ιράν, τα πυρηνικά όπλα θα παύσουν πλέον να αποτελούν το έσχατο, και πιο επικίνδυνο βέλος στη φαρέτρα των εθνών και θα καταντήσουν μέσο απειλής του οποιουδήποτε καθεστώτος, που όταν νοιώσει απειλούμενο μπορεί, άμυαλα, να τα χρησιμοποιήσει, δημιουργώντας έτσι ένα πυρηνικό ολοκαύτωμα.

Η κατοχή της βόμβας από τη Β. Κορέα (αν τελικά επιβεβαιωθεί και επισήμως) πολύ πιθανόν να οδηγήσει στην έντονη αντίδραση ισχυρών κρατών, τον αποκλεισμό της χώρας και την κατάρρευση του καθεστώτος, με άμεσο αποτέλεσμα την περαιτέρω χειροτέρευση της κατάστασης που επικρατεί σήμερα και την πιθανή έξοδο εκατομμυρίων πεινασμένων προσφύγων προς τη γειτονική Κίνα.

Η Κίνα, που αντιμετωπίζει τα δικά της προβλήματα υποδομής και εξυπηρέτησης του δικού της πληθυσμού (1,3 δισεκατομμυρίων κατοίκων), ανησυχεί τρομερά για μια τέτοια έξοδο προσφύγων, που οπωσδήποτε θα της δημιουργήσει τεράστια προβλήματα.

Επίσης, η σκέψη και μόνο μιας πυρηνικής Ταϊβάν κάνει την Κίνα να νοιώθει ρίγη, τη στιγμή που επιμένει πως αυτή πρέπει να επιστρέψει στην αγκαλιά της μάνας πατρίδας.

Βλέπουμε, λοιπόν, πως οι γεωπολιτικές συγκυρίες στην περιοχή αλλοιώνονται και πως η απειλή που η προσθήκη ενός νέου πυρηνικού όπλου (ειδικότερα σε χέρια ενός ανεξέλεγκτου δικτατορικού καθεστώτος) προσθέτει στην περιοχή, κάνει χώρες όπως ακόμα κι ο Καναδάς να ανησυχούν για την ασφάλεια τους (κατάλληλα κατασκευασμένοι πύραυλοι μπορούν να πλήξουν τις δυτικές περιοχές του Καναδά και των ΗΠΑ).

Φυσικά, η αναμενόμενη αντίδραση θα είναι ανάλογη κι αν οι προτρέψεις για συγκρατημένες κινήσεις δεν εισακουστούν, τα αποτελέσματα μπορεί να αποβούν, αν όχι τι άλλο, ανησυχητικά κι επικίνδυνα.

Πράξη απελπισίας;

Πολλοί παρατηρητές βλέπουν πίσω από τη πυρηνική δοκιμή της Β. Κορέας την πράξη ενός απελπισμένου καθεστώτος.

Η άρνηση των ΗΠΑ να αναγνωρίσουν την κυβέρνηση της Πιονγκιγιάνγκ και να διαπραγματευθούν κατευθείαν μαζί της, πιστεύουν (όσο παράξενο και αν φαίνεται) πως οδήγησαν το κομουνιστικό καθεστώς στη δοκιμή σαν μέσο πίεσης των ΗΠΑ να οδηγηθεί σε διμερείς συνομιλίες.

Επανειλημμένα, Β. Κορεάτες αξιωματούχοι έχουν δηλώσει πως η χώρα τους είναι έτοιμη να εφαρμόσει τους όρους της αντιπυρηνικής συμφωνίας που επιτεύχθηκε στις 19 Σεπτεμβρίου 2005 στο Πεκίνο, μεταξύ αυτής και των ΗΠΑ, Ρωσίας, Κίνας, Ιαπωνίας και Ν. Κορέας, όταν οι ΗΠΑ δεχθούν την έναρξη διμερών συνομιλιών.

Η Ουάσιγκτον υποστηρίζει πως το άρθρο 1 της συμφωνίας, που προέβλεπε πως η Β. Κορέα θα εγκατέλειπε όλα τα πυρηνικά όπλα και τα υπάρχοντα πυρηνικά προγράμματα, δεν εφαρμόστηκε και από την πλευρά της η Β. Κορέα εστιάζεται στο άρθρο 2, που προβλέπει πως οι ΗΠΑ και η Β. Κορέα θα: «αλληλοσεβαστούν την εκατέρωθεν εθνική κυριαρχία, θα συνυπάρξουν ειρηνικά και θα ληφθούν μέτρα για την ομαλοποίηση των σχέσεων».

Η Β. Κορεάτικη κυβέρνηση υποστηρίζει πως ήταν έτοιμη να εφαρμόσει την αντιπυρηνική συμφωνία, αλλά με έκπληξη είδε την Αμερικανική κυβέρνηση, τέσσερις μέρες μετά την υπογραφή της, να της επιβάλει οικονομικό πόλεμο.

Η κατηγορία των ΗΠΑ πως η Β. Κορέα είναι ένα «εγκληματικό κράτος» και ο οικονομικός αποκλεισμός που της έχει επιβάλει έχει στερήσει στη χώρα τα μέγιστα.

Η αποκάλυψη από την Αμερική πως η Β. Κορέα χρησιμοποιεί το διεθνές τραπεζικό σύστημα προς διακίνηση πλαστών αμερικανικών δολαρίων, δημιουργεί προβλήματα στη χώρα σε σημείο που, ακόμα και νόμιμες τραπεζικές συναλλαγές προς αγορά μηχανημάτων παραγωγής καταναλωτικών αγαθών αποκλείονται.

Φυσικά, οι ΗΠΑ έχουν όλο το δικαίωμα να υποστηρίξουν το νόμισμα τους και να διασφαλίσουν την αξιοπιστία του. Οι κυρώσεις, όμως, στοχεύουν πολύ μακρύτερα από αυτό και επιδιώκουν την πλήρη αποκοπή της Πιονγκιγιάνγκ από ο διεθνές τραπεζικό σύστημα.

Επιπλέον, ο χαρακτηρισμός της χώρας από τις ΗΠΑ ως «τρομοκρατικό κράτος που ανήκει στον Αξονα του Κακού» στερεί τη συμμετοχή της σε διεθνείς οργανισμούς όπως: Παγκόσμια Τράπεζα, Διεθνές Νομισματικό Ταμείο και Ασιατική Τράπεζα Ανάπτυξης, μέλος των οποίων η Β. Κορέα επιθυμεί κι επιδιώκει να γίνει.

Πρόσφατα η κυβέρνηση Μπους άλλαξε «τροπάριο» και εγκατέλειψε το αξίωμα του «Άξονα του Κακού», επιμένει δε στο πως δεν ενδιαφέρεται σε «αλλαγή καθεστώτος» στη Β. Κορέα. Όμως, σύμφωνα με το συγγραφέα του βιβλίου «Ο Μπους σε πόλεμο», Μπομπ Γούντγαρντ, ο πρόεδρος του είπε πως θα ήθελε να: «γκρεμίσει το καθεστώς του Κιμ Γιονγκ Ιλ». Επίσης, ορισμένοι άλλοι Αμερικανοί αξιωματούχοι, σε γινόμενες συζητήσεις, έχουν εκφραστεί περί αλλαγής του καθεστώτος.

Αναμφισβήτητα, η μέχρι τώρα στάση και πολιτική του Αμερικανού προέδρου του απαγορεύει να δεχτεί κατευθείαν συνομιλίες με μια κυβέρνηση που την έχει χαρακτηρίσει μέρος του «Άξονα του Κακού» και ειδικότερα τώρα, υπό την απειλή της πυρηνικής δοκιμής, τα πράγματα χειροτερεύουν.

Οι καταστάσεις, όμως, άλλαξαν και η νέα τάξη πραγμάτων που παρουσιάστηκε δεν πρόκειται να διαφοροποιηθεί αν αξιώματα και πολιτικές του παρελθόντος δεν αναθεωρηθούν.

Σίγουρα, διαπραγματεύσεις υπό την απειλή πυρηνικών όπλων δεν είναι η πλέον κατάλληλη μέθοδος και προφανώς η τάση τείνει προς την υιοθέτηση κυρώσεων που σκοπό θα έχουν τον εξαναγκασμό του Κιμ Γιονγκ Ιλ στην εγκατάλειψη των πυρηνικών φιλοδοξιών του.

Μέχρι ,όμως, τα μέλη του Συμβουλίου Ασφαλείας καταλήξουν στο είδος και την ένταση των κυρώσεων, καλό θα είναι να εξεταστεί η μέχρι τώρα ιστορία, η οποία, χωρίς αμφιβολία, δείχνει πως μακροχρόνιες, αυστηρές κυρώσεις είχαν το αντίθετο αποτέλεσμα.

Ομολογουμένως, ο διαχωρισμός του κόσμου σε κακούς και καλούς δημιουργεί στρατόπεδα τα οποία συνεχώς επιδιώκουν την επιβολή του ενός επί του άλλου. Και οι αδύναμοι πάντοτε καταφεύγουν σε πράξεις απελπισίας, όταν όλες οι άλλες πιθανότητες επιβίωσης εξαντληθούν.

Έχει έλθει πια ο καιρός της αλλαγής της τακτικής και αν παρθεί σαν παράδειγμα η ιστορία της Κίνας- η οποία από διεθνής παρίας (απόβλητος) που εθεωρείτο κατά το παρελθόν και με την επαναπροσέγγιση που επιτεύχθηκε και την ομαλοποίηση των σχέσεων που επιδιώχτηκε από την κυβέρνηση Νίξον, εξελίχτηκε σε ένα από τα πλέον επιτυχημένα, σοβαρά κι αξιοσέβαστα κράτη- η επίλυση των προβλημάτων δεν βρίσκεται στη δυναμική και σκληρή αντιμετώπιση τους, παρά στη συνεννόηση, αποδοχή, υποστήριξη και βοήθεια.

Η καλυτέρευση των συνθηκών που ισχύουν στις διάφορες χώρες που κατά καιρούς απειλούν τη διεθνή ειρήνη, έχει αποδειχτεί πως, με τον καιρό, και αλλαγή καθεστώτων επιφέρουν και την απειλή εξαλείφουν.

Αντίθετα, η επιμονή στις δυναμικές και σκληρές λύσεις και καταστροφή φέρουν και την απειλή δεν εξαλείφουν και την κατάσταση επιδεινώνουν.

Όποιος το αμφισβητεί, καλά θα κάνει να ρίξει μια πιο λεπτομερή ματιά στο τι συμβαίνει στο Ιράκ.

Το παράδειγμα παραμένει πάντοτε ζωντανό και επίμονα οδυνηρό!

ΟΙΚΟΔΟΜΙΚΕΣ ΕΡΓΑΣΙΕΣ

ΞΥΛΟΥΡΓΙΚΑ
ΚΟΥΖΙΝΕΣ
ΠΑΤΩΜΑΤΑ
ΚΕΡΑΜΙΚΑ
ΜΠΑΛΚΟΝΙΑ
ΒΑΨΙΜΑΤΑ
ΜΠΑΝΙΑ
ΤΕΛΕΙΩΜΑ ΥΠΟΓΕΙΟΥ
ΜΠΑΡΕΣ

(25) χρονια πειρα

ΓΙΩΡΓΟΣ & ΣΤΡΑΤΟΣ

Τηλ (514) 949-0443 (450) 676-0334
E-mail@videotron.ca

Ενοικιάζεται 3 ½ στο Ville St. Laurent Δεύτερος όροφος σε ήσυχο Ντούμπλεξ, μπαλκόνια μπρος και πίσω, κοντά στο «Μουρελάτος». Φρεσκοβαμμένο. Ιδανικό για ανδρόγυνο. Λογικό ενοίκιο. Πληρ.: **514.744-3260, ή 514.975-3260**
2-9-στ

Ενοικιάζεται στο **Chomedey** 5 ½, δεύτερος όροφος σε Ντούμπλεξ. Φρεσκοβαμμένο. Κοντά στην Εκκλησία του Τιμίου Σταυρού και όλες τις ευκολίες. Ελεύθερο. Πληρ.: **514.502-5450 ή 450.688-7791**
β-10-στ

Ενοικιάζεται στο Park Extension 3 ½ σε ήσυχη πολυκατοικία επί της Wiseman, κοντά στο Rockland, θερμαινόμενο, μπαλκόνια και ζεστό νερό. Ελεύθερο. Πληρ **514-592-4646**
β-10-χ

Ενοικιάζεται στο **Chomedey** 5 ½, δεύτερος όροφος σε Ντούμπλεξ. Κοντά στην Εκκλησία του Τιμίου Σταυρού. Μπαλκόνια μπρος και πίσω, μεγάλη αυλή. Κοντά σε όλες τις ευκολίες. Ελεύθερο από 1ης Νοεμβρίου. Πληρ.: **450.687-4821, 514.8687-4821, ή 514-703-2063**
β-10-στ

Ενοικιάζεται 4 ½ στο **Παρκ Εξτένσιον,** θερμαινόμενο, φρεσκοβαμμένο, παρκέ πατώματα, μπαλκόνια μπρος και πίσω, δεύτερος όροφος, ελεύθερο. Πληρ. στο: **514-276-3998**
δ-9

Ενοικιάζεται μεγάλο 4 ½ στο Park Extension, (επί της Champagneur) σε πολύ καλή κατάσταση. Δεύτερος όροφος με μπαλκόνια μπρος και πίσω. Ελεύθερο. Πληρ. **514.279-8632**
2-9.χ

ΠΩΛΕΙΤΑΙ ΠΙΖΖΕΡΙΑ 60 καθισμάτων με delivery. Περιοχή βόρεια του Jolliete. Πολύ καλή τιμή. Πολύ καλή ευκαιρία για τον κατάλληλο. Πληρ. Από τον κ. Γιώργο στο: **1450-835.4830 ή 1450.756-9408**
4-9.δ

Πωλείται 7plex 4 ½ στο Chomedey, με 1 κλειστό γκαράζ και 7 θέσεις πάρκινγκ, ανακαινισμένο, αλλαγή σκεπής το 1999. Βρίσκεται στο 581 81 Av. Ολο ενοικιασμένο. Ετήσιο εισόδημα $49.440. Τιμή $495.000. Ευκαιρία για επένδυση. Πληρ. 450.681-7634, ή 450.687-2718
4-9-

$ NEED MONEY ? $
Are you working full time?
If you are, call and get cash now!
Guaranteed.
(514) 739-4004
English or French

Ενοικιάζεται 5 ½, θερμαινόμενο στο Παρκ Εξτένσιον, σε σπίτι με ωραία διαρρύθμιση και απόλυτη ησυχία, για πληροφορίες στο **279-4240**
3-6-χ

Ενοικιάζεται Restaurant, 55 καθισμάτων, πλήρως εξοπλισμένο, διαθέτει μεγάλο πάρκινγκ και χώρο για terasse, είναι κλειστό αλλά έχει μεγάλες προοπτικές αν το αναλάβει το κατάλληλο πρόσωπο. Περιοχή W. Island. Πληρ από τον κ. Γιάννη 4:00 – 11:00μμ στο: **(514)626-2836**
α-9-χ

ΓΡΑΦΕΙΟ ΣΥΝΟΙΚΕΣΙΩΝ
'Nick' Happiness Road

Το δικό σας Γραφείο, από το 1982

Εμπιστευθείτε το Γραφείο μας για εσάς και τα παιδιά σας
Μέσω του Γραφείου μας θα βρείτε το ιδανικό ταίρι για έναν πετυχημένο γάμο.
Απόλυτη εχεμύθεια, πλήρης κατανόηση και εμπιστοσύνη.

ζητείστε τον κ. Νίκο

Είμαστε πάντα στην διάθεσή σας
450.969-1100
Ζητούνται κοπέλες από 18-45 ετών

Ενοικιάζεται 4 ½ στο PARK EXTENSION, ευρύχωρο κοντά στο METRO, μπαλκόνια μπρος και πίσω, δεύτερος όροφος, κοντά στις εκκλησίες, και όλες τις ευκολίες Φρεσκοβαμμένο. Σε πολύ καλή κατάσταση. Ελεύθερο.: **514-495.2858**
4-9-στ

Ενοικιάζεται ευρύχωρο 4 ½ στο **Παρκ Εξτένσιον** (απέναντι από την Αρένα), θερμαινόμενο, σε πολύ κατάσταση, μπαλκόνια μπρος και πίσω, ελεύθερο από 1ης Δεκεμβρίου, διαθέτει εγκατάσταση, πλυντηρίου και στεγνωτηρίου.
Πληρ **514-270-1543**
δ-8-στ

Ενοικιάζεται Bachelor στο New Bordeaux, ανακαινισμένο, επιπλωμένο, με TV, κοντά σε όλες τις ευκολίες και τις συγκοινωνίες. Ελεύθερο. Πληρ.: **514-887-4103**

Ενοικιάζονται στο PARK EXTENSION 4 ½ σε δεύτερο όροφο και 3 ½ ημι-υπόγειο. Φρεσκοβαμμένα, **ελεύθερα**, σε άριστη κατάσταση, επί της Champagneur κοντά σε όλες τις ευκολίες. Πληρ. από τον Αριστείδη στο **514.332-4114**
4-9-χ

ATHENS MUSIC CENTER
Ελληνική Σχολή Μουσικής.
Διδάσκουμε: Μπουζούκι, Πιάνο, Κιθάρα, Ακορντεόν, Σαξόφωνο.
Πληρ.: **514-402-2755**
4-9-

Στο Chomedey, Ενοικιάζεται 5 ½, 3ος όροφος, πρόσφατα ανακαινισμένο, κοντά σε όλες τις ευκολίες και συγκοινωνίες.
Πληρ.: 514-983-7517

ΠΕΠΕΙΡΑΜΕΝΟΣ ΣΙΔΕΡΑΣ ΤΑΣΣΟΣ

Σιδηρουργικές εργασίες, Εγκαταστάσεις, Repairs Σκάλες * Μπαλκόνια * Κάγκελα * Κολώνες ΕΓΚΑΤΑΣΤΑΣΕΙΣ FIBERGLASS (514) 276-7064

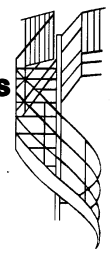

Chartered Accountants

Seeking junior accountant to work around 25 hours a week. Minimum practical experience in a C.A. office at least 1 year. Knowledge of Microsoft Office 2003, Accpac Simply, Caseware, & Dt Max. Salary based on experience. Send C.V. by fax 514-384-9004.

****

Ζητείται νεαρός/ρη νά εργαστεί σε γραφείο Ορκωτών Λογιστών γύρω στις 25 ώρες εβδομαδιαίος με τουλάχιστον 1 χρόνο προϋπηρεσία σε παρόμοιο γραφείο. Απαραίτητη η γνώση χρήσης Microsoft Office 2003, Accpac Simply, Caseware, & Dt Max. Ικανοποιητικός μισθός. Στείλτε το βιογραφικό σας με φάξ στο 514-384-9004.

Ενοικιάζεται 3 ½ στο PARK EXTENSION. Δεύτερος όροφος σε Ντούμπλεξ. Μπαλκόνια μπρος και πίσω. Ανακαινισμένη τουαλέτα. Κοντά σε όλες τις ευκολίες. Ιδανικό για ηλικιωμένους. Ελεύθερο. 6:00 με 10:00 μ.μ. στο **514.279-7980**
α-10-

Ενοικιάζεται 3 ½ στο Παρκ Εξτένσιον (Bloomfield κοντά στην St.Rock, ημι-υπόγειο, επιπλωμένο, θερμαινόμενο, φως και ζεστό νερό πληρωμένα. Ελεύθερο. Τιμή $475. Πληρ. **514.270-4523, ή 514.279-6920**
3-7-στ

Ενοικιάζεται στο Chomedey Laval, επί της Saint Martin West, χώρος 2200 τ.π. Δεύτερος όροφος. Ιδανικό για γραφείο, ιατρείο, κομμωτήριο, ή παρόμοια επαγγέλματα. Ελεύθερα από τώρα. Πληρ. 450.688-0000, ή 514.586-1225
α-8-χ

Ενοικιάζεται 5 ½ επί της Carlton (κοντά στην Cote des Neiges). Δεύτερος όροφος σε Ντούμπλεξ. Μπαλκόνια μπρος και πίσω. Κοντά σε όλες τις ευκολίες, νοσοκομεία και συγκοινωνίες.... Ιδανικό για εργαζομένους και επιχειρηματίες στην περιοχή. Ελεύθερο. Πληρ. **514.739-7585**
α-10-

Ενοικιάζεται 3 ½ στο PARK EXTENSION. Δεύτερος όροφος. Μπαλκόνια μπρος και πίσω. Ελεύθερο. Πληρ. από τον Γιώργο στο: **514.273-3743**
α-10-χ

Πωλείται Εστιατόριο στο West Island, ιδανικό για πρωινό και Πιζζέρια. Πληρ από τον Τζίμη στον: **514-233-6373**
α-9-γ

Ενοικιάζεται 5 ½ στο PARK EXTENSION, θερμαινόμενο, με ευρύχωρη κουζίνα, μπαλκόνια μπρος και πίσω, πρώτος όροφος, κοντά στις εκκλησίες, και όλες τις ευκολίες ανακαινισμένο. **Ελεύθερο.** Πληρ. από τον Δημήτρη στο: **514-914-2660**
4-9-στ

Pressure Wash Service

Τηλ. 514.2449634
Toll Free: 1.866-9001178
Fax: 450.632-9495
info@lp5etoiles.com
Ειδικότητά μας η καθαριότητα σπιτιών, γραφείων, κτιρίων Εσωτερικά και εξωτερικά

Με ειδικά μηχανήματα πίεσης καθαρίζουμε:

Σπίτια, Εσωτερικά Πάρκιν, Pave Uni, Πέτρες, Πινακίδες, Φορτηγά, Ξύλα, Vinyl, Τοίχους, Jet Sanding.
Χρησιμοποιούμε υλικά εγκεκριμένα από το Agriculture Canada
Δωρεάν εκτίμηση
19 5th Av. Delson
5-9-δ

Ενοικιάζεται 3 ½ στην Ελληνική Στέγη Ηλικιωμένων στο 5775 Av. Wilderton. Ενοίκιο $641.00. Περιλαμβάνει ρεύμα, θέρμανση, ζεστό νερό, κουζίνα και ψυγείο. Ελεύθερο από 1ης Νοεμβρίου 2006. Πληρ. στο: 514.737-2421 εσωτ. 112. Χριστίνα Νάσιου.
4-9-χ

Ενοικιάζεται στο Pierrefonds, 4 ½, εξαιρετικό διαμέρισμα, πολύ καθαρό και ήσυχο, διαθέτει στόφα, ψυγείο, εγκατάσταση για πλυντήριο-στεγνωτήριο και πάρκινγκ. Ελεύθερο από 1η Σεπτεμβρίου.
Πληρ 514-264-9554 / 450-973-4798

ΠΩΛΕΙΤΑΙ ΚΤΙΡΙΟ ΣΤΗΝ ΡΑΦΗΝΑ

Επί της Μαραθώνος διασταύρωση Ραφήνας, εντός οικοπέδου 1650 μέτρων
Υπόγειο: 250 τ.μ.,Ισόγειο: 200 τ.μ., Πατάρι: 60 τ.μ.,1ος Οροφος 200 τ.μ.
Κατασκευής 2004.
Τιμή 2.200.000 Ευρώ
Πληρ. 01130-22940 32970, ή 01130-210 6039066,
Κινητό: 01130.693-603-9040

E-mail: mthcanadian@yahoo.com

ΠΩΛΟΥΝΤΑΙ, επειγόντως λόγω ασθενείας ένα ολοκαίνουργο πολεμικό όπλο με σκόπευτρο, μία καραμπίνα σχεδόν ολοκαίνουργια, και τα δύο με τις θήκες τους. Και τα δύο μαζί $1.500.00 με δώρο άλλα όπλα. Αγοράστηκαν το 2005 προς $5.250.00 Πληρ. καθημερινώς από τις 9:00 π.μ. ως τις 2:00 μ.μ. στο: **514.274.0668**
α-10-

Αναλαμβάνουμε κτισίματα, γέμισμα τούβλων, αλλάζουμε περβάζια παραθύρων με τσιμέντο ή μάρμαρο, μπαλκόνια από τσιμέντο, γρανίτη, fiber glass, ξύλινα. Επισκευάζουμε κάγκελα και σκάλες σιδερένιες. Δωρεάν εκτίμηση, λογικές τιμές, γρήγορη εξυπηρέτηση.
Πληρ **(514) 927-8305 / (450) 681-9334**
γ-3-

Ζητείται εργάτης για να εργαστεί σε charcuterie. Πλήρης ή μερική απασχόληση. Για πληρ. επικοινωνήστε με το Grand Marche, 3699 Autoroute 440 W, Laval, ή τηλεφωνείστε: **450-688-7773** δ-8-δ

Ζητείται υπάλληλος για να εργαστεί στο Τμήμα Αλλαντικών της υπεραγοράς Τροφίμων Adonis του Λαβάλ. Πληρ από τον Peter στο τηλ. 450-978 2333 α-9-

01 MAY

E.U.R.O. REMODELING

Γενικές Ανακαινίσεις
Κουζίνες και Μπάνια
Τελειωμένα Υπόγεια
Κεραμικά Πλακάκια
Τσιπρόκ
Ξύλινα και Laminate Πατώματα
Τελειωμένες ξυλείες
Παράθυρα και Πόρτες

Δωρεάν Εκτιμήσεις
Ασυναγώνιστες Τιμές
Εγγυημένη εργασία

Cell: 514-497-3216 (Tom Papadopoulos)

Δυσκολίες στο σχολείο; Καθηγητής Πανεπιστημίου και Κολλεγίου, παραδίδει ιδιαίτερα μαθήματα στο σπίτι σας (αν θέλετε) σε Μαθηματικά, γαλλικά και Αγγλικά. Λογικές τιμές, Πληρ από τον κ. Παναγιώτη στο (450) 969-0617

Οικοδομικές εργασίες στο σπίτι σας.
Υπόγεια, τσιπρόκ, πλάστερ, χωρίσματα, πλακάκια, κεραμικά, vainal, αλλαγή φορμάϊκας, αλλαγές σε κάουντερς. Θετική εργασία, λογικές τιμές, δωρεάν εκτίμηση. Πληρ Σπύρος
Cell 514-817-0686 * 481-3798 1-2-N

CIMENTEX – Επιδιορθώσεις τούβλων, καπνοδόχων, γεμίσματα τούβλων, πετρών,δωρεάν εκτίμηση, λογικές τιμές. **Andre – Cell 514-299-0022 / 514-272-7710**

Telemarketing, Sales Reps needed full time. Salary and commission. Great atmosphere, near Metro. Call Jimmy **514.886-9804** α-10-δ

Ζητούνται πεπειραμένοι Fast-Food Μάγειροι, για να εργαστούν σε La Belle Province: 1 πρωϊνός που πρέπει να γνωρίζει και από **Breakfast** και ένας 11:00 με 7:00, 6 ημέρες σταθερή εργασία, καλός μισθός. Ζητείστε τον **Steve 450-569-8785 ή τον Φώτη 450-688-7015** 4-9-

Ενδιαφέρομαι για γνωριμία με κυρία , ή δεσποινίδα, από 45 έως 55 ετών χωρίς οικογενειακές υποχρεώσεις με σκοπό τον γάμο. Πληροφορίες στο: **450-687-8113** α-10-δ

Ζητούνται βραδινοί μάγειροι για να εργαστούν σε Fast-Food Rest (La Belle Province), στην περιοχή Ste-Therese, 15 λεπτά από το Λαβάλ. Πληρ. από τον Βασίλη προσωπικά 244 Boul Labelle, Ste-Therese, ή στο **450-971-0941** α-10-δ

Ζητείται Χαντοκάς για να εργαστεί σε La Belle Province. Πρέπει να γνωρίζει και από Smoked Meat. Ωρες εργασίας 3:00 με 10:00. Πληρ. 6:00 με 1:00 μ.μ στο: 450.430-8984, ή στο 5:00 με 9:00 μ.μ. στο **450.628-1102.** 5-9-λουκ

ΟΙΚΟΔΟΜΙΚΕΣ ΕΡΓΑΣΙΕΣ

ΧΤΙΣΙΜΑΤΑ, ΓΕΜΙΣΜΑΤΑ, ΤΟΥΒΛΩΝ, ΤΣΙΜΕΝΤΟΔΟΥΛΕΙΕΣ (ΜΠΑΛΚΟΝΙΑ)

ΒΑΨΙΜΑΤΑ, ΠΛΑΣΤΕΡ

Πείρα 25 ετών · Δωρεάν εκτίμηση
Συνέπεια · Λογικές τιμές

ΚΩΣΤΑΣ
Tel.: (450) 962-3909

Σοβαρή κυρία αναλαβαίνει να κρατάει παιδάκια για τις βραδινές σας εξόδους, όποια μέρα. Πληρ. Στον αριθμό 514-271-3319 και αφείστε μήνυμα ΑΝ 03

Παραδίδονται Ιδιωτικά Μαθήματα, σε Γαλλικά και Αγγλικά, σε κλάδους Δημοτικού, Γυμνασίου και Κολλεγίου. Πληρ. από τη Ντίνα στο: **514.928-4921** 5-9-στ

Ζητείται υπάλληλος για να εργαστεί σε Gift Shop στο Chomedey. Πρέπει να μπορεί να εργάζεται Πέμπτη, Παρασκευή και Σαββατοκύριακα και να μιλάει Ελληνικά, Γαλλικά και Αγγλικά. Πληρ. από τον κ. Τάσο στο: **514.562-8859** 3-9-στ

Ζητείται μάγειρας, με γνώσεις από PIZZA. Εργασία 5 ημερών την εβδομάδα. Πλήρης απασχόληση. Περιοχή St. Lazare. Πληρ. από τον Κώστα στο: **450.424-4448** 3-9-δ

Ζητείται πεπειραμένος ΠΙΖΖΑΔΟΡΟΣ, πρέπει να γνωρίζει και από κουζίνα. Πληρ. προσωπικά στο **698 Rue Principal St. Dorothee Laval** 3-9-β

Ζητείται κοπέλα για να εργαστεί σε ΠΙΖΖΕΡΙΑ και να παίρνει παραγγελίες. Πρέπει να μιλάει Αγγλικά, Γαλλικά και Ελληνικά. Πληρ. από τον κ. Αντώνη στο: **450.973-1337 ή στο 450.973-8242** 5-9-αΚ

ΖΗΤΕΙΤΑΙ Πρώτος Μάγειρας για να εργαστεί σε Restaurant στο LAVAL. Καλός μισθός για τον κατάλληλο. Πληρ.: 450.627-6666 10-2-Αλ

Ζητείται πεπειραμένος Μάγειρας για την προετοιμασία και την εκτέλεση παραγγελιών, για να εργαστεί σε **Restaurant** στην πόλη Hawkesburry του Οντάριο, που απέχει 45 λεπτά από το Μοντρεάλ. Διατίθεται και δωμάτιο. Πολύ καλός μισθός. Πληρ. από τον κ. Πήτερ στο: **613-632-4473** β-10-δ

Στην ALBERTA (πόλη Fort Mc Murry, που έχει πολύ μεγάλη ανάπτυξη) Ζητούνται Μάγειροι. Πολύ καλός μισθός. Προσφέρεται και δωμάτιο. Πληρ. στο: 1780.792-7233 ή 1780.715-4079 β-10-δ

Ενοικιάζεται κλειστό GARAZ για ένα αυτοκίνητο στην περιοχή Cote St. Luc. Διαθέτει και χώρο για Stock Room. Ελεύθερο. Πληρ. 514.748- 9467 β-10-γ

VILLERAY

Ζητείται προσωπικό πλήρους απασχόλησης. Στείλτε το βιογραφικό σας μέσω fax, ή παρουσιαστείτε και συμπληρώστε την αίτηση. BUANDERIE VILLERAY LTEE – 4740 rue Rouen, Montreal – H1V 3T7. Τηλ.: 514-259-4531 – Fax: 514-259-1548

Επισκευάζουμε (Repairs) όλες τις COMMERCIAL TOASTERS, LOW RATES, GOOD SERVICE, CALL ANY TIME.

7 days a week
EVAN'S
(514)
747-6276

ΜΑΘΗΜΑΤΑ Μαθηματικών, Φυσικής και Χημείας παραδίδονται κατ' οίκον σε μαθητές Γυμνασίου από έλληνα καθηγητή CEGEP με 20 χρόνια προϋπηρεσία. Λογικές τιμές. Πληρ.: (514) 684-3221 (514) 869-6830

Ζητούνται ημερήσιοι και βραδινοί μάγειροι για να εργαστούν σε **Restaurant,** 20 λεπτά από το Λαβάλ. Πλήρης απασχόληση. Καλός μισθός για τους κατάλληλους. Πληρ. από τον Πήτερ στο: **450.838-7222, ή στο 514.295-9244** 3-9-γ

Ζητούνται Μάγειροι, ένας full time και ένας Part time και πιατάδες για το week-end. Πληρ. από τον κ. Πήτερ στο: **450.682-2449** 5-9-αΠ

Ενοικιάζεται ευρύχωρο, καθαρό 4 ½ στο PARK EXTENSION, επί της L' Acadie, κοντά σε ΜΕΤΡΟ. Ξύλινα πατώματα, με εγκατάσταση πλυντηρίου και στεγνωτηρίου. Διαθέτει στόφα και ψυγείο. Τιμή $550. Πληρ. **514.729-5924** 5-9-α

Ενοικιάζεται στο PARK EXTENSION 4 ½ σε Ντούμπλεξ, δεύτερος όροφος, θερμαινόμενο, ανακαινισμένο. Διαθέτει ξεχωριστή αποθήκη και κλειστό μπαλκόνι. Επί της Champagneur κοντά στην Jarry. Ελεύθερο. Πληρ. από τον Αντώνη από 7:00 ως τις 9:00 μ.μ. στο: **514.262-7556** 5-9-στ

Ζητείται Κασιέρα για να εργαστεί Δευτέρα με Παρασκευή στο Grand Marche, 3699 Autoroute 440 West, ή τηλεφωνείστε στο: 450.688-7773 4-9-χ

PEINTURE OLYMPIA Inc
Βαφές σπιτιών, γραφείων, επιχειρήσεων, εσωτερικές και εξωτερικές. Πλακάκια, Πλάτερινκ, Πείρα, συνέπεια, λογικές τιμές, Δωρεάν εκτίμηση. Πληρ.: από τον κ. Στράτο **στο 450-688-7846 * 973-1162**

Γενικές επισκευές, μπάνια, κουζίνες, υπόγεια, βαφές, υδραυλικά, ειδικίτητα στα πλακάκια, δωρεάν εκτίμηση, λογικές τιμές, θετική εξυπηρέτηση. Πληρ από τον κ. Νικόλα στο **(450) 473-6531 (514) 927-6531** 13-8-04 χ

Ζητείται υπάλληλος για να εργαστεί σε μηχανήματα πακεταρίσματος (to operate machine in food packaging company) στο 2790 Jacques – Bureau στο Laval. Πληρ. από τον Bill στο: **450.978-2300** α-10-β

ΟΙΚΟΔΟΜΙΚΕΣ ΚΑΙ ΞΥΛΟΥΡΓΙΚΕΣ ΕΡΓΑΣΙΕΣ
Παντός τύπου Σε σπίτια, καταστήματα, κουζίνες, υπόγεια σπιτιών, μπάνια, μπάρες και κεραμικά πλακάκια. Άριστη και εγγυημένη εργασία. Δωρεάν εκτίμηση. Πληρ.: από τον κ. Θανάση ή τον κ. Γιώργο **στο 279-1568**

Ζητείται εργάτης για να εργαστεί σε Fast Food Restaurant. Περιοχή Μοντρεάλ. Πληρ.: 514.376-6000 Α-10-β

Ζητούνται Μάγειροι για να εργαστούν σε La Belle Province, 1 Breakfast man για πρωϊνός, ένας full time και ένας Part time Πληρ. στο: **8430 Metropolitain East, ή στο 514-223-0007.** 5-9-β

GENERAL RENOVATION
17 ANS D'EXPERIENCE

Revêtement,Aluminium,Portes,Fenêtres,Toiture,Balcons,Peinture
Aluminum siding,Doors,Windows,Roof shingles,Balconies,Painting
Salle de bain,Céramique,Bathrooms,Ceramic

ESTIMATION GRATUITE
FREE ESTIMATE

Serge
(514) 781-0022

Services d'employé(e) Dynamik Employee Services

Η αναπτυσσόμενη Εταιρία DYNAMIK Employee Services ζητά άτομα για να εργασθούν στις παρακάτω θέσεις:

***Για γενικές εργασίες ΓΥΝΑΙΚΕΣ και ΑΝΤΡΕΣ**
***Μια ΚΟΠΕΛΑ να μιλά ΑΓΓΛΙΚΑ, ΓΑΛΛΙΚΑ, ΕΛΛΗΝΙΚΑ**
***Μια ΚΟΠΕΛΑ για RECEPTIONIST**
***Έναν ΧΕΙΡΙΣΤΗ Ανυψωτικού Μηχανήματος**
***Έναν ΕΠΙΠΛΟΠΟΙΟ (CABINET MAKER με γνώσεις CAD)**

Ζητάτε τον κ. ΧΑΡΗ ΚΑΡΙΟΤΟΓΛΟΥ στα τηλέφωνα:
(514) 788-1227 • Cell(514) 586-2067

Πωλείται Ζυμωτήρι Hobard σαν καινούριο και μηχανή για άπλωμα φύλλου για μπουγάτσες κ.λ.π. Πληρ. από τον κ. Μιχάλη στο: **514.386-9999**
α-10-

Πωλείται ενεχυροδανειστήριο (Pawn Shop) στο VALLEYFIELD. Λειτουργεί επί 12 χρόνια. Ιδανική επιχείρηση για τον κατάλληλο. Πρέπει να μιλάει οπωσδήποτε Γαλλικά. Πληρ. από τον κ. Χρήστο στο: 514.421-9053
Α-10-γ

Πωλείται οικογενειακό Restaurant 82 καθισμάτων στο Λαβάλ, με ή χωρίς το κτίριο που έχει 6 διαμερίσματα και 5 καταστήματα. Ολα ενοικιασμένα με καλά εισοδήματα. Πληρ. από τον κ. Δημήτρη στο: 450.629-5006
2-9-ε

Γενικές εργασίες
Αναλαμβάνω παντός είδους εργασίες στο σπίτι σας.
Βαφές, Τσιπρόκ, υπόγεια. Δωρεάν εκτίμηση. Πληρ. από τον Πήτερ στο: **514.824-5828, ή 450.687-3045**
α-10-δ

Είσαι κυνηγός; Ενδιαφέρεσαι για ένα καλό λαγόσκυλο BEANGLE. Τηλεφωνείστε μου στο: (514) 574-8238
α-10-δ

Πωλείται στο Καλαμάκι
Μαιζονέτα σε 3 επίπεδα (ημιυπόγειο 60 τ.μ., ισόγειο 60 τ.μ., 1ος όροφος 130 τ.μ. Νεόκτιστο, 2 τζάκια, 2 μεγάλα μπαλκόνια, 2 κουζίνες, 2 μπάνια , 4 κρεββατοκάμαρες, πολύ κοντά στην θάλασσα. Πληρ. Μόντρεάλ: **514.738-6361**
Α-10-3

Ζητείται εργάτης για να εργαστεί σε **fast food Restaurant** στο South Shore. Απασχόληση.
Πληρ.: **514.994-2092**
α-10-

Ζητείται νεαρός/ρη υπάλληλος για να εργαστεί Σαββατοκύριακα στο ταμείο Εστιατορίου. Πληρ από τον Κυριάκο προσωπικά στο: **3419 Notre Dame West Montreal**
α-10-β

Πωλείται καινούργιο ROTISSERIE 80 καθισμάτων, 9 μήνες σε λειτουργία. Με ή χωρίς το κτίριο, 10 λεπτά NORTH από την καρδιά του CHOMEDEY. Πληρ.: **514.991-6479**
Β-10-α

Επιδιορθώσεις:
Πλυντήρια, Στεγνωτήρια, Στόφες κ.λ.π. Ειλικρινής και γρήγορη εξυπηρέτηση. Λογικές τιμές. Πληρ. Από τον κ. Χρήστο στο: 514.273-6875

Ηλεκτρολογικό πρόβλημα, στο σπίτι ή στο κατάστημά σας;
Τηλεφωνείστε στο:
514.707-7176
Κος Αντώνης
4-9-δ

DEMOS ROOFING
Επιδιορθώσεις οροφών, Πίσσες σε επίπεδες σκεπές. Ειδικοί σε οροφές από χαλίκι. Εγγυημένη εργασία ποιότητος. Πληρ. στο: **514-578-4170**
3-9-d

Πωλείται «ΤΕΜΡΟ» 15.5 πόδια Χ 24 πόδια. Πλήρες με όλα τα έξτρα. Σε καλή κατάσταση. Λογική τιμή. Πληρ. από τον Αντώνη στο: **514.824-1597**

Selectcom Telecom μια καλά οργανωμένη και αναπτυσσόμενη εταιρεία, για την εξυπηρέτηση των πελατών της, ενδιαφέρεται να προσλάβει άτομα που μιλούν Ελληνικά, Αγγλικά και Γαλλικά . Αν σας ενδιαφέρει η εργασία και η απόκτηση πείρας στείλτε το C.V. σας στο: hr@selectcomtelecom.ca / Fax στο: 514/722-2400, ή τηλεφωνείστε στο: 514/722-5656 ext. 2270, ή στο: 514/722-5656 ext. 227.
δ-8-δ

Ζητείται ημερήσιος μάγειρας. Πρέπει να γνωρίζει από Καναδική κουζίνα και Breakfast. Μεσαία βάρδια. Εργασία μόνο σε Service. Πληρ. από τον Σπύρο στο: **514.577-1953**
3-9-δ

Ζητείται μάγειρας, μεσαία ή βραδινή βάρδια για να εργαστεί σε Εστιατόριο του Λαβάλ. Πλήρης απασχόληση. Πληρ από τον κ. Δημήτρη στο **(514) 887-8335**
α-9-Παν

Ζητείται Χαντοκάς για να εργαστεί σε **La Belle Province,** κοντά στο ΜΕΤΡΟ FRONTENAC. Πλήρης απασχόληση. Πληρ.: **514.525-0360**
5-9-3

Η Σχολή Οδηγών Larissa Driving School, ειδικεύεται στη πρακτική στα αυτόματα αυτοκίνητα και σας ενοικιάζει αυτοκίνητα για να δώσετε εξετάσεις στο S.A.A.Q. Πολύ λογικές τιμές (514)744-5623
2803

Πωλούνται: Ψυγείο, Στόφα, Washer, μεγάλη τραπεζαρία με 6 καρέκλες, κρεβ/ρα 5 τεμαχίων, στρογγυλό τραπέζι με 4 καρέκλες και 2 μπουφέδες, και διάφορα άλλα. Σε καλή κατάσταση. Τιμή πολύ λογική. Πληρ. από την κα. Αντζελα στο: 514.722-5001
Β-10-δ

MESSAGE THERAPIST
Θεραπεία με Μασάζ

LE DAY SPA

Μασάζ στους ιστούς (Deep Tissue)
Ειδικός σε Μασάζ:
Ανατολίτικο
Σουηδικό
Καλιφορνίας

Από $45 έως $100 την ώρα

Άμεση ανακούφιση από:
Πόνους, κράμπες νεύρων και ταλαιπωρημένα muscle (ποντίκια)

Λύσεις/Θεραπεία σε:
Κυτταρίτιδα, πλαδαρότητα, πανάδες δέρματος.

Αποδείξεις για Ασφάλειες

5233 Park Avenue
514.278-3655
Εκτάκτου ανάγκης: 514.578-4714

Αναλαμβάνω την φροντίδα μικρών παιδιών, ή ηλικιωμένων στο σπίτι τους, ή το νοσοκομείο. Πληρ. από την κα Ντίνα στο: 514.806-5358
β-10-χ

Ζητείται πεπειραμένο ανδρόγυνο CLEANERS. Ωρες εργασίας 12:00 βράδυ με 10:00 το πρωί. Καλός μισθός για τους κατάλληλους. Εργασία, 5, ή 6, ή 7 ημερών. Πληρ.: 514.969-3064
Β-10-γ

C.K.M. TOWING
We Pay Top Dollar for Scrap Cars, Towing Included, Please Call Costa at:
514-804-4193
Πληρώνουμε πολύ καλά χρήματα για τα παλιά σας αυτοκίνητα. Δεν πληρώνεται για το towing. Πληρ. από τον Κώστα στο: **514-804-4193**
4-5-ΟΚ

Ζητείται υπάλληλος για να εργαστεί σε La belle Province Rest. Καλό ωράριο. Καλό περιβάλλον. Πλήρης απασχόληση. Πληρ. 10710 προσωπικά από τον κ. Κυριάκο στο 10710 PIE IX κοντά στο 440, ή τηλεφωνείστε στο: 514-323-8561
4-9-γ

Ζητείται πεπειραμένος Χαντοκάς στο 953 DECARIE VILLE St. LAURENT, κοντά στο METRO COTE VERTU, για πλήρη ή μερική απασχόληση (FULL TIME και PART TIME) Καλός μισθός. Πληρ. από τον Θανάση στο 514-748-7213
Β-10-δ

Πωλούνται: Ψυγείο, στεγνωτήριο, πλυντήριο. Πλήρες σετ τραπεζαρίας με 6 καρέκλες. Ολα σε καλή κατάσταση. Λογική τιμή. Πληρ.: 450.475-7998, 450-681-6489
Β-10-δ

Έμπειρος καθηγητής Μαθηματικών παραδίδει Μαθηματικά στα Γαλλικά ή Αγγλικά σ' όλες τις τάξεις Δημοτικού, Γυμνασίου, Math 436, 536. προετοιμασία μαθητών Δημοτικού για εισαγωγικές εξετάσεις σ' ιδιωτικά Γυμνάσια. Πληρ στο 514-571-6794

Πωλούνται: Μία ξύλινη τραπεζαρία με 6 καρέκλες και ο μπουφέ, μονό κρεββάτι, 1 VAN PONTIAC TRANSPORT 1995, 210.000 χλμ., 7 θέσεων και διάφορα άλλα οικιακά είδη. Πληρ.: 450.625-6755 ή 514.571-6754
Β-10-ε

ΚΥΡΙΑΚΗ 15 ΟΚΤΩΒΡΙΟΥ
Δ' ΛΟΥΚΑ
Απόστ.: Τίτ. γ' 8-15
Ευαγγ.: ΛΟΥΚ. η' 5-15

Ο ΑΠΟΣΤΟΛΟΣ

(Κείμενο): *Πιστός ο λόγος και περί τούτων βούλομαί σε διαβεβαιούσθαι, ίνα φροντίζωσι καλών έργων προΐστασθαι οι πεπιστευκότες τω Θεώ. Ταύτα εστι τα καλά και ωφέλιμα τοις ανθρώποις μωράς δε ζητήσεις και γενεαλογίας και έρεις και μάχας νομικάς περιίστατο? εισί γαρ ανωφελείς και μάταιοι.*

Αιρετικόν άνθρωπον μετά μίαν και δευτέραν νουθεσίαν παραιτού, ειδώς ότι εξέστραπται ο τοιούτος και αμαρτάνει ων αυτοκατάκριτος.

Όταν πέμψω Αρτεμάν προς σε ή Τυχικόν, σπούδασον ελθείν προς με εις Νικόπολιν? εκεί γαρ κέκρικα παραχειμάσαι.

Ζηνάν τον νομικόν και Απολλώ σπουδαίως πρόπεμψον, ίνα μηδέν αυτοίς λείπη. Μανθανέτωσαν δε και οι ημέτεροι καλών έργων προΐστασθαι εις τας αναγκαίας χρείας, ίνα μη ώσιν άκαρποι.

Ασπάζονταί σε οι μετ' εμού πάντες. Άσπασαι τους φιλούντες ημάς εν πίστει.

Η χάρις μετά πάντων υμών αμήν.

(Μετάφραση): Αυτός δε ο λόγος, που σου γράφω, είναι κατά πάντα αληθινός και αξιόπιστος. Και περί αυτών των μεγάλων αληθειών θέλω να διαβεβαιώνης και να πείθης τους Χριστιανούς, δια να φροντίζουν, όσοι έχουν πιστεύσει εις τον Θεόν, να μη μένουν εις την απλήν πίστιν, αλλά να πρωτοστατούν με ζήλον εις τα καλά έργα. Αυτά δε που είπα παραπάνω είναι τα έργα τα καλά και τα ωφέλιμα εις τους ανθρώπους. Να αντιπαρέρχεσαι δε και να αποφεύγης τας ανοήτους συζητήσεις και τας γενεαλογίας περί ευγενούς καταγωγής και τας φιλονεικίας και τας μάχας γύρω από τα ζητήματα του ιουδαϊκού νόμου διότι όλα αυτά είναι ανωφελή και μάταια. Αιρετικόν άνθρωπον, ο οποίος ύστερα από πρώτην και δευτέραν συμβουλήν μένει με πείσμα εις την πλάνην του, παράτησέ τον και μη συζητής πλέον μαζή του. Γνωρίζων, ότι ο τοιούτος έχει πλέον παρεκκλίνει από την αλήθειαν και διαστραφή και αμαρτάνει, ελεγχόμενος και καταδικαζόμενος από τον ίδιον τον εαυτόν του, από την συνείδησίν του. Όταν στείλω εις σε τον Αρτεμάν ή τον Τυχικόν, φρόντισε με κάθε τρόπον να έλθης να με συναντήσης εις την Νικόπολιν, διότι εκεί έχω αποφασίσει να περάσω τον χειμώνα. Τον Ζηνάν τον νομικόν και τον Απολλώ να τους κατευοδώσης και να τους εφοδιάσης με πολλήν επιμέλειαν, ώστε να μη τους λείπη τίποτε εις το ταξίδι των. Ας φροντίζουν δε και όλοι οι ιδικοί μας να πρωτοστατούν εις τα καλά έργα και μάλιστα εις τας επειγούσας ανάγκας των αδελφών, δια να μη μένουν άκαρποι. Σε χαιρετούν όλοι όσοι είναι μαζή μου χαιρέτησε όλους εκείνους, που μας αγαπούν δια της πίστεως του Χριστού. Η χάρις του Θεού, ας είναι με όλους σας. Αμήν.

ΤΟ ΕΥΑΓΓΕΛΙΟΝ

(Κείμενο): *Εξήλθεν ο σπείρων του σπείραι τον σπόρον αυτού. Και εν τω σπείρειν αυτόν ο μεν έπεσε παρά την οδόν, και κατεπατήθη, και τα πετεινά του ουρανού κατέφαγεν αυτό. Κκαι έτερον έπεσεν επί την πέτραν, και φυέν εξηράνθη δια το μη έχειν ικμάδα*

και έτερον έπεσεν εν μέσω των ακανθών, και συμφυείσαι αι άκανθαι απέπνιξαν αυτό.

Και έτερον έπεσεν εις την γην την αγαθήν, και φυέν εποίησε καρπόν εκατονταπλασίονα. Ταύτα λέγων εφώνει ο έχων ώτα ακούειν ακουέτω.

Επηρώτων δε αυτόν οι μαθηταί αυτού λέγοντες τις είη η παραβολή αύτη;

Ο δε είπεν υμίν δέδοται γνώναι τα μυστήρια της βασιλείας του Θεού, τοις δε λοιποίς εν παραβολαίς, ίνα βλέποντες μη βλέπωσι και ακούοντες μη συνιώσιν.

Έστι δε αύτη η παραβολή ο σπόρος εστίν ο λόγος του Θεού. Οι δε παρά την οδόν εισιν οι ακούσαντες, είτα έρχεται ο διάβολος και αίρει τον λόγον από της καρδίας αυτών, ίνα μη πιστεύσαντες σωθώσιν.

Οι δε επί της πέτρας οι όταν ακούσωσι, μετά χαράς δέχονται τον λόγον, και ούτοι ρίζαν ουκ έχουσιν, οι προς καιρόν πιστεύουσι και εν καιρώ πειρασμού αφίστανται.

Το δε εις τας ακάνθας πεσόν, ουτοί εισιν οι ακούσαντες, και υπό μεριμνών και πλούτου και ηδονών του βίου πορευόμενοι συμπνίγονται και ου τελεσφορούσι.

Το δε εν τη καλή γη, ούτοί εισιν οίτινες εν καρδία καλή και αγαθή ακούσαντες τον λόγον κατέχουσι και καρποφορούσιν εν υπομονή.

(Μετάφραση): "Εβγήκε ο σπορεύς εις το χωράφι, δια να σπείρη τον σπόρον του. Και καθώς αυτός έσπερνε, άλλο μεν μέρος του σπόρου έπεσε κοντά εις τον δρόμον, κατεπατήθη από τους διαβάτας και τα πτηνά του ουρανού το κατέφαγαν. Και άλλο έπεσε εις την πετρώδη γην και αφού εφύτρωσε, εξηράνθη, διότι δεν είχε υγρασίαν. Και άλλο έπεσε ανάμεσα εις αγκάθια και καθώς εβλάστησαν και εμεγάλωσαν τα αγκάθια, το έπνιξαν εντελώς. Και άλλο έπεσεν εις την εύφορον και καλήν γην και αφού εφύτρωσε, έκαμε καρπόν εκατονταπλάσιον". Ενώ δε έλεγε αυτά, είπε με φωνήν μεγάλην "εκείνος που έχει αυτιά πνευματικά, δια να ακούη την αλήθειαν του Θεού, ας ακούη αυτά που εγώ διδάσκω". Τον ερωτούσαν δε οι μαθηταί του λέγοντες "ποιό είναι το νόημα αυτής της παραβολής;" Αυτός δε είπεν "εις σας που έχετε αγαθήν διάθεσιν, εδόθη από τον Θεόν το προνόμιον και η χάρις να γνωρίζετε τας μυστηριώδεις αληθείας της βασιλείας του Θεού. Τους άλλους δε (επειδή δεν έχουν αγαθήν διάθεσιν και ενδιαφέρον να ακούσουν και δεχθούν την αλήθειαν και δια να τους προφυλάξω από την μεγάλην ευθύνην, που θα είχαν ενώπιον του Θεού, αν εκαταλάβαιναν και περιφρονούσαν τας θείας αληθείας) τους διδάσκω με παραβολάς, ώστε, ενώ βλέπουν να μη ημπορούν να εισχωρήσουν εις το βαθύτερον νόημα, και ενώ ακούουν να μη ημπορούν να εννοήσουν την αλήθειαν. Το νόημα δε της παραβολής αυτής είναι το εξής: ο σπόρος συμβολίζει τον λόγον του Θεού. Εκείνοι δε που ομοιάζουν προς το έδαφος κοντά εις τον δρόμον, είναι όσοι ήκουσαν και δεν επρόσεξαν τον λόγον του Θεού. Έπειτα έρχεται ο διάβολος και παίρνει τον λόγον από την καρδίαν των, δια να μη πιστεύσουν και σωθούν. Εκείνοι δε που συμβολίζονται με την πετρώδη γην, είναι όσοι όταν ακούσουν δέχονται με χαράν τον λόγον του Θεού, δεν έχουν όμως βαθειές τις ρίζες εις την καρδιά των και δι' αυτό ολίγον καιρόν πιστεύουν και εις εποχήν πειρασμού απομακρύνονται από την πίστιν. Το δε μέρος του σπόρου, που έπεσε εις τα αγκάθια, συμβολίζει εκείνους οι οποίοι, όταν ήκουσαν τον λόγον του Θεού, τον εδέχθησαν και επροσπάθησαν να τον τηρήσουν με κάποιαν προθυμίαν, αλλά πνίγονται από αγωνιώδεις φροντίδας δια την απόκτησιν πλούτου και από τας υλιστικάς απολαύσεις της ζωής αυτής, και έτσι δεν προχωρούν μέχρι τέλους, ώστε να έχουν καλούς και μονίμους καρπούς. Το δε μέρος του σπόρου, που εσπάρθηκε εις την εύφορον γην, συμβολίζει τους καλοπροαιρέτους ανθρώπους, οι οποίοι με καλήν και αγαθήν καρδίαν, αφού ήκουσαν τον λόγον του Θεού, τον κρατούν με προσοχήν και ευλάβειαν μέσα των και έχουν ως καρπούς τα έργα της αρετής μαζή με την υπομονήν, την οποίαν θα δεικνύουν εις τας διαφόρους θλίψεις και περιπετείας.

Μετάφραση: Ι.Θ. Κολιτσάρα

β) Η καθολική κρίση

Καθώς ήδη είπαμε της γενικής κρίσεως θα προηγηθεί η ανάσταση των νεκρών, η αλλαγή του σώματος των τότε ζώντων και θα ακολουθήσει η συντέλεια του παρόντος κόσμου και η διαίρεση των ανθρώπων σε κληρονόμους της αιωνίου δόξης και σε μετόχους της αιωνίου κολάσεως. Πιθανόν τα συμβάντα αυτά να είναι ομόχρονα γεγονότα. Ήδη ετονίσαμε ότι η ανάσταση των νεκρών θα είναι δημιουργική πράξη της θείας μεγαλειότητος και δυνάμεως, η οποία θα καταλύει το βασίλειο του θανάτου και οι αναστημένοι νεκροί και οι τότε ζώντες θα σταθούν προ του θείου κριτηρίου. Όπως ο Θεός εδημιούργησε τα πάντα από το μηδέν, έτσι με την ίδια δημιουργική του δύναμη θα επαναφέρει τα τεθνεώτα σώματα των ανθρώπων στην πρώτη τους κατάσταση και μορφή. Ας σημειωθεί ότι η ανάσταση των νεκρών ως δόγμα, είναι μια από τις σημαντικότερες κατά τη συντέλεια του κόσμου πράξεις, χωρίς δε αυτή καταρρέει το οικοδόμημα της χριστιανικής πίστεως. Ο Κύριλλος Ιεροσολύμων τονίζει: *«εγείρεται μεν ουν τούτο το σώμα, αλλά ου μένει τοιούτον, αλλά μένει αιώνιον».*

Η γενική κρίση θα διεξαχθεί από τον Ιησού Χριστό, κριτήριο δε και γνώμων της κρίσεως αυτής θα είναι, όπως έχομε ήδη αναφέρει, τα έργα του καθενός από μας, δηλαδή, η με την αγάπη εκδηλουμένη πίστη των ανθρώπων. Η απόφαση του Κριτού θα είναι δια μεν τους δικαίους η αιώνιος ζωή, δια δε τους αμαρτωλούς η αιώνιος κόλαση, θα υπάρχουν δε διαφορετικές βαθμίδες και στις δύο καταστάσεις, όπως υπάρχουν τώρα στη μέση κατάσταση των ψυχών. Κατά το Χρυσόστομο *«οι αμαρτωλοί δικαίως κολάζονται, κακείνοι (οι δίκαιοι) στεφανούνται κατά χάριν καν γαρ μύρια ώσι πεποιηκότες, χάριτός εστιν η φιλοτιμία».*

Ο χαρακτήρ και των δύο καταστάσεων, τόσον των δικαίων όσον και των αμαρτωλών, θα μπορούσε να προσδιορισθεί ως πνευματικώς και πέραν των ανθρωπίνων αισθήσεων, η δε αιωνιότης αυτών θα είναι το κατ' εξοχήν ιδιάζον και αμετάβλητο χαρακτηριστικό τους.

γ) Η συντέλεια του κόσμου. Οι καινοί ουρανοί και η καινή γη

«Καινούς δε ουρανούς και γην καινήν κατά το επάγγελμα αυτού προσδοκώμεν, εν οις δικαιοσύνη κατοικεί» (Β' Πετρ. γ' 13). Με την τελική κρίση συνδέεται και η συντέλεια του κόσμου, κατά την οποία δεν θα καταστραφεί ή αφανιστεί ο κόσμος, αλλά θα αλλαγεί, θα πάρει νέα σύσταση και μορφή. Όπως θα είναι φυσικό τότε θα εξαφανισθεί και θα εκλείψει το κακό και τα όργανα αυτού και η αμαρτία, και θα καταργηθεί ο θάνατος, η δε φύση όλη θα ελευθερωθεί και θα ανακαινισθεί.

Η συντέλεια του κόσμου θα είναι μια παλιγγενεσία του κόσμου. Το Πνεύμα του Θεού εδήλωσε ότι **«ιδού καινά ποιώ τα πάντα»** (Αποκ. κα' 5). Κατά τον ιερό Χρυσόστομο ο κόσμος *«επί το κρείττον μετασχηματισθήσεται... πάντα εκποδών γίνεται τα της φθοράς, της αφθάρτου δόξης κρατούσης, πανταχού».* Η κτίση όλη *«ελευθερωθήσεται από της δουλείας της φθοράς εις την ελευθερίαν της δόξης των τέκνων του Θεού»* (Ρωμ. η' 21). Ο απόστολος Παύλος μας λέγει ότι τότε ο Κύριος θα έχει ολοκληρώσει το έργο που του ανετέθη. **«Είτα το τέλος, όταν παραδώ την βασιλείαν τω Θεώ και Πατρί, όταν καταργήση πάσαν αρχήν και πάσαν εξουσίαν και δύναμιν... όταν δε υποταγή αυτώ τα πάντα, τότε και αυτός ο Υιός υποταγήσεται τω υποτάξαντι αυτώ τα πάντα, ίνα η ο Θεός τα πάντα εν πάσιν»** (Α' Κορ. ιε' 24-28). Κατ' αυτόν τον τρόπο θα προέλθει νέος δεδοξασμένος κόσμος, στον οποίο θα έχει αποκατασταθεί η δια της προπατορικής αμαρτίας διασαλευθείσα και ανατραπείσα κοσμική τάξη και αρμονία.

Ο «τόπος» και η κατάσταση της μακαριότητος και οδύνης δεν είναι προσιτά στην ανθρώπινη διάνοια μέχρις ότου παρέλθει η φθαρτή του κόσμου κατάσταση. Οι εκφράσεις της Αγίας Γραφής, **«αμάραντος της δόξης στέφανος»** (Α' Πέτρ. ε' 4) ή **«πυρ εξώτερον»** κ.λ.π., ως εικονικές που είναι, μας τονίζουν το ανείπωτο μεγαλείο της θείας δόξης και της μακαριότητος των δικαίων, ως επίσης το ανέκφραστο μέγεθος της οδύνης και θλίψεως των αμαρτωλών. Κατά

Συνέχεια στην σελ 66

ORTHODOX CHRISTIAN FAITH

Suggestions? Comments? Please e-mail us at **orthodoxchristianfaith @ yahoo.ca**

A School Prayer for Our Precious Youth

By Archimandrite Nektarios Serfes

All of us have heard the news of our schools and recent gunfire. It is now vital that we call for much more dialog and serious discussion on how we can find the answers to these problems. Our earnest prayer is that the violence of the children with our schools in America will cease, and speedily!

We know for certain that a good, God-loving upbringing, based on Christian principles, is vitally important, but it is strange that we seldom hear about such principles as providing an answer to many questions as to why this dreadful violence of the killings of the youth within our schools goes onward, including even the principles of the school?

What kind of spiritual environment have we created? We must ask ourselves this hard question, and we must look at the failings, or sins, which may have led to these sad hours!

The Holy Orthodox Church is one body, but what role are we, its members, playing in the life of the world that surrounds us? **Are we responding with silence to the cries of the children and youth of our beloved country?**

It is also vitally important to ask the question, form a pastoral viewpoint, how often we are going to Church? The young should join their parents, and the parents join their children, in going to Church frequently, and often as the church calls us to humbly pray. **Every young person should go to Church and allow Christ our Lord to be a part of their lives.** The lives of the saints and the martyrs of the Church also, are spiritual guides to follow.

The first church is in the home - what the holy Apostle Paul calls *"kat-eikon-ekklesia"* - that is the first, the nearest church to us. We must ask do we really provide spiritual nourishment not only to our families who are Orthodox Christians, but also provide an example to all young people. Christ is the answer and, I confidently say, the only answer to these questions. Now we have the true meaning of life in Christ our Lord and true God! The world around us answers the question*: "What is the meaning of life?"* with *"Nothing"*. **As members of the Church we answer the question with - *"Christ!"***

We, as Orthodox parish priests, should be able to give guidelines to young people, who need to fully realize that every individual being on this earth is indeed precious to Our Lord God. All of us can play a role in caring for the needs of the youth we are entrusted to on a daily basis. **Nothing is ever so important for us all then to pray for the precious children and the youth.** Pray that we begin as well to have respect and honor as well as love for the youth and children who truly need us now. **May our God protect and bless your beloved children and youth!**

A School Prayer for the Precious Youth

Almighty and Gracious God, our youth cry out to You as Your children, and we humbly turn to you in prayer, that we may not sin towards our brothers or sisters, and bring inner wrath with our souls by provoking either hatred, or mistrust towards one another.

We seek the guidance of Your Commandments, harmony with our families and our friends.

O All-merciful Lord, Who loves us all, help us, and guide us to truly give and receive compassion, and deliver us from the evils that may tempt us!

Grant us Your inner peace and watch over us, and our school, guiding us always with Your Right Hand and protecting us under the shelter of Your Holy Spirit.

Enlighten us as we pray to You in the illuminating light of the Holy Gospel.

Warm our hearts with Your grace that we must humbly glorify Your Holy Name, of the Father, and the Son, and the Holy Spirit, now and ever, and unto the ages of ages. Amen.

Let us all indeed pray for the youth and with the youth.

God love and bless you!

St. Luke the Evangelist *Commemorated October 18*

The awesome figure of St. Luke looms larger and larger out of both the New Testament and the pages of documented human history so that 2000 years after his death his image has no less been diminished by time than that of the Nazarene, Jesus Christ, whom he so nobly served. His fellow apostle St. Paul called him the ***'glorious physician,'*** but that was only one of the many talents which this magnificent man applied in a service to God. He was a man of such monumental proportion as to make him appear incredible. His many gifts were spiced with unswerving loyalty, prolific creativity, and matchless perfection. Hailing from the ancient city of Antioch, Syria, Luke was a Roman whose early conversion to Christianity is evidenced by his membership in the Christian community of Antioch, prior to his emergence as an apostle, after meeting Paul. He had by that time developed a remarkable command of the Greek language and employed its idiomatic expressiveness in his beautiful narrative form of recording history. **He became the Church's most articulate historian and wrote with such sensitivity and clarity that his Gospel in the New Testament has been rightfully called the most beautiful book ever written.**

Luke, a physician whose skills healed many of his suffering comrades, joined St. Paul on his second missionary journey, as recounted in the Acts of the Apostles. Their odyssey began in Troas, about 50 A.D., and took them to Philippi, Rome, Caesarea, and ultimately to the Holy Land of Jerusalem. His prominence as a physician obscured his skills as an eloquent orator in the cause of Christ, but he was later to display a considerable talent as an artist whose icon of the Virgin Mary he gave to the Mother of God herself and which is now the prized possession of the Patriarchate of Constantinople. **Although his skill as a physician and his talent as an artist may have by themselves given St. Luke a small place in history, it was his consummate gift as a writer that made him one of the greatest figures in all Christendom.** Luke's contribution to the cause of Jesus Christ are beyond all measure, and his early influence on the Christian scene has enabled the Christian Church to rise to its ever increasing influence in human experience. **One has only to read the Book of Acts, and his Gospel as well, to realize the stature of this most holy man**; however, it is reserved to the privileged few who can comprehend classical Greek that the sheer beauty of his language can be appreciated.

The praises of Luke as a writer may seem excessive, particularly since he is one of many authors represented in the New Testament, chief among whom are St. Matthew *(the man)*, St. Mark *(the lion)*, and St. John *(the eagle)*. Among these, the fourth, St. Luke, suffers in comparison with the title "St. Luke" *(the calf)*. **But out of the twenty-seven books comprising the New Testament, none shines with the brilliance of those composed by St. Luke.** He is considered to have excelled beyond the others in expressiveness, historical method, sensitivity of narrative, and idiomatic phrasing.

The patron saint of physicians and artists, St. Luke is surrounded by many legends and traditions that have not withstood the test of time. The discounted accounts of his martyrdom must now give way to the actual facts of his life. It is known that he remained a bachelor all of his life, devoting himself to the utmost degree to the cause of Christ. **When advancing years curbed his campaigning, he withdrew to write his memorable accounts and died in Thebes at the age of *eighty-four*.**

An appraisal of the contributions to Christianity by St. Luke cannot be measured by the number of words he wrote, the miles he traveled in missionary journeys, or the number of years he spent in exclusive dedication to the service of Jesus Christ. **St. Luke, like so many who have given so much to all of us, is not to be appraised, only to be honored.**

Source: *http://home.it.net.au/~jgrapsas/pages/main.htm*

How to strengthen One's faith

To strengthen our faith, we must **live spiritually**. This includes regular reading of the Holy Scripture, meditation about God and the purpose of our life, fasting and prayer. When praying, one must make an effort to concentrate on the meaning of the words and **feel** the presence of God. **It is also important to repent sincerely for one's sins, go to Confession and take Communion on a regular basis.** Finally, one must try to live not for oneself alone but for the good of one's neighbor and one's church. **The heart of one who loves is warmed by the grace of the Holy Spirit.** Of course, in trying to lead a Christian life one cannot avoid battles, trials and difficulties. At times it may seem that the whole world is armed against us. **These are unwanted but precious periods in which we are given the opportunity to grow spiritually and become better Christians.**

In striving to strengthen our faith, let us always remember that ultimately faith is a **gift** of the Holy Spirit. The Apostle Paul testified to this: ***"The fruit of the Spirit is: joy, love, peace, long-suffering, gentleness, kindness, faith"*** (Gal. 5:22). Let us, therefore, ask God for **faith**, that great spiritual treasure. As Jesus Christ has promised: ***"Ask, and it shall be given unto you; seek and you shall find; knock and it shall be opened unto you"*** (Matt. 7:7). And as faith grows, it will bring with it peace of mind, joy, and a foretaste of final triumph over all evil. "**This is the victory that has overcome the world — our faith**" (1 John 5:4).

Source: *http://www.fatheralexander.org/booklets/english/faith.htm*

GREECE SUCCESSFUL IN EURO 2008 QUALIFYING

Reigning champs Greece have gotten their EURO 2008 qualifying campaign off to a winning start as they defeated Moldova in the first game and then came through with a scrappy 1-0 victory at Athens' Karaiskaki Stadium last Saturday against Norway. This was followed with a huge win against Bosnia-Herzegovina in Zeneca for Greece's 3rd qualifying game in Group C. This finally gave Otto Rehhagel's side an unfamiliar victory 4-0 - their previous four EURO 2004 qualifiers and all their knockout games in Portugal finished 1-0. Greece finished a disappointing fourth in their FIFA World Cup qualification group after opening with a loss in Albania and was determined not to repeat that as they have been attacking from start.

Meanwhile, Greek captain Theodoros Zagorakis, who led his team to European Championship victory in 2004, has decided to call it a day. The 34-year-old EURO 2004 Player of the Tournament, who has a record 118 caps for his country, including 66 as captain, has repeatedly hinted he was ready to end his 12-year career with the national team. "For me this cycle will now come to an end," a visibly moved Zagorakis told reporters. "You cannot hold two melons under one arm and I feel I cannot give everything I want to the national team," he said referring to his double duties as national team and PAOK Thessalonica captain. "There are things you want to give but you just cannot," said Zagorakis, who is hugely popular in Greece. Zagorakis, who started his international career only three months after Greece's dismal showing at the 1994 World Cup, enjoyed his biggest triumph when he captained his country to the biggest upset in soccer history in Portugal two years ago. *(ERT)*

SOUTH AFRICA 2010 WORLD CUP

South Africa will start building five new stadiums in January for the 2010 football World Cup, organizers told a news conference in Johannesburg. In addition, another four existing stadiums would be used for the first World Cup to be staged in Africa with one being extensively refurbished. Organizers had originally told parliament in July that stadium construction would start this month. The cost to build and renovate the stadia, is already more than three times the initial estimate made in 2004 when the country won its bid. There has been widespread government criticism at the increasing costs and questions over what will happen to the new stadiums after the Cup. At the moment the country's domestic league struggles to fill small stadiums during weekend matches. Other major concerns are the country's high crime rate and inadequate public transport. The government says it will strengthen measures to contain crime but latest police crime data for 2005 show no sign that the authorities are getting on top of the situation. A high-speed rail service for the Johannesburg area was approved last week but critics doubt it will be ready in time. *(AP)*

BIRD'S NEST TAKING SHAPE

A major step in the construction of the showpiece stadium for the 2008 Olympics was taken this month when the interlocking steel superstructure that gives the arena its "Bird's Nest" shape was freed of its supports. To mark the occasion, reporters were allowed their first glimpse inside the National Stadium, where in less than two year's time the world's finest athletes will compete to write their names into Olympic history. The concrete terraces that will house 91,000 spectators for the athletics, opening and closing ceremonies and soccer final in 2008 are already taking shape under what is still a dull, grubby metal shroud. Some of the several thousand laborers working on the project had already started to lower rusting supports down onto the dirt floor inside the arena, roughly where the finish line of the running track will be. The $3,000,000 stadium is scheduled for completion in late 2007. Beijing is constructing or renovating 31 venues for the Games and has embarked on a $60 billion upgrade of the city's infrastructure. Officials told a recent news conference that construction was well underway on 26 of the venues and the main structures of most were likely to be finished by the end of the year. *(Reuters)*

TURKISH GRAND PRIX FINED $5 MILLION OVER CYPRUS INCEDENT

Turkish Grand Prix organizers have been fined a record $5 million US for a controversial podium ceremony at last month's race, Formula One's governing body said. A spokesman confirmed it was the biggest fine in motor racing history, eclipsing the $1 million meted out to then-champions Ferrari, Michael Schumacher and Rubens Barrichello after the Austrian Grand Prix debacle of 2002. The furor erupted after Turkish Cypriot leader Mehmet Ali Talat, who was introduced to millions of viewers around the world as the 'President of the Turkish Republic of Northern Cyprus', presented the winner's trophy to Ferrari's Brazilian Felipe Massa at the race in Istanbul. The sanction, handed down at an extraordinary meeting of the International Automobile Federation (FIA)'s World Motor Sport Council in Paris, will hit organizers heavily in the pocket but at least removed the threat of the race being stripped from next year's calendar.

The Turkish Sports Authority and the organizers of the Turkish Grand Prix were charged with breaking the FIA statutes, the international sporting code and F1 regulations. Cyprus has been split since 1974, when Turkish troops invaded the northern part of the Mediterranean island after a brief, Greek-inspired coup. Only Turkey recognizes the north. FIA, representing 213 national motoring organizations from 125 countries, was concerned that Talat's involvement may have compromised its political neutrality. The Istanbul Park circuit has been highly praised by drivers and teams after two races there, with some likening it to Belgium's classic Spa track, and they will be relieved to see it remain on the calendar. Meanwhile, South Korea has been awarded an F1 race for the first time, in 2010. A new circuit will be built and officials are saying that the Grand Prix is being brought to one of the world's leading car exporting countries. *(CP)*

SCHUMACHER'S DREAM OVER

Michael Schumacher recognized last Sunday that his dream of retiring from Formula One with an eighth championship was over. The Ferrari great effectively conceded defeat after an engine failure while leading the penultimate race of his extraordinary career put paid to the hopes that had flowered only the day before. "To be honest, I don't think there's any chance left for the championship," he said as Renault title rival Fernando Alonso celebrated a surprise Japanese Grand Prix victory in front of a 161,000-strong crowd. Ferrari had started with both cars on the front row but finished licking their wounds. Reigning champion Alonso now has a 10-point advantage going into the season-ender in Brazil on October 22. Schumacher can only beat him now if he wins at Interlagos and Alonso suffers a similar nightmare. He said, however, that he would not wish such misfortune on a rival and preferred instead to focus on a constructors' championship that Renault lead by nine points. Schumacher can still hold his head up high after a remarkable comeback, winning five of the seven races before Suzuka to regain the lead in the championship after being 25 points adrift of Alonso in June. He could still take a 92nd win in Brazil, thereby equaling the combined tally of the two men immediately behind him on the all-time winners' list - France's Alain Prost (51) and Brazilian Ayrton Senna (41). With Ferrari he won five drivers titles in a row and six constructors' championships. *(CW)*

WHO'S COUNTING ANYWAY?

$600,000,000 – The amount the BC government promised that the 2010 Olympics in Vancouver would cost taxpayers.

$2,500,000,000 – The cost to date the 2010 Winter Games, that will still climb higher according to a report by BC's auditor general.

432,000 – The number of runners that finished marathons in 2005, making the sport more popular than ever.

50 - The number of marathons in 50 days through all 50 US states that Greek American ultramarathoner Dean Karnazes is currently running in. **2110 –** The total number of kilometers Dean Karnazes, whose parents are both from Tripoli, where Pheidippides was from, will run following his trek through the US, starting in St. Charles Missouri and ending in New York City. **62 –** The percentage that people with active early or late adulthoods that are less likely

Continued on page 76

Nikon
NEO Nikon V
Κρατά τη διαστρέβλωση έξω και τον καθορισμό μέσα
Ο πρώτος παγκόσμιος προοδευτικός φακός (progressive lens) με την ιδιόκτητη τεχνολογία φίλτρων παρέκκλισης (Aberration Filter™)
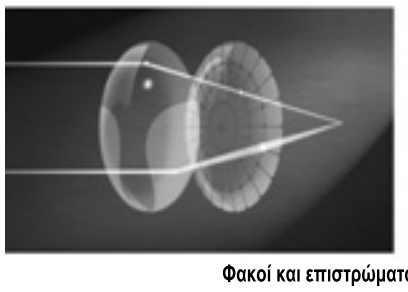
Τι Σημαίνει αυτό για Σας;
- Μιά καθαρότερη, αιχμηρότερη εικόνα πέρα από ολόκληρο τον φακό
- Σχεδόν, ουδεμία διαστρέβλωση
- Ενα σημαντικά ευρύτερο πεδίο ορατότητας
- Μεγαλύτερη οπτική άνεση και προσαρμοστικότητα
- Έναν υπερβολικά ελαφρύ και λεπτό φακό
- Διαθέσιμοι με τα διάσημα επιστρώματα φακών της Nikon (HCC και HCCICE) για μιά ανώτερη ποιότητα συσκευασίας φακών
Φακοί και επιστρώματα της Nikon διατίθενται από τον οπτικό σας
Δημήτρης Αδαμόπουλος
Πρόεδρος και CEO
Nikon Optical Canada Inc.
LEADING EDGE TECHNOLOGY - PROPRIETARY DESIGN - SPECTACULAR ADVANCE IN PERFORMANCE
www.Nikonlenswear.ca

Prillo

Festival de Ventes d'automne

LOUIS PHILIPPE COGNAC

GRATUIT

MATELAS et SOMMIER POUR GRAND LIT FREE QUEEN SIZE MATTRESS & BOXSPRING

Regency

Ensemble complet COMPLETE SET

2399$ COMPTANT /CASH DEAL

Ensemble de chambre à coucher complet en CERISIER : bureau, miroir, lit complet Grand Format , 2 tables de nuit et commode / COMPLETE CHERRY BEDROOM SET

INCLUDES : DRESSER, MIRROR, CHEST, 2 NIGHT STANDS AND COMPLETE QUEEN SIZE BED

VICTORIAN CHERRY

Ensemble de chambre à coucher complet de 5 pièces : bureau, miroir, lit complet Grand Format et table de nuit 1899$

5 PIECE BEDROOM SET: DRESSER, MIRROR, COMPLETE QUEEN SIZE BED AND NIGHT STAND COMPTANT /CASH DEAL

Ensemble de mobilier pour chambre d'enfant CHILD'S BEDROOM SET

COMPTANT /CASH DEAL

Commode CHEST 409$

Miroir MIRROR 229$

Bureau DESK 579$

Bureau DESK 434$

Huche HUTCH 286$

Chaise CHAIR 295$

Semainier 547$

DIANA

Lit baldaquin CANOPY BED 599$

Disponible en fini blanc antique ou en cerisier

AVAILABLE IN ANTIQUE WHITE OR CHERRY FINISH

Lit traineau SLEIGH BED 599$

Étagère BOOKCASE 546$

3 MAGASINS POUR MIEUX VOUS SERVIR • STATIONNEMENT GRATUIT

Prillo

Salle d'exposition Prillo Ouest
15757, boul.Gouin Ouest
Pierrefonds
(Entre St-Jean & St-Charles)
514-620-1890

Salle d'exposition Prillo Est
6025 Jean Talon Est
St.Léonard
(Entre Lacordaire & Langelier)
(514) 259-1890

Centre de Liquidation Prillo
501, boul. Harwood
Vaudreuil-Dorion
Autoroute 20 ouest, sortie Dorion
(450) 455-9299

Heures d'ouverture :
Lun. à mer. 10h - 18h
Jeu./ven. 10h - 21h
Sam./dim 10h - 17h

LIVRAISON GRATUITE

Ces prix sont PAYABLE COMPTANT - SANS FINANCEMENT Les photos sont à titre d'illustration seulement Les taxes sont en sus

ENCAN DIRECT
H auto GREGOIRE

Dodge GrCaravan 2006 STOW 'N GO
Manufacturers warranty
Many in inventory
~~$24375~~ 16900$ MSRP
• Automatic, • CD • A/C • Fully equipped

Hundreds of new ARRIVALS 2005-2006 models

Chevrolet Uplander 2005 ~~$29140~~ MSRP $15950
Toyota Camry 2005 ~~$26150~~ MSRP $17995
Chrysler Sebring 2006 ~~$27775~~ MSRP $14995
Hyundai Sonata 2006 ~~$24640~~ MSRP $18390

Largest inventory in Canada

Always the best price!
Chevrolet Cavalier 2002
Average consumption 7 litres / 100km
$4995

Always the best price!
Pontiac Sunfire 2002
Great first car
$5995

Always the best price!
Chevrolet Venture 2003
Automatic, CD, A/C, Fuly equiped
$7990

Always the best price!
Mazda Protege 5 2002
Automatic, CD, fully equipped
$9450

Illustrations may differ. Add $399 to retail price. MSRP = Manufacturers suggested retail price.

You get more for your money

Always the best price!
Audi A4 Quattro 2003
Triptronic, leather, 6CD, sunroof, heated seats,
$23998 Just for you

Always the best price!
BMW 745i 4.4L 2002
Automatic, leather, sunroof, heated seats
$43900 Chic and comfortable

Always the best price!
BMW X5 2003
Automatic
$30900 Comfortable and pratical

Always the best price!
Cadillac SRX 2005
TripTronic, leather, 4X4, 6 cd, OnStar, Parck Tronic
$32990 A gem!

Always the best price!
Jaquar X-Type 3.0 2002
Automatic
$19900 Drive first class

Always the best price!
Mercedes-Benz ML320 2003
TripTronic, leather, 4X4, sunroof, heated seats,
$26988 Sport utility

*Charger + battery not included.

SATISFACTION GARANTEED 30 days... or exchange permitted within conditions in store

BMW 3251 2006 $39990
Mercedes Benz C230 2003 $19988

H GREGOIRE Prestige

Alexandre Tagliani spokesperson
Jacques Duval spokesperson
Michelle Therrien spokesperson

The only showroom where you will find every make of high end vehicles. Car enthusiasts will be delighted.

St-Eustache • Laval
Carignan • Trois-Rivières
1-877-782-4277
www.hgregoire.com

ENCORE PRODUCTIONS
IN ASSOCIATION WITH
ANT1
PRESENTS

ALKISTIS PROTOPSALTI
CHRISTINA ARGYRI
&
GEORGE KARADIMOS

NOVEMBER 7th - 7:30 p.m.
info: 514.865.5945

Théâtre Maisonneuve Place des Arts
514 842.2112 1 866 842.2112
www.pda.qc.ca Admission Outlets 514 790.1245

MARCHE 4 CORNERS

ΣΤΑΥΡΟΣ

Οι τιμές ισχύουν από ΠΑΡΑΣΚΕΥΗ 13 Οκτωβρίου μέχρι ΠΕΜΠΤΗ 19 Οκτωβρίου 2006

921 St-Roch (στην καρδιά του Πάρκ Εξτένσιον)

514 904-2108

Λάδι Vegetable Oil Krinos 3L — 3.99ea

Κεφαλοτύρι Kristalli Ηπείρου — 8.99lb

Σπανάκι φρέσκο Κεμπέκ (ματσάκι) — 99¢ea

Μήλα Κεμπέκ — 19¢lb

Γαλοπούλα καπνιστή — 4.99lb

Φέτα Petros 2kg — 17.99ea

Σταφύλι κόκκινο χωρίς κουκούτσια — 99¢lb

Πορτοκάλια Navel Sz 88 Ν. Αφρικής — 3/1$

Πιπεριές πράσινες — 89¢lb

Πατάτες Κεμπέκ 10lb — 1.19ea

Μυτζήθρα ανάλατη — 4.99lb

Beef Σαλάμι — 2.99lb

Διαθέτουμε λαψάνες και κολοκύθες

Ζητείται ταμίας (cashier), πρέπει να μιλάει Ελληνικά

yak®

6¢ το λεπτό Ελλάδα

3.5¢ a minute Canada & USA

Υπογράψτε μαζί μας σήμερα!
Τηλεφωνείστε: 1-800-490-7235
Επισκεφθείτε μας στο: www.yak.ca

NEO yakLongDistance™

Μπείτε στο πρόγραμμα yakLongDistance σήμερα και όλα τα υπεραστικά σας τηλεφωνήματα θα χρεώνονται από την yak στις χαμηλότερες μας τιμές!

yakCell®

Γράψτε τα κινητά σας τηλέφωνα στο πρόγραμμα yakCell για να εξασφαλίσετε και από τα κινητά σας τηλέφωνα τις ίδιες χαμηλές υπεραστικές τιμές!

yakCallingCard™

Παραγγείλετε σήμερα την κάρτα yakCallingCard και χρησιμοποιείστε την για να εξοικονομείτε σε κάθε υπεραστικό σας τηλεφώνημα που κάνετε από τον Καναδά και τις ΗΠΑ!

- ✓ Με τις χαμηλότερες τιμές yak στα υπεραστικά
- ✓ Χωρίς κρυφές χρεώσεις
- ✓ Χωρίς χρέωση στο network
- ✓ Χωρίς minimums χρεώσεις
- ✓ Δωρεάν e-billing ($1.95 ταχυδρομική μηνιαία χρέωση)
- ✓ Πάντοτε υψηλής ποιότητας σύνδεση
- ✓ Οι τιμές ισχύουν 24/7/365

Αυστραλία	6¢	Γερμανία	5¢
Κύπρος	15¢	Ιταλία	5¢
Γαλλία	5¢	Μεγάλη Βρετανία	5¢

Rates are effective 14-Jul-06 and subject to change without notice. Calls to cellular phones in some international destinations or special country code terminations (institutions such as army bases, universities, hospitals, banks & government offices) may be billed at a higher rate. Yak Long Distance applies to wire lines PIC'ed to Yak and is available in Canada only. Yak Cell service is currently available in most major cities in Canada only. Yak Calling Card local access numbers are available in most major cities in Canada only. A surcharge applies for calls made from other locations. Additional restrictions may apply. Please visit www.yak.ca for further information.

NASDAQ: YAKC

Ανοιγμα των λιμανιών ζήτησε η Μέρκελ από τον αδιάλλακτο Ερντογάν

ΑΠΕ Αγκυρα Την ανάγκη να εφαρμοστεί πλήρως το πρόσθετο πρωτόκολλο ΕΕ - Τουρκίας και να ανοίξουν τα τουρκικά λιμάνια στα κυπριακά πλοία επισήμανε η Ανγκελα Μέρκελ, τονίζοντας ότι αυτό αποτελεί αναγκαία συνθήκη προκειμένου να υπάρξει συνέχεια στις ενταξιακές διαπραγματεύσεις της Τουρκίας με την Ένωση.

Σε κοινή συνέντευξη Τύπου που παραχώρησε στην Αγκυρα με τον Τούρκο πρωθυπουργό Ρετζέπ Ταγίπ Ερντογάν, η Γερμανίδα καγκελάριος δήλωσε πως «θέματα, όπως η ενταξιακή πορεία της Τουρκίας, το πρόσθετο πρωτόκολλο ΕΕ-Τουρκίας, οι μεταρρυθμίσεις στην Τουρκία είναι θέματα που θα συζητήσουμε με την τουρκική ηγεσία». Τόνισε πως στην πρώτη συνάντηση συζητήθηκαν κυρίως τα διμερή θέματα.

Ερωτηθείσα από Τούρκους δημοσιογράφους γιατί δεν αίρεται ο λεγόμενος οικονομικός αποκλεισμός των Τουρκοκυπρίων με την έναρξη του απ' ευθείας εμπορίου της ΕΕ με τους Τουρκοκύπριος η κ Μέρκελ απάντησε πως «για εμάς πρέπει να εφαρμοστεί το πρωτόκολλο».

Αναφερόμενη στην πρωτοβουλία της φινλανδικής προεδρίας, η κ. Μέρκελ είπε: «Βλέπω πως και η τουρκική πλευρά προσεγγίζει θετικά την πρωτοβουλία» και υπογράμμισε μάλιστα ότι «πλησιάζουμε προς την επίλυση του προβλήματος αυτού». Χαρακτήρισε δε, «προϋπόθεση» το θέμα της εφαρμογής του πρωτοκόλλου.

Από την πλευρά του, ο Ρετζέπ Ταγίπ Ερντογάν υποστήριξε πως «δεν είναι δίκαιο να ζητείται κάτι από μας, προτού αρθεί ο αποκλεισμός των Τουρκοκυπρίων».

Ως προς το πρωτόκολλο, ο κ. Ερντογάν ξεκαθάρισε πως «αν δεν αρθεί ο αποκλεισμός των Τουρκοκυπρίων, εμείς δεν βλέπουμε ζεστά το θέμα των λιμανιών και των αεροδρομίων». Είπε επίσης ότι το θέμα αυτό θα το συζητήσει με τη κ. Μέρκελ κατά τη συνάντηση που θα έχουν στην Κωνσταντινούπολη.

Η κ. Μέρκελ υπογράμμισε τη θετική πορεία των οικονομικών σχέσεων μεταξύ των δύο χωρών, γεγονός στο οποίο αναφέρθηκε και ο κ. Ερντογάν, υπογραμμίζοντας ότι «ο όγκος του εμπορίου μεταξύ της Γερμανίας και της Τουρκίας ανέρχεται στα 23 δισ. δολάρια».

Η Ανγκελα Μέρκελ θα συναντηθεί την Παρασκευή στην Κωνσταντινούπολη και με τον Οικουμενικό Πατριάρχη Βαρθολομαίο.

Ντ.Μπακογιάννη: Αναρωτούνται οι Ευρωπαίοι...

Οι Ευρωπαίοι είναι διχασμένοι γύρω από την πιθανότητα ένταξης της Τουρκίας στην Ευρωπαϊκή Ένωση, παρατήρησε η υπουργός Εξωτερικών Ντόρα Μπακογιάννη μιλώντας την Πέμπτη σε δείπνο προς τιμή των συμμετεχόντων στη 14η σύνοδο της Ένωσης Ευρωπαϊκών Επιμελητηρίων.

Η Ντόρα Μπακογιάννη είπε πως οι Ευρωπαίοι «αναρωτιούνται εάν η Ευρώπη έχει πράγματι την δυνατότητα να απορροφήσει μια χώρα 75.000.000 κατοίκων, αν αυτό θα ξεπερνά τα γεωγραφικά όρια της Ευρώπης και αν η ένταξη 75.000.000 μουσουλμάνων θα αλλάξει τον κοινωνικό και πάνω απ' όλα τον πολιτιστικό ιστό της».

Η υπουργός πρόσθεσε πως δεν γνωρίζει ποια θα είναι η έκβαση της πολιτικής συζήτησης για τον μελλοντικό χαρακτήρα της ΕΕ και τόνισε: «Ελπίζω ότι παρά τις διαφορές, τελικά θα πετύχουμε μια σύνθεση απόψεων για ένα νέο θεσμικό πλαίσιο, το οποίο θα καταστήσει την Ένωση πιο δημοκρατική και πιο αποτελεσματική».

Καταλήγοντας, τόνισε πως η κυβέρνηση εξακολουθεί να υποστηρίζει μια ισχυρή ενοποιημένη Ευρώπη και πρόσθεσε ότι η Ελλάδα είναι αποφασισμένη να προχωρήσει στη μέγιστη ευρωπαϊκή ολοκλήρωση με όλες τις χώρες που θέλουν να προχωρήσουν προς τα εμπρός.

Μπαρόζο: Ένα ξαφνικό «όχι» στην Τουρκία θα δώσει εντύπωση ισλαμοφοβίας

Associated Press Παρίσι Μία ξαφνική άρνηση στην αποδοχή της τουρκικής ένταξης θα δώσει την εντύπωση μίας Ευρώπης εχθρικής προς το Ισλάμ, δηλώνει ο πρόεδρος της Κομισιόν Ζοζέ Μπαρόζο απευθυνόμενος στα κράτη-μέλη της Ευρωπαϊκής Ένωσης.

«Ένα ξαφνικό 'όχι' χωρίς αιτιολογία επειδή μπορεί να έχουμε αλλάξει γνώμη θα θεωρηθεί από τον κόσμο ως δείγμα αλαζονείας, ή ακόμα και ισλαμοφοβίας» είπε ο πρόεδρος της Ευρωπαϊκής Επιτροπής.

«Εάν με ρωτήσετε αν μπορεί να γίνει η Τουρκία σήμερα μέλος της ΕΕ, η απάντηση είναι όχι. Όμως σε 15, 20 ή 25 χρόνια, ποιός μπορεί να πει ποιά θα είναι η κατάσταση στην Τουρκία και την Ευρώπη» συνέχισε, όπως μεταδίδει το Reuters.

Τα σχόλια Μπαρόζο, που δημοσιεύονται στη γαλλική εβδομαδιαία επιθεώρηση Le Point, ακολουθούν την προειδοποίηση του κοινοτικού επιτρόπου για τη Διεύρυνση ότι η στάση υπέρ μίας «προνομιακής σχέσης» με την Τουρκία έναντι κανονικής ένταξης θα πλήξει την αξιοπιστία της Ευρωπαϊκής Ένωσης.

Πάντως, προ ημέρων ο πρόεδρος της Κομισιόν είχε καλέσει σε παύση της περαιτέρω διεύρυνσης της ΕΕ μετά την ένταξη της Ρουμανίας και της Βουλγαρίας, επισημαίνοντας ότι θα πρέπει πρώτα να διευθετηθεί το θέμα της «παγωμένης» Συνταγματικής Συνθήκης.

Αλλά και ο ίδιος ο επίτροπος για τη Διεύρυνση, Όλι Ρεν, έχει προειδοποιήσει ότι η Τουρκία πρέπει να δείξει την απαιτούμενη πολιτική βούληση ώστε να μην κινδυνεύσει με «σιδηροδρομική σύγκρουση» στο δρόμο προς την ΕΕ.

Σύμφωνα με τις δημοσκοπήσεις, οι ψηφοφόροι αρκετών δυτικοευρωπαϊκών χωρών, ειδικά της Γερμανίας, της Γαλλίας, της Αυστρίας και της Ολλανδίας, αντιτίθενται σθεναρά στην ένταξη της Τουρκίας στην Ευρωπαϊκή Ένωση.

Αυστηρός, αλλά προσεκτικός στις προειδοποιήσεις του έναντι της Β.Κορέας ο Μπους

AFP Ουάσινγκτον Ιδιαίτερα προσεκτικός εμφανίστηκε ο Αμερικανός πρόεδρος σχετικά με τον χειρισμό των πυρηνικών φιλοδοξιών της Βορείου Κορέας. Ο Μπους κάλεσε τη διεθνή κοινότητα να στείλει σαφές μήνυμα στην Πιονγιάνγκ ότι ο αντίκτυπος από τις κινήσεις της θα είναι σοβαρός.

Στη διάρκεια συνέντευξης Τύπου στο Λευκό Οίκο, ο Μπους χαρακτήρισε την πρόσφατη πυρηνική δοκιμή της Β.Κορέας «απειλή που στρέφεται κατά της παγκόσμιας ειρήνης και σταθερότητας».

Παράλληλα, ξεκαθάρισε ότι οι ΗΠΑ δεν έχουν καμία πρόθεση να επιτεθούν στη χώρα: «Συνεργαζόμαστε με τους συμμάχους μας στην περιοχή και το Συμβούλιο Ασφαλείας των Ηνωμένων Εθνών, ώστε ο αντίκτυπος αυτών των κινήσεων του καθεστώτος της Πιονγιάνγκ να είναι σοβαρός».

Πάντως σημείωσε ότι όλα τα ενδεχόμενα είναι ανοικτά, αλλά πρώτα από όλα το λόγο έχει η διπλωματία.

Από την πλευρά του ο Χαβιέρ Σολάνα ζήτησε να ληφθούν μέτρα κατά της Β.Κορέας, ώστε να εμποδιστεί η πρόσβαση άλλων χωρών στα πυρηνικά.

Αυστηρό μήνυμα έστειλε και ο ΓΓ του ΟΗΕ Κόφι Ανάν. Ο Γενικός Γραμματέας κάλεσε τη χώρα να μην προχωρήσει σε κλιμάκωση, προειδοποιώντας ότι το Συμβούλιο Ασφαλείας «θα απαντήσει με μια φωνή».

Ο Λευκός Οίκος και οι αμερικανικές μυστικές υπηρεσίες αμφιβάλλουν πάντως εάν πράγματι η Βόρειος Κορέα πραγματοποίησε πυρηνική δοκιμή, καθώς δεν αποκλείουν η σεισμική δόνηση που καταγράφηκε τη Δευτέρα στο βόρειο τμήμα της χώρας να προκλήθηκε από την έκρηξη συμβατικών εκρηκτικών και όχι από μια ατομική βόμβα.

Ανάλογες αμφιβολίες διατυπώθηκαν και από τη γαλλική πλευρά, με την υπουργό Αμυνας Μισέλ Αλιό-Μαρί να δηλώνει ότι η πυρηνική δοκιμή της Βορείου Κορέας είτε ήταν μια αποτυχία ή μια μη πυρηνική έκρηξη, με δεδομένη τη σχετικά χαμηλή ένταση της έκρηξης. Προς το παρόν, μόνο η Ρωσία έχει ανακοινώσει ότι, σύμφωνα με τα υπάρχοντα στοιχεία, επιβεβαιώνεται η πυρηνική έκρηξη.

Ωστόσο, η Ιαπωνία δηλώνει αποφασισμένη να τηρήσει σκληρή στάση. Ο νέος πρωθυπουργός Σίνζο Αμπε τάχθηκε υπέρ της επιβολής κυρώσεων στη Βόρειο Κορέα, ακόμα και αν αποδειχθεί ότι η πυρηνική δοκιμή ήταν αποτυχημένη.

Το Τόκιο θα διακόψει όλες τις εισαγωγές από τη Βόρειο Κορέα, θα απαγορεύσει στα πλοία της να χρησιμοποιούν τα ιαπωνικά λιμάνια και θα αρνηθεί την είσοδο στη χώρα σε όλους τους Βορειοκορεάτες.

Η Ελλάδα καταδικάζει έντονα την πυρηνική δοκιμή της Βορείου Κορέας

ΑΠΕ Αθήνα Την πρώτη δοκιμή πυρηνικού όπλου από το καθεστώς της Βορείου Κορέας καταδίκασε με έντονο τρόπο η υπουργός Εξωτερικών Ντόρα Μπακογιάννη, κάνοντας λόγο για προκλητική ενέργεια που συνιστά απειλή για τη διεθνή σταθερότητα, την ασφάλεια και την ειρήνη.

«Η Βόρεια Κορέα, αγνοώντας τις ανησυχίες και τις εκκλήσεις της διεθνούς κοινότητας, φαίνεται ότι προχώρησε σήμερα σε πυρηνική δοκιμή.

»Η Ελλάδα καταδικάζει μια τέτοια προκλητική ενέργεια, που αντιβαίνει στη Συνθήκη για τη Μη Διασπορά Πυρηνικών Όπλων, αγνοεί την Απόφαση 1695 του Συμβουλίου Ασφαλείας του ΟΗΕ και συνιστά απειλή για τη διεθνή σταθερότητα, την ασφάλεια και την ειρήνη» αναφέρει σε δήλωσή της η Ντ.Μπακογιάννη.

Σε σκληρή καταδίκη της πυρηνικής δοκιμής προέβη και το ΠΑΣΟΚ διά του υπευθύνου του Τομέα Εξωτερικής Πολιτικής, Ασφάλειας και Αμυνας του Πολιτικού Συμβουλίου του ΠΑΣΟΚ, Χρήστου Παπουτσή.

«Η επιλογή της Βορείου Κορέας να προχωρήσει σε πυρηνική δοκιμή αποτελεί ευθεία αμφισβήτηση της διεθνούς έννομης τάξης και παραβιάζει τη Συνθήκη για τη μη Διάδοση των Πυρηνικών Όπλων» υπογράμμισε ο κ. Παπουτσής, δίνοντας έμφαση στον κίνδυνο για ένα «ντόμινο» πυρηνικών δοκιμών.

Το χρονικό του πυρηνικού προγράμματος της «απείθαρχης» Βορείου Κορέας

Associated Press Αθήνα Σε επικίνδυνη τροχιά το καθεστώς της Βορείου Κορέας μετά την υπόγεια δοκιμή πυρηνικού όπλου παρά τις έντονες διεθνείς προειδοποιήσεις. Ακολουθεί χρονολόγιο του προγράμματος ανάπτυξης πυρηνικών όπλων της Πιονγιάνγκ. Από τις απειλές και τις εξαγγελίες έως την πρώτη πυρηνική δοκιμή...

Το 1993 η Βόρειος Κορέα σοκάρει τη διεθνή κοινότητα ανακοινώνοντας πως θα εγκαταλείψει τη Συνθήκη Μη Διασποράς των Πυρηνικών, αργότερα όμως ανακαλεί και αναστέλλει την αποχώρησή της από το σύμφωνο.

Ένα χρόνο αργότερα υπογράφεται στη Γενεύη συμφωνία μεταξύ Βορείου Κορέας και Ηνωμένων Πολιτειών, στο πλαίσιο της οποίας η Πιονγιάνγκ δεσμεύεται να παγώσει και εν τέλει να εγκαταλείψει το πυρηνικό πρόγραμμα σε αντάλλαγμα βοήθειας για την κατασκευή δύο πυρηνικών αντιδραστήρων για ενεργειακούς σκοπούς.

Το Σεπτέμβριο του 1999 ο τότε πρόεδρος των ΗΠΑ Μπιλ Κλίντον συμφωνεί στην πρώτη μεγάλης κλίμακας χαλάρωση των οικονομικών κυρώσεων κατά της Βορείου Κορέας, που βρίσκονταν σε ισχύ από τη λήξη του κορεατικού πολέμου το 1953.

Όμως, τον Ιούλιο του 2000 η Πιονγιάνγκ απειλεί με επανεκκίνηση του πυρηνικού προγράμματος εάν η Ουάσινγκτον δεν την αποζημιώσει για την έλλειψη ηλεκτρικής ενέργειας εξαιτίας των καθυστερήσεων στην κατασκευή των δύο πυρηνικών εγκαταστάσεων.

Το καλοκαίρι του 2001 η Β.Κορέα προειδοποιεί ότι θα επανεξετάσει το μορατόριουμ στις πυραυλικές δοκιμές εάν η αμερικανική ηγεσία δεν επιστρέψει στις επαφές προς εξομάλυνση των διμερών σχέσεων.

Το Δεκέμβριο του ίδιου έτους και αφότου έχει προηγηθεί ο εφιάλτης των Δίδυμων Πύργων ο Αμερικανός πρόεδρος Τζορτζ Ο.Μπους προειδοποιεί το Ιράκ και τη Βόρειο Κορέα ότι θα είναι «υπόλογες» εάν προχωρήσουν στην ανάπτυξη όπλων μαζικής καταστροφής.

Και στις 29 Ιανουαρίου του 2002 έρχεται η βαρυσήμαντη ομιλία του προέδρου των ΗΠΑ, στην οποία εντάσσει τη Βόρειο Κορέα, το Ιράν και το Ιράκ στον «άξονα του κακού».

Περνά ένας μήνας και η Ουάσινγκτον ανακοινώνει πως αμερικανική αντιπροσωπεία που επισκέφθηκε την Πιονγιάνγκ ενημερώνεται ότι το κομμουνιστικό καθεστώς διαθέτει δεύτερο μυστικό πρόγραμμα ανάπτυξης πυρηνικών όπλων.

Εν συνεχεία, οι ΗΠΑ και συμμαχικές τους χώρες-κλειδιά, η Ιαπωνία και η Νότιος Κορέα, διακόπτουν τις αποστολές πετρελαίου προς το βορρά, όπως είχαν δεσμευθεί σε συμφωνία του 1994.

Στις αρχές του 2003 η Πιονγιάνγκ δηλώνει ότι θα αποσυρθεί από τη Συνθήκη Μη Διασποράς των Πυρηνικών. Έπειτα από ένα διπλωματικό μαραθώνιο Αμερικανοί, Κινέζοι και Βορειοκορεάτες αξιωματούχοι ανακοινώνουν, τον Απρίλιο, την έναρξη συνομιλιών στο Πεκίνο με στόχο την αποκλιμάκωση της κρίσης.

Ακολουθεί ανακοίνωση της Ουάσινγκτον, βάσει της οποίας η Βόρειος Κορέα έχει παραδεχθεί ότι διαθέτει πυρηνικά όπλα και μπορεί να τα δοκιμάσει, να τα εξάγει ή να τα χρησιμοποιήσει ανάλογα με τη μορφή των αμερικανικών κυρώσεων.

Το ίδιο καλοκαίρι η Βόρειος Κορέα μετέχει στον πρώτο γύρο των εξαμερών διαπραγματεύσεων στο Πεκίνο -παρίστανται Κίνα, ΗΠΑ, Ιαπωνία, Ρωσία και Νότιος Κορέα. Το Φεβρουάριο του 2004 πραγματοποιείται ο δεύτερος γύρος και τον Ιούνιο ο τρίτος.

Όμως, το Σεπτέμβριο το βορειοκορεατικό καθεστώς αρνείται να παραστεί σε τέταρτο γύρο διαβουλεύσεων, κατηγορώντας τις ΗΠΑ για «εχθρικές» τακτικές. Και στις 10 Φεβρουαρίου 2005 η Βόρειος Κορέα ανακοινώνει επισήμως ότι έχει στην κατοχή της πυρηνικά όπλα.

Ένας τέταρτος γύρος διαπραγματεύσεων ξεκινά τελικά στον Ιούλιο, όμως έπειτα από 13 ημέρες τερματίζεται δίχως συμφωνία.

Οι συνομιλίες επαναλαμβάνονται το Σεπτέμβριο και η Πιονγιάνγκ δεσμεύεται να τερματίσει τα πυρηνικά προγράμματα λαμβάνοντας ως αντάλλαγμα υποσχέσεις για ενεργειακή υποστήριξη. Παράλληλα, η αμερικανική κυβέρνηση δεσμεύεται να μην προχωρήσει σε εισβολή και να σεβαστεί την κυριαρχία της Βορείου Κορέας.

Το παιχνίδι της γάτας με το ποντίκι συνεχίζεται και μετά τον πέμπτο γύρο η Πιονγιάνγκ ανακοινώνει τον Ιανουάριο του 2006 πως δεν επιστρέφει στο διάλογο εάν οι ΗΠΑ δεν άρουν τους οικονομικούς περιορισμούς που έχουν επιβάλει με την κατηγορία παράνομων δραστηριοτήτων εκ μέρους της Πιονγιάνγκ.

Βορειοκορεάτες και Αμερικανοί αξιωματούχοι συναντώνται το Μάρτιο στη Νέα Υόρκη για συνομιλίες σχετικά με τους αμερικανικούς οικονομικούς περιορισμούς. Ουδέν νεότερον..

Μέχρι τον Ιούλιο, όταν η ένταση κορυφώνεται με την Πιονγιάνγκ να προβαίνει στην δοκιμαστική εκτόξευση επτά πυραύλων -περιλαμβανομένου του Taepodong 2- στη Θάλασσα της Ιαπωνίας. Διεθνής κατακραυγή με το Συμβούλιο Ασφαλείας του ΟΗΕ να υιοθετεί ψήφισμα καταδίκης της Β.Κορέας.

Το Σεπτέμβριο το καθεστώς απορρίπτει κατηγορηματικά το ενδεχόμενο να μετάσχει σε νέες συνομιλίες για το πυρηνικό πρόγραμμα, υποστηρίζοντας ότι η Ουάσινγκτον θέλει να κυριαρχήσει στον κόσμο.

Και την 3η Οκτωβρίου του 2006 η Πιονγιάνγκ προαναγγέλλει τη δοκιμή πυρηνικού όπλου μπροστά στην «τεράστια αμερικανική απειλή για ένα πυρηνικό πόλεμο». Αψηφά τις σφοδρές αντιδράσεις και τις προειδοποιήσεις και έξι ημέρες αργότερα, στις 9 Οκτωβρίου, ανακοινώνει πως προχώρησε επιτυχώς στην πρώτη δοκιμή πυρηνικού όπλου.

ΒΛΕΠΕ – ΑΚΟΥ – ΜΙΛΑ. Φθινόπωρον

1)Ένα από αυτά που δεν πρέπει να ξαναγίνουν, αλλά και δεν πρέπει να ξεχνάμε, είναι και ο Οκτώβριος του 1970. Οι παλαιότεροι θα θυμούνται τις απαγωγές, την δολοφονία Λαπόρτ, τις λεηλασίες καταστημάτων, τα στρατιωτικά μέτρα και άλλα τόσα, που δηλητηρίασαν την ζωή των κατοίκων της πόλεώς μας. Ήταν οι πιο ζοφερές μέρες του Κεμπέκ που έγιναν στο όνομα του εξωπραγματικού ονείρου της ανεξαρτησίας του Κεμπέκ.

2)Φίλοι μου που επισκέφθηκαν προσφάτως την πατρίδα μας, μου είπαν αυτά που μου λένε και συγγενείς μου με τους οποίους τηλεφωνιέμαι ταχτικά. Μού είπαν δηλαδή, ότι την μεγαλύτερη ζημιά στην καλή μας πατρίδα, την κάνουν τηλεοπτικοί δημοσιογράφοι, που ικανοποιούν τους καναλάρχες των, οι οποίοι με την σειρά τους, τους ανταμείβουν με το πάρα πάνω, ή τους αποπέμπουν, εν μία νυκτί σαν τους αποτυχημένους προπονητές!!!

3)Αναρωτιέμαι, αν δεν θα ήταν καλύτερα αν δεν υπήρχαν οι τηλεδημοσιογράφοι, με τα αντιαισθητικά, και αντιδημοκρατικά παράθυρα στα κανάλια τους. Εγώ απλώς αναρωτιέμαι, αλλά από ότι διαπιστώνω την ίδια άποψη έχουν και πολλοί άλλοι. Τώρα θα μου πείτε ποιοί τα παρακολουθούν, αφού σύμφωνα με την AGB, αυτά τα «παράθυρα» έχουν μεγάλη ακροαματικότητα!!! Για όσους δεν ξέρουν η AGB είναι η εταιρία που «μετράει,» έτσι τουλάχιστον ισχυρίζεται, την ακροαματικότητα των καναλιών. Τώρα πόσο έντιμη είναι αυτή η μέτρηση, μην με ρωτάτε. Ενα ξέρω ότι πριν λίγο καιρό μιλούσαν για σκάνδαλο στον τρόμο ανακοίνωσης των ποσοστών και έγινε το σώστε...

4)Οι τηλεδημοσιογράφοι, μας παρουσιάζουν ότι τουλάχιστον οι μισοί έλληνες πεινάνε. Βέβαια οι συνταξιούχοι και οι χαμηλόμισθοι, δεν ζούνε πλουσιοπάροχα, αλλά δεν καταλαβαίνω πως γίνεται και το 90% των συμπατριωτών μας πηγαίνουν διακοπές, έχουν ιδιόκτητο σπίτι, έχουν 2 ή ακόμη και 3 αυτοκίνητα, οι ταβέρνες και να νυχτερινά κέντρα κάνουν χρυσές δουλειές!!! Ξέχασα, και το λέω με χαρά, πολλοί από αυτούς έχουν και από ένα εξοχικό!!!

5)Για την απεργία των δασκάλων, έχω να πω, ότι για όλα φταίει η κυβέρνηση, που δεν ανοίγει τα κιούπια που βρήκε γεμάτα, να δώσει στους ανθρώπους. Άλλωστε τί ζητάνε; Μόνο 40% αύξηση στους μισθούς τους. Την βρίσκεται πολύ; Ετσι μόνο θα πάνε πίσω στις δουλειές τους, και θα μάθουν τα παιδιά γράμματα. Τί ζητάνε δηλαδή; Σχεδόν διπλασιασμό του μισθού των. Η σοβαρότης δεν έβλαψε ποτέ και κανένα.

Ο θυμόσοφος λαός μας, λέει ότι κάθε ηλικία έχει τις χάρες της και τις χαρές της. Εγώ θα πώ, ότι και οι τέσσερις εποχές του χρόνου, έχουν τις χάρες τους, άλλες λιγότερο και άλλες περισσότερο. Το φθινόπωρο το οποίον διανύουμε αυτήν την εποχή, έχει το ξεχωριστό προνόμιο να είναι το πιο όμορφο φθινόπωρο στον κόσμο, κατά γενική ομολογία. Από τα φανταστικά χρώματά του, που σε μερικές πλαγιές νομίζεις ότι έχουν πάρει φωτιά, έχουν εμπνευστεί και έχουν δημιουργήσει μεγάλα έργα ζωγραφικής, προσωπικότητες της τέχνης, όπως επίσης το περίφημο «Γκρουπ των σέβεν», των 7 μεγάλων Καναδών Ζωγράφων. Πράγματι, θα εκπλαγείτε όταν ανηφορίσετε προς τα «Λωρέντζιαν», βόρεια της πόλεώς μας. Για όσους δεν έχουν δει το θαύμα αυτό της φύσεως, τους το συνιστώ, για να χαρούν τα μάτια τους, πανδαισία συνδυασμών χρωμάτων. Μία βόλτα με την οικογένεια, θα δώσει την ευκαιρία σε όλους να δουν κάτι, που μόνον στον Καναδά μπορεί να δει κανείς. Βλέποντας τις πλαγιές των μικρών βουνών, με τις περίτεχνες συνθέσεις χρωμάτων, ο άνθρωπος βλέπει το μεγαλείον της φύσεως δηλαδή το μεγαλείο του Δημιουργού. Ξεκουράζεται, μαζί με το μάτι του ανθρώπου, και η ψυχή του, βλέποντας αυτή την αφάνταστη προσφορά του φθινοπώρου. Όσοι λοιπόν μπορείτε μην αμελήσετε να πάτε, μία και δύο φορές, για να δείτε το υπέροχο αυτό θέαμα. Πολλοί συμπολίτες μας παίρνουν και τα καβαλέτα τους και ζωγραφίζουν, δημιουργώντας ωραία έργα τέχνης με φανταστικές συνθέσεις χρωμάτων. Το φθινόπωρο με αυτήν την προσφορά χρωμάτων, είναι σαν να μας θυμίζει ότι θα ξανάρθει η άνοιξη, με τα λουλούδια της και το πράσινό της. Ως τότε μεσολαβεί ο «Γερόλυκος ο Χειμώνας» όπου όμως ο αποχαιρετισμός με τα χρώματα και η προσμονή για τα λουλούδια της ανοίξεως, θα μας βοηθήσουν να τον ξεπεράσουμε ανώδυνα. Ας χαρούμε λοιπόν, κάτι που μας προσφέρεται δωρεάν. Το φθινόπωρό μας το δικό μας φθινόπωρο, το καναδέζικο, το ωραιότερο στον πλανήτη μας!!

6)Πλησιάζει η δεύτερη μεγάλη μας Εθνική γιορτή, η 28η Οκτωβρίου του θρυλικού έπους του 1940. Δεν εύχομαι να έχουμε πάλι εκείνες τις θλιβερές αντιπαραθέσεις των παρελθόντων ετών. Ας καταλάβουν όλοι τέλος πάντων, ότι ο Ελληνες γεννιέται, δεν γίνεται!!!

7)Ο υπηρέτης του Ξέρξη του έλεγε κάθε πρωί. «Κύριε μην ξεχνάς τους Αθηναίους» Εγώ δεν έχω υπηρέτη, αλλά στον μεγάλο καθρέπτη του σπιτιού μου, έχω γράφει και βλέπω κάθε πρωί «Δημήτριε, μην ξεχνάς αρχισυντάκτες, λόγιους κλπ.» Πράγματι δεν ξεχνώ σας λέω, διευθυντές αρχισυνταξίας, δημοσιογράφους, συγγραφείς (άκουσον, άκουσον) και λοιπούς κατά φαντασίαν, ότι δηλώνουν!!!!

8)Όταν γράφονται οι γραμμές αυτές, τα νέα λένε, ότι οι απεργοί δάσκαλοι, περιμένουν αντιπροτάσεις από την κυβέρνηση για να κανονίσουν την στάση τους. Βλέποντας το παράλογο των απαιτήσεων τους, και την ανένδοτη στάση της κυβέρνησης, έπεσαν στο παζάρι. Καλός οιωνός για τα παιδιά να μάθουν γράμματα. Φαίνεται πως η συμπαθής και αγαπητή τάξις των δημοδιδασκάλων, θυμήθηκε ότι δουλεύει 9 μήνες τον χρόνο, και όχι 12 όπως όλοι οι άλλοι κλάδοι των εργαζομένων

9)Όταν ρωτήθηκε ο νομοθέτης Σόλων, γιατί δεν προσδιόρισε ποινή για την αχαριστία, είπε το περίφημο «Αχαριστία, ποινήν ουκ έχει». Γιατί το γράφω αυτό; Πολλοί καταλαβαίνουν, γιατί το λέω αυτό, και ίσως να αρχίσουν να έχουν λίγες τύψεις. Πάντως εγώ θα το γράφω συχνά...

10)Περιφανή νίκη επέτυχε η Εθνική μας ομάδα ποδοσφαίρου, επί της Νορβηγίας με 1-0 στο στάδιο Καραϊσκάκη. Ηταν μία δύσκολη νίκη, αλλά πολύτιμη, αφού μπήκε για καλά στο παιχνίδι της πρόκρισης για το Ευρωπαϊκό κύπελλο του 2008. Εγώ λέω ένα μεγάλο μπράβο στους παίκτες μας και στον προπονητή τους!!

JIMMY
ο κινησιοφωτογράφος

ΤΑΠΕΤΣΑΡΙΕΣ
Με 45 χρόνια πείρα, επισκευάζουμε τα έπιπλά σας.
Αντίκες Καναπέδες – Καρέκλες
Καθίσματα Εστιατορίων επίσης και καλύμματα
A & T

Λογικές Τιμές
Καλή Δουλειά
Δωρεάν Εκτίμηση
ALEX MITZAS
1037 Van Horne, Outremont H1V 1J4
Tél.:(514) 278-8116

G. GENERAL CONSTRUCTION
ΠΑΤΩΜΑΤΑ ΔΙΑΡΚΕΙΑΣ
ΕΙΔΙΚΟΤΗΤΑ ΜΑΣ ΤΑ ΞΥΛΙΝΑ ΠΑΤΩΜΑΤΑ

Κατασκευάζουμε εξ' αρχής παντός είδους πατώματα: παρκέ, ραμποτέ, ψαροκόκκαλο, κ.λ.π.
Μεγάλη επιλογή για το είδος του ξύλου που προτιμάτε (δρυ, οξιά, καρυδιά)
Αναλαμβάνουμε επισκευές, ξύσιμο, φρεσκάρισμα, λουστράρισμα με varnish ή crystal και στο χρώμα που προτιμάτε
Specialty: Hardwood Floors, Laying, Refinishing, Sanging, Tinting, Refinishing of old floors
ΠΟΛΥΕΤΗΣ ΠΕΙΡΑ
Γεώργιος Παπαδάκης
ΔΩΡΕΑΝ ΕΚΤΙΜΗΣΗ
(450) 678-8704

QUEST ROOFING
Επιδιορθώσεις σε σκεπές όλων των τύπων
Μην ανησυχείτε, μπορούμε να τα επιδιορθώσουμε
ΝΕΕΣ ΣΚΕΠΕΣ ΜΕ ΚΕΡΑΜΙΔΙΑ ασφάλτων (Shingle Roofing) με 10 χρόνια εγγύηση
Σκεπές επίπεδες (Membrane Elastomeric) με 15 χρόνια εγγύηση
Πληρ. από τον Κώστα Σιμάκη (514) 995-7299
Πληρ. από τον Γιάννη Τσουκαλά (514) 583-2274

ΠΟΔΙΑΤΡΙΚΗ ΚΛΙΝΙΚΗ

CLINIQUE PODIATRIQUE
CHOMEDEY

Alexandra Zorbas D.P.M.
DOCTEUR EN MÉDECINE PODIATRIQUE

4415 Notre-Dame
Suite 106
Chomedey, Laval
450.682.7800

Dr. Αλέξανδρα Ζορμπά

Εξέταση ποδιών γαι όλη την οικογένεια

Η Επίσκεψη καλύπτεται από τις πιό πολλές ιδιωτικές ασφάλειες

Συνέχεια από σελ 56

τον απόστολο Παύλο η χαρά και η ευδαιμονία των αγίων του Θεού που θα κληρονομήσουν την αιώνιον ζωή, θα είναι τέτοια, που δεν μπορεί να τη φανταστεί από τώρα ο άνθρωπος. **«Ά οφθαλμός ουκ είδε και ους ουκ ήκουσε και επί καρδίαν ανθρώπου ουκ ανέβη, ά ητοίμασεν ο Θεός τοις αγαπώσιν αυτόν»** (Α' Κορ. β' 9).

Ο νους του ανθρώπου στη μέλλουσα ζωή θα απολαύσει το καθαρότατο φως της θείας γνώσεως. Τα αιώνια αγαθά που θα απολαύσουν οι δίκαιοι και οι άγιοι τότε, θα ικανοποιούν πλήρως και τελείως τον πνευματικό άνθρωπο και προ παντός το νου του και τη θέλησή του. Στη θέληση του ανθρώπου θα βασιλεύει η τελεία αγιωσύνη και η ατάραχη γαλήνη και ως εκ τούτου η ατελεύτητη ευδαιμονία και μακαριότης. Οι άγιοι θα ζουν **«εν τω Θεώ»,** και ως ήδη αναφέραμε, κατά τον απόστολο Παύλο θα είναι **«τα πάντα εν πάσιν»** (Α' Κορ. ιε' 28), θα υπάρχει δηλαδή κοινωνία και ενότης ζωής και δόξης του τριαδικού Θεού και εκείνων, οι οποίοι στην επίγεια ζωή τους έφθασαν το **«καθ' ομοίωσιν Θεού»**. Οι ασεβείς και αμετανόητοι θα ευρίσκονται μακράν του τελείου και απείρου και αγαθού Θεού. Θα ζουν στη συνεχή και αιωνία αγωνία και δυστυχία με συντροφιά τους δαίμονες. Κατά την υπόσχεση του Κυρίου **«απελεύσονται ούτοι (δηλαδή οι ασεβείς) εις κόλασιν αιώνιον, οι δε δίκαιοι εις ζωήν αιώνιον»** (Ματθ. κε' 46).

Έτσι η εν Χριστώ Ιησού αιωνιότης, ως κατάσταση υπάρξεως έξω και πέρα από το χρόνο, κοντά στο Θεό, αποκτά το ουσιαστικό νόημα της υπερνικήσεως της φθοράς και του θανάτου. Ο Κύριος την κατέδειξε: **«Αύτη δε εστιν η αιώνιος ζωή»** (Ιωάν. ιζ' 3). Η βιωματική κοινωνία του ανθρώπου με το Θεό δια μέσου του Ιησού Χριστού, της Εκκλησίας του και της χάριτός του, η οποία παρέχεται με τα μυστήριά της, εξασφαλίζει στον πιστό την αιωνία μακαριότητα. Με το τέρμα της ιστορίας και του χρόνου αρχίζει η άχρονη και ατελεύτητη ζωή, αυτή την οποία οι Πατέρες ονομάζουν ως «ογδόη ημέρα», η αιωνιότης, που θα είναι και ολοκλήρωση του δημιουργικού έργου του Θεού. Οι ευσεβείς χριστιανοί, θα έλεγε κανείς, ότι βιώνουν από τώρα την αιωνιότητα αυτή δια της συμμετοχής στη θεία Λειτουργία, στο μυστήριο της θείας ευχαριστίας, στην **«ευλογημένη βασιλεία»** του τριαδικού Θεού, προαπολαμβάνοντας τη ζωή και τη χαρά της αιωνίου βασιλείας του Θεού, της οποίας **«ουκ έσται τέλος»** (Λουκ. α' 33).

Η Εκκλησία μας μάς προετοιμάζει δια την εξασφάλιση της αιωνιότητος αυτής, ευχομένη να είναι **«χριστιανά τα τέλη της ζωής ημων, ανώδυνα, ανεπαίσχυντα, ειρηνικά»** και να έχει ο καθένας μας **«καλή την απολογία την επί του φοβερού βήματος»**. Προς το σκοπό αυτό απέβλεψε και η συγγραφή του παρόντος βιβλίου περί της πίστεως των Ορθοδόξων.

ΤΕΛΟΣ

Τα όσα δημοσιεύτηκαν σε 44 συνέχειες για την «Ορθόδοξη Δογματική για τον σύγχρονο άνθρωπο,» είναι από την Β΄ έκδοση του εξαίρετου βιβλίου του Καθηγητού Πανεπιστημίου Αθανασίου Ι. Δεληκωστόπουλο **«Η πίστη των Ορθοδόξων».**

ΔΙΑΒΑΖΕΤΕ ΚΑΙ ΔΙΑΔΙΔΕΤΕ ΤΟ
ΒΗΜΑ

Minos Bekeridis
Affiliated Real Estate Agent
514 814-0001
COMPAS
Courtier immobilier agrée
2001 Beaubien Est. Montréal, Qc.
H2G 1M3 514-727-2001

OPEN HOUSE
Κυριακή 15 Οκτωβρίου από τις 2:00 μέχρι τις 4:00 μ.μ.
536 Belec, St.Dorothee.

Ανακαινισμένο bungalow με γκαράζ, 3 + 1 κρεβ/ρες, 2 πλήρη μπάνια, δυνατότητα μετατροπής για bi-generation home. Κεντρική θέρμανση και air conditioning, 24' πισίνα, φανταστικό ξύλινο terrace, σκεπή ανακαινισμένη το 2003, ανακαινισμένη κουζίνα και κεραμικά το 2005, ξύλινα πατώματα στον πρώτο όροφο, κοντά σε καταστήματα, συγκοινωνίες, σχολεία πάρκα και autoroute 13. **ΕΤΟΙΜΟ ΓΙΑ ΕΓΚΑΤΟΙΚΙΣΗ $249,500**

471 95E Ave., Chomedey Ανακαινισμένο με γκαράζ, 3 κρεβ/ρες, 2 πλήρη μπάνια, pave uni drive way, όμορφο κήπο πίσω, αυτόματη πόρτα γκαράζ, alarm system, ανακαινισμένα παράθυρα, σκεπή 2003, πλήρως ανακαινισμένο υπόγειο, δυνατότητα άμεσης παράδοσης, ή την προσεχή Ανοιξη. **ΣΕ ΥΠΕΡΟΧΗ ΚΑΤΑΣΤΑΣΗ! $229,900**

ΕΠΕΙΓΟΝ Χρειαζόμαστε ακίνητα στο **BROSSARD - ST.HUBERT - LONGUEUIL** για πολύ σοβαρούς αγοραστές.
Διαθέτουμε ειδικούς στην έκδοση ΥΠΟΘΥΚΩΝ (mortgage) για να σας βοηθήσουν στην έκδοση των δανείων σας, ακόμα και σε άτομα που έχουν δικές τους επιχειρήσεις.

Photo Passeport
$6.99

Colour-Kraft
8305 Durocher
H3N 2B1
514-279-3931

Canadian Passport, International Passport
Medicare,Citezenship, Pr Card
Passeport Canadien, Passeport International
Carte Médicale, Carte de Citoyennete
LAMINATION SERVICE

Ελληνικόν
ELECTROFLEX SERVICES

George Georgiou
Electronics - Electrical
Technician - Inspector
Q.A. Manager

24 Hrs. Home Service
Laval, Montreal
450 973-9179

Repairs of All Kinds Electrical Appliances
(Refrigerators – Stoves – Washing Machines – Dryers, Hot Water Tanks etc)
Ψυγεία, στόφες, πλυντήρια, στεγνωτήρια, ντεπόζιτα νερού κ.λπ.

5220 Clarendon · Chomedey, Laval – H7W 4W9

RESTAURANT ΜΕ ΕΛΛΗΝΙΚΗ ΚΟΥΖΙΝΑ ΣΤΟ ΛΑΒΑΛ ΑΝΟΙΞΑΜΕ ΚΑΙ ΣΑΣ ΠΕΡΙΜΕΝΟΥΜΕ

***Πρωινό *Μεσημεριανό *Βραδινό *Ελληνική Κουζίνα**

Κάθε Παρασκευή και Σάββατο, ζωντανή μουσική με ορχήστρα
Για τους μερακλήδες. Νοστιμότατους μεζέδες

Διάφορα ελληνικά ορεκτικά
Μεγάλη ποικιλία από ελληνικούς μεζέδες, που ετοιμάζονται
από τους ιδιοκτήτες Ανδρέα και Αργύρη
Σας περιμένουν να γευθείτε νοστιμότατες λιχουδιές
σε ένα οικογενειακό και φιλικό περιβάλλον

Αφήστε την φροντίδα των κοινωνικών σας εκδηλώσεων σε εμάς:
Βαπτίσεις, γάμους, αρραβώνες, Sweet-16, showers
έως και 110 άτομα...Θα σας μείνουν αξέχαστες

L'ODYSSÉE

Αναλαμβάνουμε την φροντίδα όλων των κοινωνικών σας εκδηλώσεων, όπως Γάμους, Βαπτίσεις, Αρραβώνες, Επετείους, ή ό,τι άλλο εσείς θέλετε. Ελάτε για ένα Ελληνικό φαγοπότι και ένα γλέντι που θα καταλήξει σε ξεφάντωμα με την υπέροχη Ορχήστρα μας, και σας μείνει αξέχαστο.

5034 Boul. Samson, Chomedey, Laval
Τηλ.: 450-682-0350

Πλεξαύρα Αλεξάνδρα Σουμάγια

Γεννήθηκε στο Μαυροχώριο Καστοριάς την 18η Μαρτίου του 1898 και απεβίωσε ειρηνικά στις 11 Οκτωβρίου του 2006 στο Νοσοκομείο Royal Victoria Hospital. Ετσι συνάντησε την αγαπημένη της κόρη Ελένη Σουμάγια που είχε πεθάνει από καρκίνο τον Νοέμβριο του 1983.

Η Πλεξαύρα από τότε που έχασε την κόρη της παραπονιόταν συχνά επειδή πίστευε ότι αυτή θα έπρεπε να πέθαινε πρώτη και όχι η κόρη της.

Εφτασε σε αυτήν την προχωρημένη ηλικία, παρά την σκληρή ζωή που από μικρή πέρασε, και τις ταλαιπωρίες που κατά τους δύο παγκοσμίους πολέμους υπέστη, καθώς και την φτώχια που πέρασε όταν μεγάλωνε τα παιδιά της και την έγγονό της έως ότου έφτασε σε ηλικία 8 ετών.

Παρ' ότι η ζωή της ήταν σκληρή απολάμβανε τις χαρές της ζωής και απολάμβανε την αγάπη των παιδιών της των εγγονών της και των δισέγγονών της που αγαπούσε υπερβολικά. Εκείνο που ήθελε ήταν να τα βλέπει όλα χαρούμενα, και τα συμβούλευε να φροντίζουν για την πρόοδό τους.

Θα την θυμόμαστε για την συμβουλή της που συχνά έλεγε: «Πρέπει να πάρεις το δίπλωμά σου.» Και αυτό επειδή πίστευε ότι οι σπουδές για τα εγγόνια της ήταν αναγκαία. Αγαπούσε πολύ την μουσική και άκουγε πάντοτε το Ελληνικό Ραδιοφωνικό Σταθμό CHCR και χόρευε. Οταν άρχιζε το Πρόγραμμα «Ελεύθερα την γνώμη σας» και οι ακροατές μπορούσαν να εκφράζουν την γνώμη τους, λάμβανε μέρος σε αυτό. Ηταν γεμάτη ζωή και αστειευόταν έως ότου έφτασε στην ηλικία των 106 ετών. Δυστυχώς στην ηλικία των 106 ετών, έπεσε και έσπασε τον γοφό της και έτσι υποχρεώθηκε να εγχειριστεί. Παρά την ηλικία της, άντεξε την εγχείρηση, αλλά εκ τότε δεν μπορούσε να εξυπηρετεί τον εαυτό της. Ως τόσο, λόγω της πείρας της παρέμεινε πηγή έμπνευσης και αποτέλεσε πρότυπο για τα παιδιά και τα εγγόνια της. Θα μας λείψει πολύ, αλλά πάντοτε θα την θυμόμαστε ως την «κυρία J» και την «Γιαγιά Δυναμίτης».

Οφείλουμε ευχαριστίες στην οικογένεια του Παναγιώτη και της Κατερίνας Πανταζή, την κόρη και τον γαμπρό της που την φρόντισαν και την αγάπησαν και μέχρι τέλους δεν εγκατέλειψαν ποτέ το κρεβάτι της. Επίσης ιδιαίτερες ευχαριστίες πρέπει να δοθούν στους γιατρούς και τις νοσοκόμες του Νοσοκομείου Royal Victoria, για την βοήθεια και την όσο το δυνατόν καλύτερη φροντίδα της.

Η σορός της θα εκτεθεί στις 12 Οκτωβρίου στο 1255 rue Beaumont Ville Mont Royal, ενώ η νεκρώσιμος ακολουθία θα ψαλεί στις 13 Οκτωβρίου στον Ιερό Ναό της Κοιμήσεως της Θεοτόκου, που βρίσκεται στο Parc Ex.

ΕΤΗΣΙΟ ΜΝΗΜΟΣΥΝΟ

Την **Κυριακή 22 Οκτωβρίου 2006** στον Ιερό Ναό του Τιμίου Σταυρού (4865 Souvenir Chomedey Laval) τελούμε Ετήσιο Μνημόσυνο υπέρ αναπαύσεως της ψυχής του αειμνήστου συζύγου, πατέρα, γυιού, αδελφού και θείου

Δημητρίου Χατζηδογιαννάκη

Η σύζυγος: Κυριακή
Τα παιδιά: Αναστάσιος και Αλεξάνδρα-Δήμητρα
Οι γονείς: Γιώργος και Τασία Χατζηδογιαννάκη
Τα αδέλφια: Γιάννης και Καίτη Χατζηδογιαννάκη
Τα ανήψια: Ζαχάρης, Ιωάννα Σελιανάκη
Γιώργος Χατζηδογιαννάκης
Τα πεθερικά, τα κουνιάδια, οι θείοι, οι θείες, τα εξαδέλφια, οι λοιποί συγγενείς και φίλοι
Μετά το τέλος του Ιερού Μνημοσύνου θα προσφερθούν κόλλυβα και καφές στην αίθουσα της Εκκλησίας.
Παρακαλούνται οι συγγενείς και οι φίλοι όπως παρευρεθούν

Στην μνήμη του

Παιδί μου δεν εγιάτρεψε
Ο χρόνος την καρδιά μου
Απ' το δικό σου χωρισμό
Την μαύρη συμφορά μου

Κι΄ούτε τα μάτια στέγνωσαν
Δεν είπανε τα χείλη
Το τι αισθάνεται η ψυχή
Κάθε πρωΐ και δείλι.

Σαν ήρθε ο Χάρος κι' άρπαξε
Και πήρε την ψυχή σου
Κι' απότομα και ξαφνικά
Τερμάτισε η ζωή σου

Και κλαίω εγώ η μάνα σου
Βουβά και πικραμένα
Γυναίκα και παιδάκια σου
Πατέρας λυπημένα

Και μοιρολόϊ έκανα
Τον πόνο μου τραγούδι
Να' ναι του τάφου σου κλαδί
Παιδί μου με λουλούδι

Να το θωρώ την Ανοιξη
Ν' ανθίζει να μοιρίζει,
Να νοιώθω την ψυχούλα σου
Κοντά μας πως γυρίζει

Και χαίρεται σα θε θωρεί
Παιδιά σου με κεράκι
Να' ρχονται με τα δάκρυα
Ν' ανάβουν καντηλάκι

Να μ' απαλαίνει και εμέ
Τη σκέψη να γλυκαίνει,
Ο στεναγμός το χώμα σου
Γιέ μου να το αλαφρώνει

Στην άκρη εις το μνήμα σου
Θα βρεις λίγο νεράκι
Τα δάκρυα μας είναι παιδάκι μου
Να πιείς να ξεδιψάσεις.

Από τους γονείς σου και τα αδέλφια σου

Αφιερωμένο στον πατέρα μας

Είμαι μικρό και δεν μπορώ
Τον πόνο μου να γράψω
Μα δεν περνάει μια στιγμή
Μπαμπά να μην φωνάξω

Σαν πέφτω για να κοιμηθώ
Και γέρνω το κεφάλι
Σε νοιώθω να είσαι δίπλα μου
Και ο ύπνος δεν με πιάνει

Στον ύπνο μας να έρχεσαι
Μπαμπά μας και να μας
προστατεύεις
Αφού προτού καλά σε
γνωρίσουμε
Στον ουρανό να ανέβεις

Πάντοτε θα προσευχόμαστε
Μπαμπά μου στην Παναγία
Η όμορφη ψυχούλα σου
Να βρίσκει ηρεμία

Αφιερωμένο στον γλυκό μας πατερούλη μας

Ρίτα Παγκάνο
Κινητό: **514-575-8034**
Γραφείο: **514-595-1500**

ΕΥΧΑΡΙΣΤΗΡΙΟ

Ευχαριστούμε θερμά, τους συγγενείς και φίλους που μας συμπαραστάθηκαν στο βαρύ μας πένθος για τον θάνατο του λατρευτού μας συζύγου, πατέρα, παππού και αδελφού **ΑΓΗΣΙΛΑΟΥ ΜΠΑΡΟΓΙΑΝΝΗ** Η σύζυγος Πόπη, τα παιδιά Γιάννης και Ελένη, Κατίνα, Βάλερη-Ben, τα αδέλφια, οι λοιποί συγγενείς.
Επίσης ευχαριστούμε το γραφείο τελετών Alfrend Dallaire Group Yves Legare και την κυρία Ρίτα Παγκάνο για την άψογη εξυπηρέτησή τους

Εμπιστοσύνη – Ειλικρίνεια – Ευγένεια – Καλές Τιμές

Η ΔΙΚΗ ΜΑΣ ΕΜΠΕΙΡΙΑ, ΔΙΚΗ ΣΑΣ ΗΡΕΜΙΑ

LAVAL • MONTRÉAL • SOUTH SHORE • WEST ISLAND [514] 595-1500

Το Ανθοπωλείο PARK EX FLOWERS

7669 Querbes (Γωνία St. Rock) σας συμπαραστέκεται στις δύσκολες στιγμές σας.
Αναλαμβάνουμε τα λουλούδια κηδειών με όλο τον σεβασμό στις Ελληνοορθόδοξες παραδόσεις και έθιμα. Επίσης λουλούδια και κορδέλες για τα μνημόσυνα.
Τηλεφωνείστε στο: **514.276-3822**

ΕΞΑΜΗΝΟ ΜΝΗΜΟΣΥΝΟ

Το **Σάββατο 14 Οκτωβρίου 2006** στον Ιερό Ναό της Κοιμήσεως της Θεοτόκου (8:30 –10:00) τελούμε Εξάμηνο Μνημόσυνο υπέρ αναπαύσεως της ψυχής του αειμνήστου συζύγου, πατέρα και παππού

Κώστα Ξυπολιτίδη
(Από την Τήνο, ετών 65)

Η σύζυγος: Κική
Τα παιδιά: Βαγγέλης
Γιάννης-Μπέτη
Τα εγγόνια: Κώστας, Ζαχαρίας, και η μπέμπα
Τα αδέλφια και ανήψια στην Ελλάδα
Τα ανήψια: Βασίλης και Αλίκη Κούσσουλα με τα παιδιά τους
Η εξαδέλφη: Μαρία Κούσουλα
Οι λοιποί συγγενείς.
Μετά το τέλος της Μνημοσύνου θα προσφερθούν κόλλυβα και καφές στην αίθουσα της εκκλησίας
Παρακαλούνται οι συγγενείς και οι φίλοι όπως παρευρεθούν.

ΕΤΗΣΙΟ ΜΝΗΜΟΣΥΝΟ

Την **Κυριακή 15 Οκτωβρίου 2006** στον Ιερό Ναό της Κοιμήσεως της Θεοτόκου τελούμε Ετήσιο Μνημόσυνο υπέρ αναπαύσεως της ψυχής του αειμνήστου συζύγου, πατέρα, παππού και αδελφού

Χρήστου Μαρκόπουλου
(Από Νταβιές Αρκαδίας

Η σύζυγος: Κατίνα Μαρκόπουλου
Τα παιδιά: Μαρία Μαρκόπουλου
Μαργαρίτα – Δήμος Μαρινάκης
Τα εγγόνια: Ευαγγελία, Χρήστος, Αλεξάνδρα
Τα αδέλφια: Δημήτριος – Μαρία Μαρκόπουλος οικογενειακώς
Ευάγγελος-Βούλα Μαρκόπουλος από Ελλάδα οικογενειακώς
Πόπη Μαρκόπουλος από Ελλάδα οικογενειακώς
Ηλίας Γκογκόρης οικογενειακώς
Βασίλειος-Ευσταθία Γκογκόρης από Ελλάδα οικογενειακώς
Τα ανήψια, τα εξαδέλφια, οι λοιποί συγγενείς και φίλοι
Μετά το τέλος του Ιερού Μνημοσύνου θα προσφερθούν κόλλυβα και καφές στην αίθουσα της Εκκλησίας.
Παρακαλούνται οι συγγενείς και οι φίλοι όπως παρευρεθούν

Στην μνήμη σου

Τώρα που μας έφυγες απ' τα χέρια κι' από την αγκαλιά μας
Νοιώθουμε ένα κενό στην ζωή και την καρδιά μας
Ησουν άνθρωπος καλός και όλοι σ' αγαπούσαν
Μας άνοιγες την καρδιά, με τα χείλη σου που γελούσαν

Σου ευχηθήκαμε «Καλό σου ταξείδι και ώρα σου καλή»
Και να πάει εκεί που πρέπει η καθαρή σου ψυχή
Θα μας βλέπεις από ψηλά και θα μας καμαρώνεις
Ο ουρανός θα λάμπει για να μας βεβαιώνεις
Δεν έχεις πεθάνει και το ξέρουμε αυτό καλά
Ζεις για πάντα στην σκέψη και στην πονεμένη μας καρδιά.

Δ.Μ.

ΑΓΓΕΛΙΑ ΘΑΝΑΤΟΥ

Την **Τετάρτη 11 Οκτωβρίου 2006** απεβίωσε στο Μοντρεάλ η αείμνηστη σύζυγος, μητέρα και γιαγιά

Αναστασία Κωστοπούλου
(το γένος Βιρβατάκου από Σικαράκι Σπάρτης Λακωνίας)

Η σορός της θα εκτεθεί προς προσκύνηση
στο Νεκροπομπείο
URGEL BOURGIE, 1255 Beaumont Ave.
Town of Mount Royal
www.urgelbourgie.com

Ώρες επισκέψεων:
Σάββατο 14 Οκτωβρίου 5:00 με 9:00 μ.μ.
Κυριακή 15 Οκτωβρίου 5:00 με 9:00 μ.μ.
Η κηδεία της θα ψαλεί στον Ιερό Ναό της Κοιμήσεως της Θεοτόκου
την Δευτέρα 16 Οκτωβρίου στις 11:00 π.μ.

Ο σύζυγος: Γεώργιος Κωστόπουλος
Τα παιδιά: Παναγιώτα – Κοσμάς Σπυράτος
Τα εγγόνια: Ελευθέριος και Αναστασία
Τα αδέλφια: Αντώνης - Αικατερίνη Κωστόπουλος
Παναγιώτης – Ειρήνη Κωστόπουλος
Χαρίκλεια – Σταύρος Κυπαρίσσης
Ιωάννα – Χαράλαμπος Μοσχόπουλος
Σωτηρία-Κώστας Αλεπάκου
Τα ανήψια, τα εξαδέλφια, οι λοιποί συγγενείς εδώ και στην Ελλάδα
Μετά την κηδεία θα προσφερθεί καφές στην αίθουσα της Εκκλησίας.
Παρακαλούνται οι συγγενείς και φίλοι όπως παραβρεθούν.

Παρακαλούμε όπως αντί για λουλούδια οι προσφορές σας δοθούν για τον Ιερό Ναό της Κοιμήσεως της Θεοτόκου.

ΤΕΣΣΑΡΑΚΟΝΘΗΜΕΡΟ ΜΝΗΜΟΣΥΝΟ

Την **Κυριακή 15 Οκτωβρίου 2006** στον Ιερό Ναό της Κοιμήσεως της Θεοτόκου (7700 De l'Epee) τελούμε Τεσσαρακονθήμερο Μνημόσυνο υπέρ αναπαύσεως της ψυχής της αειμνήστου συζύγου, μητέρας, γιαγιάς και αδελφής

Ειρήνης Αρκολάκη
(Το γένος Βογιατζή, ετών 74, από τα Χανιά Κρήτης)

Παρακαλούνται οι συγγενείς και φίλοι όπως παραβρεθούν.
Ο σύζυγος: Ιωάννης Αρκολάκης
Τα παιδιά: Χαράλαμπος Αρκολάκης και Gilda Aliaga
Βασιλεία και Γεώργιος Αθανασόπουλος
Γεώργιος Αρκολάκης και Sheila Fanzolato
Τα εγγόνια: Σαμπρίνα, Νικόλαος, Φωτεινή, Σωτήρης, Ιωάννης και Ανδρέας
Τα αδέλφια: Δέσποινα και Στράτος Ρούσσος
Η κουνιάδα: Ασπασία Φραδελάκη
Τα ανήψια, οι ανηψιές και οι συγγενείς της εδώ και στην Ελλάδα.

Ευχαριστήριο

Ευχαριστούμε θερμά όλους όσους μας συμπαραστάθηκαν με οποιονδήποτε τρόπο στο βαρύ μας πένθος για τον θάνατο της αειμνήστου συζύγου, μητέρας, γιαγιάς και αδελφής Ειρήνης Αρκολάκη

«Η ζωή είναι περαστική, αλλά η αγάπη μένει»
15 Σεπτεμβρίου 2006

ΤΕΣΣΑΡΑΚΟΝΘΗΜΕΡΟ ΜΝΗΜΟΣΥΝΟ

Την **Κυριακή 22 Οκτωβρίου 2006**, στον Ιερό Ναό της Κοιμήσεως της Θεοτόκου, τελούμε Τεσσαρακονθήμερο Μνημόσυνο υπέρ αναπαύσεως της ψυχής του αειμνήστου συζύγου, πατέρα και παππού

Νικολάου Ρόδαρου
Από Κοντοπούλι Λήμνου,
ετών 85

Η σύζυγος: Φλώρα
Τα παιδιά: Ελένη Π. Στεργιόπουλου
Φανή Ρόδαρου
Κωνσταντίνος-Αντζη Ρόδαρος
Πελαγία – Ιωάννης Κονίδα
Τα εγγόνια: Νικόλαος, Μιχάλης, Μαριάνθη, Νικόλαος, Δημήτρης,
Εφη, Νικόλαος, Γιάννης, Γιαννούλα και Χρήστος
Τα δισέγγονα, τα αδέλφια: Αννα – Αντριώτη
Μαρία Ρόδαρου
Ελένη Πουσνάρα
Δέσποινα Βαλεργάκη
Λευκή Καραμπίνη
Μαρία Α. Ρόδαρου
Τα ανήψια, οι λοιποί συγγενείς και φίλοι
Μετά το τέλος του μνημοσύνου θα προσφερθούν καφές και κόλλυβα στην αίθουσα της Εκκλησίας
Παρακαλούνται οι συγγενείς και οι φίλοι όπως παρευρεθούν.

Ευχαριστήριο

Ευχαριστούμε θερμά όλους όσους μας συμπαραστάθηκαν στο βαρύ μας πένθος για τον θάνατο του αειμνήστου συζύγου, πατέρα, και παππού **Νικολάου Ρόδαρου,** γνωστού ως **«Μπαρμπα-Νίκου»**

Ελαττωματικά κατασκευασμένη η γέφυρα De La Concorde που κατάρρευσε

Συνέχεια από σελ 1

την καμάρα της γέφυρας μπορεί να είχαν τοποθετηθεί με λάθος τρόπο.

Στην Επιτροπή Ερεύνης, που ανέλαβε να ερευνήσει τα αίτια της κατάρρευσης τμήματος της γέφυρας που αποκόπηκε ξαφνικά στις 30 Σεπτεμβρίου από μια πλευρά και προκάλεσε τον θάνατο πέντε ατόμων και τον τραυματισμό άλλων έξη που συνέπεσε να περνούν με τα αυτοκίνητά τους κάτω από την γέφυρα, ηγείται ο τέως πρωθυπουργός του Κεμπέκ Pierre Marc Johnson.

Τα μέλη της Επιτροπής απέφυγαν να επιβεβαιώσουν, ή να διαψεύσουν τα αναφερόμενα στην εφημερίδα, αλλά ειδικοί στην κατασκευή γεφυρών εξέφραζαν την άποψη ότι η θεωρία που παρουσιάζεται στην εφημερίδα, είναι πολύ πιθανή.

Είναι ολοφάνερο ότι ή το μήκος των σιδηροδοκών δεν ήταν όσο θα έπρεπε προκειμένου να ισχυροποιεί την γέφυρα, ή η απόσταση των σιδηροδοκών δεν ήταν η ενδεδειγμένη, σχολίασε η πολιτική μηχανικός κα Ελένη Χριστοδούλου που συνεργάζεται με την ιδιωτική εταιρεία Ginie Itudes, που εδρεύει στο Λαβάλ.

Η κα Χριστοδούλου, που συχνά προβαίνει σε σχετικές δηλώσεις προς τα Μέσα Ενημέρωσης, πρόσθεσε ότι από την πρώτη στιγμή που είδε το μέγεθος του κομματιού της γέφυρας που αποκόπηκε και έπεσε, κατάλαβε ότι το πρόβλημα εστιαζόταν στην βάση της καμάρας, όπου θα έπρεπε να υπήρχαν ενισχυτικοί δοκοί.

Αν υπήρχε πρόβλημα στην ίδια τη καμάρα της γέφυρας, τότε η καμάρα θα κατέρρεε σπάζοντας στα δύο, συμπλήρωσε.

Το υπόλοιπο της γέφυρας De La Concorde γκρεμίστηκε στις 7 Οκτωβρίου, αφού προηγουμένως οι ειδικοί πήραν κομμάτια, προκειμένου να τα αναλύσουν.

Εξ αιτίας της κατάρρευσης της γέφυρας De La Concorde και για καθαρά προληπτικούς λόγους το Υπουργείο Συγκοινωνιών του Κεμπέκ, αποφάσισε να γκρεμίσει και την γέφυρα De Blois, που βρίσκεται και αυτή στον αυτοκινητόδρομο 19 και είχε κατασκευαστεί την ίδια εποχή και με τον ίδιο ακριβώς τρόπο.

Ακόμα πάντως δεν έχει καθοριστεί πότε θα γκρεμιστεί η γέφυρα De Blois, αφού εκπρόσωποι του Υπουργείου ανέφεραν ότι περιμένουν την εντολή της Επιτροπής Ερεύνης.

Οταν πραγματοποιηθεί το γκρέμισμα και αυτής της γέφυρας θα ανοίξει ο δρόμος 19, που δεν προβλέπεται να δοθεί στην κυκλοφορία πριν από τις 20 Οκτωβρίου.

Εν τω μεταξύ δύο ακόμα από τα άτομα που είχαν τραυματιστεί βγήκαν από το Νοσοκομείο Sacri-Coeur όπου νοσηλεύονταν, ενώ δύο ακόμα παραμένουν για θεραπεία αλλά δεν διατρέχουν πλέον κανέναν κίνδυνο.

ΕΤΗΣΙΟ ΜΝΗΜΟΣΥΝΟ

Την **Κυριακή 22 Οκτωβρίου 2006,** στον Ιερό Ναό του Ευαγγελισμού της Θεοτόκου, τελούμε Ετήσιο μνημόσυνο υπέρ αναπαύσεως της ψυχής του αειμνήστου συζύγου, πατέρα και παππού

Αντωνίου Φιαμέγκα
Από Ανδραβίδα Ηλείας

Η σύζυγος: Βασιλική
Τα παιδιά: Χρήστος,
Διονύσιος - Αικατερίνη
Τα εγγόνια: Αντώνιος, Βασιλική
Οι λοιποί συγγενείς και φίλοι.
Μετά το τέλος του Μνημοσύνου θα προσφερθούν κόλλυβα και καφές στην αίθουσα της Εκκλησίας.

Παρακαλούνται οι συγγενείς και οι φίλοι όπως παρευρεθούν

ΕΤΗΣΙΟ ΜΝΗΜΟΣΥΝΟ

Την **Κυριακή 29 Οκτωβρίου 2006** στον Ιερό Ναό του Ευαγγελισμού της Θεοτόκου τελούμε Ετήσιο Μνημόσυνο υπέρ αναπαύσεως της ψυχής του αειμνήστου συζύγου, πατέρα και παππού

Θωμά Μπεγέτη
(Από Παλιόβρυση Μερτίνης Λακωνίας
ετών 75)

Η σύζυγος: Ελένη
Τα παιδιά: Δημήτριος Sherry
Νικόλαος -Λίζα
Τα εγγόνια: Θωμάς, Melodi, Χριστόφορος
Ο κουνιάδος Λεωνίδας – Πολυτίμη Διακουμάκος οικογενειακώς
Τα μπατσανάκια: Παναγιώτης – Αναστασία Χουσάκος οικογενειακώς
Κωνσταντίνος-Γεωργία Δημόπουλος οικογενειακώς
Τα ανήψια, τα εξαδέλφια, οι λοιποί συγγενείς και φίλοι
Μετά το τέλος του Ιερού Μνημοσύνου θα προσφερθούν κόλλυβα και καφές στην αίθουσα της Εκκλησίας.
Παρακαλούνται οι συγγενείς και οι φίλοι όπως παρευρεθούν

ΕΠΙΣΚΟΠΗΣΗ ΤΥΠΟΥ ΤΗΣ 11/10/2006

Συνέχεια από σελ 26

ζει την έγκαιρη κατασκευή των αναγκαίων αντιπλημμυρικών έργων. Πολιτικές αψιμαχίες Ψωμιάδη - Σουφλιά με φόντο την ασυνεννοησία κυβέρνησης, περιφερειαρχών και Τοπικής, Νομαρχιακής Αυτοδιοίκησης. Λείπουν ο κεντρικός σχεδιασμός και η σωστή κατανομή των πόρων".

Η **TRAFFIC** γράφει ότι Β«σε μια κουταλιά νερό πνίγηκε ολόκληρη η χώρα. Πολλά τα προβλήματα και οι εικόνες δεν θύμιζαν σε τίποτα τη χώρα που πριν από δύο χρόνια διεξήχθησαν οι Ολυμπιακοί Αγώνες... Τις ευθύνες δεν ανέλαβε για ακόμη μια φορά κανείς και οι πολίτες ήταν έρμαια της διάθεσης του καιρού, στην Ελλάδα του 2006!Β».

Η **ESPRESSO** τονίζει ότι Β«σε κατάσταση έκτακτης ανάγκης βρίσκεται από χθες η Μαγνησία, καθώς το σφοδρό κύμα κακοκαιρίας μετέτρεψε μέσα σε λίγες ώρες την περιοχή σε τεράστια λίμνη. Από τις ισχυρές καταιγίδες σε πολλές περιοχές της χώρας ανέκυψαν σοβαρά προβλήματα, ενώ στη Βόρεια Ελλάδα ήδη έχει αρχίσει η καταγραφή των ζημιώνΒ».

Η **ΑΥΡΙΑΝΗ** αναφέρει ότι Β«ηχηρό ράπισμα από τον Γιώργο Σουφλιά δέχθηκε ο Παναγιώτης Ψωμιάδης, το οποίο προκάλεσε την κατάρρευση των σαθρών επιχειρημάτων του, ξεκαθαρίζοντας μια και καλή το θέμα των ευθυνών των αντιπλημμυρικών έργων, αλλά και των ευθυνών που αναλογούν στον καθέναΒ».

Σύμφωνα με το **ΛΟΓΟ** "την αποστολή έκτακτης οικονομικής ενίσχυσης στις νομαρχίες και τους δήμους που επλήγησαν από τη θεομηνία ανακοίνωσε ο υπουργός Εσωτερικών Πρ. Παυλόπουλος, μετά τη συνεδρίαση της Κυβερνητικής Επιτροπής υπό τον πρωθυπουργό Κ. Καραμανλή στο Μέγαρο Μαξίμου. Οι ευθύνες για τα προβλήματα που έχουν δημιουργηθεί έχουν γίνει "πίνγκ - πόνγκ" ανάμεσα στους φορείς του κράτους".

Ο **ΡΙΖΟΣΠΑΣΤΗΣ** αναφέρει ότι "μετά τις πλημμύρες ακολουθεί η καταιγίδα του εμπαιγμού από την κυβέρνηση της ΝΔ, αλλά και το ΠΑΣΟΚ. Στο Βόλο, στη Θεσσαλονίκη και τη Χαλκιδική, οι άνθρωποι δεν μπορούν να πιστέψουν το μέγεθος της καταστροφής. Πολύ περισσότερο, όταν ακούν τις ανακοινώσεις για τις αποζημιώσεις- ψίχουλα. "Κοροϊδεύουν τον κόσμο ΝΔ - ΠΑΣΟΚ" , δήλωσε ο Γιώργος Μαυρίκος. Δέσμη προτάσεων για αντιπλημμυρική θωράκιση κατέθεσε η ΝΑΣ Θεσσαλονίκης".

Η **Metro**polis σημειώνει ότι "διακόσια πενήντα πέντε σημεία σε 41 δήμους και κοινότητες αρμοδιότητάς της έχει καταγράψει ως σημεία συγκέντρωσης υδάτων και δημιουργίας πλημμυρικών φαινομένων η Νομαρχία Αθηνών, ενώ το ΥΠΕΧΩΔΕ καλείται να απαντήσει στο ερώτημα εάν ορισμένες περιοχές εξακολουθούν να "πνίγονται", προκειμένου το πρόβλημα να μην...κατέβει νοτιότερα".

Η **ΕΛΕΥΘΕΡΟΤΥΠΙΑ** υποστηρίζει ότι "στα τηλεοπτικά παράθυρα μεταφέρθηκε η διαφωνία του υπ. ΠΕΧΩΔΕ Γ. Σουφλιά με το νομάρχη Θεσσαλονίκης Π. Ψωμιάδη. Καταγγελίες και διαψεύσεις για τις αρμοδιότητες στην κατασκευή έργων και την εξασφάλιση της χρηματοδότησής τους, αποκάλυψαν όχι μόνον τη διαμάχη των δύο στελεχών της ΝΔ αλλά και το αλαλούμ που επικρατεί στην κυβερνητική παράταξη. Όσον αφορά τα προβλήματα των πλημμυροπαθών, αυτά έμειναν σε δεύτερο πλάνο, με την ελπίδα, προφανώς ότι θα ξεχαστούν μόλις υποχωρήσουν τα νερά...".

Οικονομία

Η metro υποστηρίζει ότι "τον κώδωνα του κινδύνου κρούει για άλλη μία φορά ο διοικητής της Τραπέζης της Ελλάδος, Νίκος Γκαργκάνας, για το Ασφαλιστικό, τη γήρανση του πληθυσμού και τις συνέπειες που θα υπάρξουν στα δημόσια οικονομικά του κράτους, ενώ παράλληλα καταγγέλλει την ύπαρξη ολιγοπωλίων στην Ελλάδα, που στερούν από την οικονομική δραστηριότητα το πλεονέκτημα του ανταγωνισμού".

Ο **ΕΛΕΥΘΕΡΟΣ** σημειώνει: "λύστε τώρα το Ασφαλιστικό! Τη στιγμή που η φτώχεια γονατίζει 2 εκατομμύρια συμπολίτες μας, ο διοικητής της Τραπέζης της Ελλάδος Ν. Γκαργκάνας, προτρέπει την κυβέρνηση καλώντας τη να σηκώσει το γάντι και να ...βγάλει τα κάστανα από τη φωτιά. Κάτι, που οι προηγούμενες κυβερνήσεις του ΠΑΣΟΚ απέφευγαν να κάνουν".

Η **ΝΙΚΗ** γράφει ότι "ηχηρό χαστούκι δέχτηκε ο υπουργός Οικονομίας και Οικονομικών Γιώργος Αλογοσκούφης από τον αρμόδιο επίτροπο της ΕΕ Χοακίμ Αλμούνια, ο οποίος αμφισβητεί ευθέως τα στοιχεία που επικαλείται η ελληνική κυβέρνηση προκειμένου να επιτύχει την αναθεώρηση του ΑΕΠ κατά 25%".

Σύμφωνα με την **ΕΣΤΙΑ** "ο Ευρωπαίος Επίτροπος για τις οικονομικές υποθέσεις κ. Αλμούνια μάλλον εξεπλάγη από τις προτάσεις της ελληνικής κυβερνήσεως για την αναθεώρηση του ΑΕΠ. Προφανώς δεν περίμενε πρόταση για αύξηση του Ακαθάριστου Εγχωρίου Προϊόντος κατά 25% μετά τον συνυπολογισμό της παραοικονομίας. Εξ ού και κατ΄αρχήν επεφυλάχθη".

Ο **ΕΛΕΥΘΕΡΟΣ ΤΥΠΟΣ** αναφέρει ότι "διαβατήριο" για την έξοδο της χώρας μας από την κοινοτική επιτήρηση έδωσε χθες ο αρμόδιος επίτροπος της ΕΕ Χ. Αλμούνια, ο οποίος προβλέπει ότι φέτος και το 2007 το δημόσιο έλλειμμα θα κυμανθεί σε επίπεδα κάτω του 3% του ΑΕΠ".

ΤΟ **ΒΗΜΑ** επισημαίνει ότι "η Ελλάδα είναι μια υπερχρεωμένη χώρα" ομολόγησε γεμάτος αγωνία χθες στη Βουλή ο υφυπουργός Οικονομίας και Οικονομικών κ. Π. Δούκας αναφέροντας ότι το Δημόσιο χρωστάει 227 δισ. ευρώ, τα νοικοκυριά 74 δισ. ευρώ και οι επιχειρήσεις 90 δισ. ευρώ, ενώ τα βάρη του μέλλοντος για την καταβολή συντάξεων υπολογίζονται σε 200 δισ. ευρώ".

Δημοτικές εκλογές

Η **ΑΝΩ ΚΑΤΩ** υποστηρίζει ότι "πρόσω ολοταχώς για τρίτη τετραετία με τη δύναμη των Μανιατών, των ιστορικών προσωπικοτήτων του Ολυμπιακού και του συνόλου των Πειραιωτών. Ο Χρήστος Αγραπίδης ανατρέποντας όλα τα προγνωστικά, το κακό κλίμα της προηγούμενης περιόδου κι έχοντας πλέον στο πλευρό του όλες τις προσωπικότητες του μεγάλου λιμανιού της χώρας και όλους τους βουλευτές της Νέας Δημοκρατίας, οδηγεί στον δεύτερο γύρο τον Παναγιώτη Φασούλα για τη μεγαλύτερη εκλογική αναμέτρηση των τελευταίων δεκαετιών".

Η **ΕΛΕΥΘΕΡΗ ΩΡΑ** αναφέρει ότι "την Κυριακή ο αθηναϊκός λαός θα δώσει την απάντηση στους όψιμους επικριτές του Νικήτα Κακλαμάνη. Μπορεί σήμερα να κάνουν χαρές και πανηγύρια με τις δήθεν κατηγορίες που προσπαθούν να τον μειώσουν στα μάτια των Αθηναίων αλλά δεν είναι μακριά η ημέρα που θα φάνε... τα δικά τους κόλλυβα και θα γίνει η δική τους πολιτική κηδεία".

Η **ΑΥΓΗ** προσθέτει ότι "μήνυμα κινητοποίησης των ενεργών πολιτών, συσπείρωση των κινημάτων που παλεύουν για καλύτερη ζωή στις πόλεις, για περισσότερους ελεύθερους χώρους, για αυτοδιοίκηση κοντά στον πολίτη, ήταν χθες οι συγκεντρώσεις-ομιλίες του Α. Τσίπρα στην Αθήνα, του Θ. Δρίτσα στον Πειραιά και του Τ. Κουράκη στη Θεσσαλονίκη".

Παιδεία

Ο **ΑΔΕΣΜΕΥΤΟΣ ΤΥΠΟΣ** γράφει ότι "μπορεί θεωρητικά τα σχολεία να έπρεπε να κλείσουν την Παρασκευή για να μετατραπούν σε εκλογικά κέντρα εν όψει των νομαρχιακών και δημοτικών εκλογών, όμως φαίνεται ότι ήδη τις τελευταίες ημέρες έχουν διαμορφωθεί σε κατ' ουσίαν κομματικά παραμάγαζα. Ήδη γονείς κατήγγειλαν ότι στα σχολεία διανέμονται φυλλάδια με θέσεις κομμάτων της αντιπολίτευσης που καλούν τους ανηλίκους μαθητές να εξεγερθούν και να προχωρήσουν σε καταλήψεις των σχολείων".

Η **ΚΑΘΗΜΕΡΙΝΗ** σημειώνει ότι "με περισσότερα από 220 σχολεία να τελούν υπό κατάληψη σε ολόκληρη τη χώρα και ορατό τον κίνδυνο τα δημόσια δημοτικά να ανοίξουν μετά τις 22 Οκτωβρίου, οι ηγεσίες των κομμάτων εμφανίζονται να αδιαφορούν για τις συνέπειες της έντασης στην εκπαίδευση και να επιδιώκουν να αποκομίσουν μικροκομματικά οφέλη ενόψει και των δημοτικών εκλογών".

Τα **ΝΕΑ** εκτιμούν ότι "νέα τριήμερη απεργία για 5η κατά σειρά εβδομάδα προτείνουν τώρα οι δάσκαλοι - αλλά για πρώτη φορά και οι καθηγητές - κλιμακώνοντας τις κινητοποιήσεις τους, τη στιγμή που οι καταλήψεις στα σχολεία πολλαπλασιάζονται καθημερινά και χθες ξεπέρασαν τις 300 σε όλη τη χώρα, σύμφωνα με το Συντονιστικό των μαθητών".

Το **ΕΘΝΟΣ** επισημαίνει ότι "κάτω από τη βάση" ο Κ. Καραμανλής, με κριτήριο τις δηλώσεις του, ως αρχηγός της αξιωμ. αντιπολίτευσης, σύμφωνα με τις οποίες ένας πρωθυπουργός οφείλει να προλαμβάνει τη δημιουργία "έκρυθμων καταστάσεων". Σήμερα, η κατάσταση στην παιδεία είναι περισσότερο από "έκρυθμη".

Ευρωπαϊκά Προγράμματα

Η **ΒΡΑΔΥΝΗ** υποστηρίζει ότι Β«δεκάδες προγράμματα που αφορούν την ανάπτυξη της περιφέρειας και της υπαίθρου και την ενίσχυση του αγροτικού κόσμου βρίσκονται ήδη σε εξέλιξη και ολοκληρώνονται, κυρίως, έως το τέλος του έτους, δεδομένου ότι εκπνέει και η τρίτη προγραμματική περίοδος (2000-2006). Ένα από τα πιο σημαντικά προγράμματα είναι η Κοινοτική Πρωτοβουλία LEADER+ με συνολικό κόστος που εκτιμάται ότι θα ανέλθει στα 392,6 εκατ. ευρώ περίπου, ενώ το ύψος της δημόσιας δαπάνης ανέρχεται στα 251,18 εκατ. ευρώ, από τα οποία τα 182,90 εκατ. ευρώ αποτελούν την κοινοτική συμμετοχή (Ταμείο ΕΓΤΠΕ-Π).

ΓΝΑΘΟΠΡΟΣΩΠΟΧΕΙΡΟΥΡΓΟΣ
ORAL & MAXILLOFACIAL SURGEON
Dr. Διονύσης Καλογιάννης

ειδικός σε εμφυτεύματα δοντίων και εξαγωγές στους φρονιμίτες
1 Holiday avenue, West Tower, Suite 250, Pointe-Claire, Quebec
4141, Sherbrooke West, suite 610, Montreal
Τηλ.: (514)697-5553 · Fax: (514)697-5552

ΝΕΚΡΟΠΟΜΠΕΙΟ

BLYTHE BERNIER
από το 1926

Τι πρέπει να κάνετε όταν έλθει εκείνη η ώρα

Τις πρώτες ώρες μετά τον θάνατο του προσφιλούς σας προσώπου, θα πρέπει να πάρετε μερικές **σημαντικές αποφάσεις σχετικά με την κηδεία**. Ως τόσο για μερικούς το δυσκολώτερο μέρος είναι από που θα γίνει η αρχή.

Ασχέτως των συνθηκών του θανάτου, αν έγινε δηλαδή στο σπίτι, ξαφνικά, σε Γηροκομείο, ή σε Νοσοκομείο οι διαδικασίες ελάχιστα διαφέρουν.

Εάν το άτομο πέθανε στο σπίτι, το πρώτο πράγμα που πρέπει να κάνετε, είναι να καλέσετε τις πρώτες βοήθειες. Οι αρμόδιοι θα αρχίσουν τις κατάλληλες διαδικασίες προκειμένου να εντοπίσουν την αιτία θανάτου και να υπογράψουν το πιστοποιητικό θανάτου. Από την στιγμή που θα υπογραφεί το πιστοποιητικό θανάτου, θα μπορείτε να επικοινωνήσετε με ένα Νεκροπομπείο προκειμένου να μεταφερθεί ο νεκρός. Αν η αιτία του θανάτου δεν μπορεί να διευκρινιστεί , ή σε περίπτωση ατυχήματος ο νεκρός θα μεταφερθεί προς εξέταση στο γραφείο του Ανακριτή. Και σε αυτήν την περίπτωση μπορείτε να επικοινωνήσετε με ένα Νεκροπομπείο (Γραφείο Τελετών), αλλά η αποδέσμευση του νεκρού μπορεί να καθυστερήσει έως ότου η έρευνα του Ανακριτή ολοκληρωθεί.

Σε περίπτωση θανάτου σε Νοσοκομείο ο γιατρός υπηρεσίας είναι υπεύθυνος για την υπογραφή του πιστοποιητικού θανάτου. Σε όλες σχεδόν αυτές τις περιπτώσεις, μπορείτε να τηλεφωνήσετε σε ένα Γραφείο Τελετών, όσο μπορείτε γρηγορώτερα, εκτός και σας δώσουν άλλη εντολή.

Σε περίπτωση θανάτου σε Γηροκομείο, μπορεί να σας έχουν ζητήσει να προβείτε από πριν σε συμφωνία με Γραφείο Τελετών, έτσι ώστε αν δεν μπορούν να επικοινωνήσουν με κάποιο μέλος της οικογενείας του νεκρού, να ειδοποιηθούμε όσο το δυνατόν νωρίτερα. Στις περισσότερες περιπτώσεις τα Γηροκομεία δεν έχουν τα απαραίτητα μέσα για να κρατήσουν το νεκρό για μεγάλο χρονικό διάστημα και θέλουν να μεταφερθεί σε σύντομο χρονικό διάστημα. Οι διαδικασίες του ενταφιασμού θα πραγματοποιηθούν με τα μέλη της οικογένειας με τα οποία θα επικοινωνήσουν.

Κατά τη συνάντησή σας με τον εκπρόσωπο του Νεκροπομπείου θα πρέπει να έχετε βασικά στοιχεία για τον πεθαμένο, όπως ρούχα, το Σάβανο και μια φωτογραφία. Θα σας υποδείξει τι μπορείτε να κάνετε σχετικά με την κηδεία. Εκείνες οι στιγμές μπορεί να είναι ιδιαίτερης συγκίνησης. Οταν υπάρχει δυνατότητα πάρτε αυτές τις **αποφάσεις ενταφιασμού** με άλλα μέλη της οικογένειάς σας, έτσι ώστε να γίνουν πιο επώδυνες για σας.

Εχοντας πείρα εβδομήντα – πέντε χρόνων στην Παροικία σας, μπορείτε να εμπιστευθείτε εμάς στο Νεκροπομπείο Blythe Bernier Funeral Home. Μπορείτε και εσείς και η οικογένειά σας να βασιστείτε στην βοήθειά μας και την υποστήριξή μας.

Eric DeVanna
Property Manager

Νεκροπομπείο
BLYTHE BERNIER
Funeral Home
ΙΩΑΝΝΑ ΠΛΑΙΤΗ
940 Ogilvy Ave. (Park Ex.)
Montreal, Quebec, H3N 1P4
www.mountroyalcem.com
Tel.: (514) 495-8082 ·

Συνεργαζόμαστε με το Νεκροταφείο Mount Royal Επί 150 χρόνια, εμπιστοσύνη, κατανόηση και σεβασμό στην παράδοση και στις επιθυμίες σας

ΣΧΟΛΙΑ - ΕΠΙΚΑΙΡΟΤΗΤΕΣ

Συνέχεια από σελ 4

Για να λέμε τα πράγματα με το όνομά τους όμως, θα πρέπει να πούμε ότι καμία δευτεροβάθμια, η τριτοβάθμια οργάνωση δεν μπορεί να έχει μέλλον, αν δεν συμμετέχουν ενεργά σε αυτήν οι σύλλογοι, που την απαρτίζουν.

Σύμφωνα με τα όσα επικρατούν στον Καναδά, πολλοί από τους Συλλόγους μας, όχι μόνο δεν συμμετέχουν ενεργά στις υποθέσεις των Κογκρέσων μας, αλλά ούτε καν ενδιαφέρονται για τα όσα γίνονται σε αυτά. Εξαίρεση παρουσιάζεται μόνο όταν γίνονται εκλογές και κυρίως αν υπάρχουν διαφορετικοί συνδυασμοί. Οταν λοιπόν, ακόμα και όταν γίνονται εκλογές δεν γίνεται η πρέπουσα ενημέρωση, έτσι ώστε να δραστηριοποιηθούν, τότε τα πράγματα οδεύουν προς την στασιμότητα και την πλήρη αδιαφορία, που αργά ή γρήγορα θα συντελέσουν ώστε να μετατραπούν σε «οργανώσεις-σφραγίδες!!» όπως ήδη έχουν μετατραπεί και πολλοί από τους συλλόγους μας.

Σε λίγες ημέρες, στις 3, 4, και 5 Νοεμβρίου πραγματοποιείται στην Οττάβα το Συνέδριο του Εθνικού μας Κογκρέσου.

Σε αυτό, με άλλα αξιώματα ίσως, θα συμμετάσχουν σχεδόν και όσοι συμμετείχαν στο Πρώτο Περιφερειακό Ιδρυτικό Συνέδριο του Συμβουλίου Αποδήμου Ελληνισμού. Εκεί μπορεί και πρέπει να καταβληθούν οι απαραίτητες προσπάθειες, έτσι ώστε να αποφευχθεί ο κίνδυνος το Τορόντο να αντικαταστήσει τις ΗΠΑ στο ΣΑΕ της «Περιφέρειας Καναδά» και να το αγκαλιάσει σε σημείο που θα πάθει ασφυξία.

Βέβαια κανείς δεν μπορεί να θεσμοθετήσει την κατά περιφέρειες αναλογική εκπροσώπηση, αλλά οι εκ Τορόντο αξιωματούχοι, ας αναλογιστούν τι έλεγαν όταν έβλεπαν τους εξ Αμερικής εκπροσώπους του ΣΑΕ να καταλαμβάνουν όλες τις θέσεις και ας σκεφτούν ότι υπάρχει και το Μοντρεάλ, και το Βανκούβερ, και η Οττάβα, αλλά και πολλές άλλες ανά τον Καναδά δυναμικές Ελληνικές Παροικίες. Αν δεν προβούν σε άμεση αποκέντρωση, υπάρχει φόβος οι ισορροπίες να ανατραπούν και το ΣΑΕ να ακολουθήσει την οδό του Εθνικού και των Επαρχιακών μας Κογκρέσων, η ύπαρξη και λειτουργία των οποίων, πολύ λίγο έγινε αντιληπτή από τους Ελληνες του Καναδά.

Και κάτι άλλο. Ας σκεφτούμε σοβαρά, τώρα που δημιουργήθηκε η Περιφέρεια του ΣΑΕ Καναδά, και τώρα που οι ανά τον Καναδά Σύλλογοι αποδυναμώνονται, πόσο απαραίτητη είναι η ύπαρξη του Εθνικού μας Κογκρέσου, καθώς και των Επαρχιακών; Πόσες εθελοντικές θέσεις μπορεί να καταλαμβάνει ένας εθελοντής, και πόσα χρόνια μπορούν να βρίσκονται στις ίδιες θέσεις ορισμένοι πρόεδροι συλλόγων, προκειμένου να συντελούν στην ανακύκλωση των αξιωματούχων των Κογκρέσων μας;

Ως τόσο το ΣΑΕ της Περιφέρειας Καναδά δημιουργήθηκε. Από εμάς τους Ελληνες του Καναδά εναπόκειται να του δώσουμε κύρος και οντότητα και όχι να το θυμόμαστε μόνο όταν γίνονται εκλογές για να εκλέξουμε «τους δικούς!!»

Η Γαλλική Εθνοσυνέλευση αναγνώρισε την Γενοκτονία των Αρμενίων

Παρά τις πιέσεις που από πολλές πλευρές δέχτηκαν οι Γάλλοι βουλευτές, και παρά τις απειλές και τις αντιδράσεις της Τουρκίας, η Γαλλική εθνοσυνέλευση ψήφισε (χθες Πέμπτη) το νομοσχέδιο για την Γενοκτονία των Αρμενίων. Σύμφωνα με τον νόμο που ψηφίστηκε, προβλέπεται ποινή φυλάκισης ενός έτους και πρόστιμο 45.000 ευρώ για όποιον αρνείται ότι είναι πραγματικότητα και πράγματι συνέβη η υπό την Οθωμανική Αυτοκρατορία, Γενοκτονία των Αρμενίων το 1915. Σημειώνουμε ότι οι ίδιες ποινές ισχύουν και για όσους αρνούνται το υπό τους Ναζί του Χίτλερ, Ολοκαύτωμα των Εβραίων.

Ομως ενώ στην περίπτωση των Εβραίων η Γερμανία, δεν διαφωνεί και ως εκ τούτου ζήτησε επισήμως συγνώμη και στο μέτρο του δυνατού αποζημίωσε τα θύματά της, η Τουρκία όχι μόνο αρνείται την ύπαρξη της Γενοκτονίας των Αρμενίων, αλλά απειλεί ότι όσες χώρες κάνουν λόγο για «Γενοκτονία των Αρμενίων» θα υποστούν τις συνέπειες της Τουρκίας.

Μετά την υπερψήφιση του Νομοσχεδίου σε ανακοίνωσή του το τουρκικό υπουργείο Εξωτερικών, αναφέρει ότι: «Βαρύ πλήγμα έχουν δεχθεί οι Τουρκογαλλικές σχέσεις ως αποτέλεσμα της ανεύθυνης στάσης μερίδας Γάλλων πολιτικών που δεν μπόρεσαν να δουν τις συνέπειες της πολιτικής που ακολουθούν. Προκαλεί λύπη το γεγονός ότι παρά τις διπλωματικές και κοινοβουλευτικές πρωτοβουλίες που αναλάβαμε εδώ και καιρό σε υψηλότερο επίπεδο, από κοινού με τους εγκατεστημένους στη Γαλλία πολίτες μας, τους μαζικούς φορείς και τον επιχειρηματικό κόσμο, ψηφίστηκε στο γαλλικό εθνικό κοινοβούλιο το νομοσχέδιο που ποινικοποιεί την άρνηση της αβάσιμης γενοκτονίας των Αρμενίων».

Σε αυστηρότερες απειλές είχε προβεί λίγες ημέρες προ της ψηφοφορίας ο ίδιος ο πρωθυπουργός της Τουρκίας Ταγίπ Ερντογάν. Για να δείξει ότι δεν αστειεύεται, ορκίστηκε ότι «θα πολεμήσει τη 'συστηματική μηχανή ψεύδους' που προσπαθεί να επιβάλει διεθνώς ως Γενοκτονία τους 'θανάτους Αρμενίων στην Τουρκία κατά τον Α Παγκόσμιο Πόλεμο'.

Επί πλέον με μια σκληρή κατά της Γαλλίας επίθεση την είχε καλέσει «να κοιτάξει τα εγκλήματα που έκανε στις αποικίες της, όπως η Σενεγάλη, το Τζιμπουτί, η Τυνησία, η Γουινέα και η Αλγερία...».

Σε μια προσπάθεια κατευνασμού, η κυβέρνηση της Γαλλίας αφού υπενθύμισε ότι το Νομοσχέδιο αυτό υποβλήθηκε από το Σοσιαλιστικό Κόμμα, πρόσθεσε ότι «η κυβέρνηση Βιλπέν δεν εμπλέκεται στη σημερινή ψηφοφορία στη Βουλή».

Θα πρέπει να σημειώσουμε ότι το Νομοσχέδιο αυτό δίχασε όλες τις πολιτικές ομάδες, αφού υπήρχαν βουλευτές του ιδίου κόμματος που ήσαν υπέρ, ή κατά του Νομοσχεδίου, που τελικά υπερψηφίστηκε με 106 ψήφους έναντι 19. Την ίδια στιγμή η πλειοψηφία των βουλευτών που ανέρχονται σε 577 απουσίαζε και έτσι απέφυγε να ψηφίσει υπέρ, ή κατά.

Θα πρέπει να τονίσουμε ότι για να τεθεί σε ισχύ η πρόταση νόμου θα πρέπει να εγκριθεί από την Γερουσία και να υπογραφεί από τον Γάλλο πρόεδρο. Υπάρχει δηλαδή μεγάλη απόσταση ακόμα, αλλά το πρώτο βήμα, ήδη έχει επιτευχθεί.

Αξιοσημείωτη είναι η δήλωση της υποψήφιας των σοσιαλιστών για τη γαλλική προεδρία Σεγκολέν Ρουαγιάλ. «Εάν η Τουρκία φθάσει κάποια στιγμή στο σημείο να επισφραγίσει την υποψηφιότητά της και ενταχθεί στην ΕΕ, είναι προφανές ότι πρέπει να αναγνωρίσει την αρμενική Γενοκτονία,» είπε.

Από τον σκληρό τρόπο αντίδρασης της Τουρκίας, φαίνεται ότι το θέμα αυτό είναι από πολλές απόψεις πολύ σοβαρό. Ως εκ τούτου αξίζει να το παρακολουθήσει κανείς με ιδιαίτερη προσοχή, αφού κανένας δεν έχει δικαίωμα να παραγνωρίζει την ιστορική πραγματικότητα, και κανένας δεν έχει δικαίωμα να ασεβεί στην μνήμη των θυμάτων της Τουρκικής θηριωδίας που έγινε τότε και εναντίον των Αρμενίων, και εναντίον των Ελλήνων του Πόντου και εναντίον των Ελλήνων της Ιωνίας και κατά των Ασσυρίων στην Αλεξανδρέττα.

ΤΑ ΔΙΣΕΚΤΑ ΧΡΟΝΙΑ

Συνέχεια από σελ 12

στα δυό με μιά μαχαιριά: "Δίς ίζ φόρ μί, δάτ ίζ φόρ γιού!" «Οκέυ»; είπανε οι μέν. «Σπασίμπα», είπανε οι άλλοι. Η Ελλάδα κατά την μοιρασιά είχε πέσει στο δυτικό κομάτι του...καρπουζιού, κανένας όμως δεν είπε στούς Έλληνες οτι η τύχη τους είχε κριθεί και να σταματήσουνε «να βγάζει ο ένας τα μάτια τ'αλλουνού». Οί μεγάλοι μάλιστα τους τροφοδοτούσαν απλόχερα -όχι βέβαια με ψωμί, γιατί οι μεγάλοι ποτέ δεν κάνουν τέτοια λάθη-, αλλα με όπλα και σφαίρες και τους άφιναν να σφάζονται μεταξύ τους. Γιατί οι μεγάλοι δεν ενδιαφέρονταν για τους Έλληνες, -αυτοί όσο λιγότεροι μένανε τόσο το καλλύτερο- η Ελλάδα ήτανε που τους ενδιέφερε.

Και κάποια μέρα ο εμφύλιος τέλειωσε, και τα πράγματα έγιναν όπως ακριβώς τα είχανε κανονίσει οι μεγάλοι: Αυτοί που θέλανε να πουλήσουνε την Ελλάδα στη... Δύση νικήσανε αυτούς που θέλανε να πουλήσουνε την Ελλάδα στην... Ανατολή!! «Τάξη και ασφάλεια επικρατεί ανά πάσαν την επικράτεια, η Ελλάς ανήκει πλέον είς την δύσιν -είπαν οι ιθύνοντες- διότι αυτή είναι η επιθυμία του λαού». Η αλήθεια βέβαια είναι οτι επιθυμία του λαού ήταν η Ελλάδα να ανήκει στους... Έλληνες, πλήν όμως το λαό κανένας δεν τον ρώτησε. Τώρα -είπανε ξανά οι ιθύνοντες- η πατρίδα μας θα γίνει παράδεισος και όλοι θα τρώτε με χρυσά κουτάλια. Εμείς φυσικά δεν θέλαμε χρυσά κουτάλια, -μας αρκούσαν αυτά τα ξύλινα που έφτιαχνε από ξύλο κουμαριάς ο μπάρμπα Μήτρος- εμείς μόνο λίγο ψωμάκι θέλαμε να καρδαμώσουμε κάπως, να μήν τρέμουν τα πόδια μας και να βρισκότανε ένας τρόπος να φύγουνε αυτές οι άτιμες οι ψείρες από το κεφάλι μας. Και ήρθανε λοιπόν τα καινούργια αφεντικά, οι Αμερικάνοι και φέρανε μαζί τους και κείνο το σχέδιο Μάρσαλ το οποίο θα έκανε την πατρίδα μας επί γής παράδεισο, και αρχίσανε οι ιθύνοντες να μοιράζουνε δολλάρια και άλλα πράματα με τη σέσουλα. Δώσανε δολλάρια, πολλά δολλάρια σ'αυτούς τους «ταλαίπωρους» τους εφοπλιστές που όλα αυτά τα μαύρα χρόνια του πολέμου ήτανε αναγκασμένοι να ζούνε μακρυά από τη σκλαβωμένη πατρίδα τους, εκεί στό συννεφιασμένο Λονδίνο, την πολύβουη Νέα Υόρκη, η σε κάποια νοτιοαμερικάνικη πόλη μακρυά από την αγαπημένη τους πατρίδα και τη δείνη του πολέμου! Καί μέ τά δολλάρια αυτά οι ταλαίπωροι εφοπλιστές αγοράσανε καράβια, και γεμίσανε οι θάλασσες με καράβια Ελληνικά. Καί στά καράβια τα Ελληνικά οι ταλαίπωροι εφοπλιστές «κοτσάρανε» στη πρύμη «σημαίες ευκαιρίας» ώστε να μην είναι αναγκασμένοι να πληρώνουνε φόρους στην πατρίδα τους, και έτσι με τα λεφτά που γλυτώνανε από τους φόρους αγοράζανε κι' άλλα καράβια, χτίζανε βίλες, και παλάτια και ζούσανε οι άνθρωποι σαν...άνθρωποι κάτω από τον γαλανό ουρανό της «αγαπημένης» πατρίδας τους! Κι'ύστερα οι ιθύνοντες δώσανε δολλάρια και στους εργοστασιάρχες, ν'ανοίξουνε -είπανε- εργοστάσια για να δουλέψει ο κοσμάκης, να κάνει κανένα μεροκάματο, να μπορέσουνε και τα παιδιά να φορέσουνε παπούτσια που τριγυρίζανε νηστικά και ξυπόλυτα στίς λάσπες μέσα στο καταχείμωνο. Αλλά οι εργοστασιάρχες ήτανε κι'αυτοί έξυπνοι άνθρωποι και όταν πήρανε τα δολλάρια -επειδή στην Ελλάδα υπήρχε ακόμα κάποια αστάθεια- αντί να ανοίξουνε εργοστάσια και να δώσουνε δουλειά στον κοσμάκη πήγανε και τα βάλανε σε κάτι τράπεζες εκεί στην Ελβετία να τάχουνε σίγουρα και να μπορούνε αργότερα να τα «ροκανίζουνε» με την ησυχία τους! Και έτσι έγινε η πατρίδα μας ένας πραγματικός μικρός παράδεισος, πολύ ,πολύ μικρός όμως, τόσο μικρός που μέσα εκεί χωρέσανε μόνο οι λίγοι, οι πολύ λίγοι, «οι εκλεκτοί». Και καθήσανε οι λίγοι, οι εκλεκτοί -όχι εκ δεξιών του πατρός- αλλά εκ δεξιών του μπάρμπα-Σάμ και τρώγανε όχι μονάχα με χρυσά κουτάλια αλλά και με τέσερες μασέλες. Και τον φτωχό λαό εξακολουθούσε να τον βασανίζει η πείνα, και δεν ήτανε μόνο η πείνα που τον βασάνιζε, ήτανε και αυτές οι άτιμες οι...ψείρες! Γιατί τότε μπορεί ψωμί να μην υπήρχε ούτε για αντίδωρο αλλά από ψείρες είχαμε αφθονία, ταξιαρχίες ολόκληρες είχανε εγκατασταθεί πάνω στα κεφάλια μας. Και ο ταλαίπωρος λαός μας που ακόμα και στίς πιό δύσκολες στιγμές δεν ξεχνάει το χιούμορ τραγουδούσε για να... διασκεδάση την... πείνα του: «*Η ψείρα και η κόνιδα πιαστήκανε στα χέρια η μιά κρατάει αυτόματα κι'άλλη τα μαχαίρια!*

* * *

Τα καινούργια αφεντικά όμως και οι ντόπιοι ιθύνοντες δεν ξεχάσανε και τον απλό λαό, τον λαουτζίκο που λέμε. Αμολυθήκανε τότε οι υπεύθυνοι, καραβάνια ολόκληρα καβάλα σε κάτι τεράστια εισαγώμενα μουλάρια και πηγαίνανε από χωριό σε χωριό και μοιράζανε στον φτωχό κοσμάκη «τ'Αβράμ' τα καλά»! Ήτανε εκείνη η περίφημη «ούντρα», που μοίραζε από τρόφιμα και ρουχισμό μέχρι και υλικά οικοδομών, αλλά προπάντων μοίραζε...υποσχέσεις για «παράδεισο» και καλύτερες...μέρες!

Πέρναγε κι'από το χωριό μας «στη χάση και στη φέξη» αυτή η περίφημη «ούντρα» και μοίραζε «απλόχερα» τρόφιμα και καλούδια. Τη μιά μας δίνανε μισή οκά αλεύρι -κατά κεφαλην-, την άλλη πενήντα δράμια ζάχαρη, και την παράλλη εκατό δράμια κίτρινο τυρί, -και ήτανε αυτό το άτιμο τυρί τόσο νόστιμο-, μας το μοιράζανε στην πλατεία και μέχρι να φτάσουμε σπίτι δεν είχε μείνει ούτε ένα κοματάκι για δείγμα! Και έτσι «την περνάγαμε σαν μπέηδες» σε τούτον «το παράδεισο» που μας χαρίσανε τα καινούργια μας αφεντικά, μόνο που αυτή η ρημάδα η πείνα δεν έλεγε να ξεκουμπιστεί και να πάει από εκεί που ήρθε, παρά εξακολουθούσε να μας βασανίζει άγρια και... παραδεισένια!! Το στομάχι βλέπεις είναι πολύ παράξενο «όργανο» και δεν γεμίζει ούτε με ιδέες, ούτε με παχειά λόγια και υποσχέσεις για καλύτερες μέρες, θέλει εδώ και τώρα ψωμί κι'ελιά για να πάψει να διαμαρτύρεται και να μην γουργουρίζει. Και οι υπεύθυνοι ενώ ήτανε απλοχέριδες σε παχειά λόγια και υποσχέσεις το αλεύρι μας το δίνανε «με το σταγονόμετρο», και τούτος «ο παράδεισος» κάθε άλλο παρά με παράδεισο έμοιαζε.

-Λοιπόν εγώ ένα πράγμα θα σου πώ -έλεγε ο Πελοπίδας-, αν ο παράδεισος στον οποίο ζούσανε οι πρωτόπλαστοι ήτανε ίδιος με τούτον που ζούμε εμείς τώρα να το ξέρεις οτι ο Θεός δεν τους έδιωξε για να τους τιμωρήσει για την γνωστή υπόθεση της παρακοής, αλλά για να τους γλυτώσει από τη φτώχεια και τη μιζέρια!

* * *

Κάθε Κυριακή όλοι μικροί μεγάλοι πηγαίναμε στην εκλησία, προπάντων εμείς «η λιανομαρίδα» δεν βλέπαμε την ώρα που θάρθει Κυριακή για να πάμε στην εκλησία, αναρωτιόμασταν μάλιστα γιατί να μην υπήρχε και μιά Κυριακή κάπου εκεί μισοβδόμαδα ώστε να έχουμε την δυνατότητα να πηγαίνουμε δυό φορές την εβδομάδα στην εκλησία. Και ο λόγος που πηγαίναμε με τόση χαρά κάθε Κυριακή στην εκλησία δεν ήτανε γιατί μας «έπιασε έτσι απότομα το…θρησκευτικό μας», αλλά γιατι ξέραμε οτι μόλις τελείωνε το «δι'ευχών των αγίων πατέρων ημών» ο παπά-Γιώργης θα έλεγε: «Και τώρα περάστε όλοι να πάρετε αντίδωρο, πρώτα τα παιδιά και μετά οι μεγάλοι». Ο παπά-Γιώργης το αντίδωρο το έβαζε σε δύο πανέρια και πάντα το μοίραζε ο ίδιος, στο ένα πανέρι τα κομάτια ήτανε μικρά -σαν αντίδωρο- ενώ στο άλλο ήτανε πολύ μεγάλα ολόκληρες φέτες, και τα μεγάλα κομάτια τα έδινε μόνο στα παιδιά. «Να λιγδώσει λίγο τ'αντεράκι τους έλεγε μπάς και τα καταφέρουνε και πάρουνε την πάνω βόλτα και «την σκαπουλάρουνε», εμείς οι μεγάλοι δε βαριέσε ας γίνει ότι αποφασίσει ο Θεός, στο κάτω κάτω εμείς τα μισοφάγαμε τα ψωμιά μας». Έκανε και άλλα τέτοια «ανορθόδοξα» ο παπά-Γιώργης, όπως για παράδειγμα όταν έμπαινε την Κυριακή στην εκλησία άναβε μόνο τα δύο καντήλια που ήτανε δεξιά και αριστερά από την Ωραία Πύλη και μετά έλεγε στους πιστούς: «Αν κανένας από εσάς έχει το οικονομικό κουράγιο να διαθέσει μερικές πενταροδεκάρες για ν'ανάψει κανένα κεράκι να ρίξτε τα λεφτά στο παγκάρι αλλά μην ανάψετε το κερί, γιατί το κερί θα καεί και θα γίνει.. «καπνός», και τα κεριά όπως ξέρετε δεν τα μαζεύουμε πέρα στα... χωράφια αλλά τα αγοράζουμε. Αυτά τα δύο καντηλάκια είναι αρκετά για να τελεστεί η Θεία λειτουργία, κι'ύστερα ο Θεός από κεί πάνω βλέπει τη φτώχεια μας και καταλαβαίνει». Και μάζευε μετά τις πενταροδεκάρες από το παγκάρι και κατέβαινε κάτω στο νερόμυλο και αγόραζε κανένα τσουβάλι αλεύρι και έλεγε μετά στη παπαδιά να ζυμώσει πρόσφορα για νάχει να μοιράσει αντίδωρο τη Κυριακή. Όχι δηλαδή οτι με το αντίδωρο θα έλυνε το πρόβλημα της πείνας, αλλά όπως και να το κάνουμε ήτανε κι'αυτό μιά παρηγοριά, κι'ύστερα ήτανε και αυτό το βλέμα των παιδιών που μόλις τους έβαζε στο χέρι εκείνο το μεγάλο κομάτι αντίδωρο φωτιζότανε από μιά απέραντη λάμψη, και έφτανε τούτη η λάμψη μέχρι μέσα στα βάθη της ψυχής του, και ήτανε πιό δυνατή κι'από χίλια κεριά αναμένα.....

* * *

Σαν παλιά ασπρόμαυρη ταινία περνάνε από τη φαντασία του Πελοπίδα όλες τούτες οι παλιές θύμησες, καθώς κάθεται τώρα εκεί στην όχθη της Έρκυνας δίπλα ακριβώς από τις πηγές της Λήθης και της Μνημοσύνης, κάτω από τον δροσερό ίσκιο που ρίχνουν τα γέρικα πλατάνια. Το νοσταλγικό όμως τούτο ταξιδάκι στα περασμένα έρχεται να το διακόψει απότομα η φωνή της κοπέλλας με την κάπως παράξενη προφορά που έχει σταθεί πάνω από τα κεφάλια τους με το δίσκο στο χέρι:

-Παρακαλώ τί τά πάρετε εντώ;

-Εγώ -είπε κάπως ενοχλημένος από την απότομη διακοπή των σκέψεών του ο Πελοπίδας- θα πάρω μιά γκαζόζα, έτσι για να θυμηθώ λιγάκι τα παλιά.

-Εγκώ ντέν καταλαβαίνει γκαζόζα, είπε η κοπέλλα.

-Τί θα πεί εγκώ ντέν καταλαβαίνει, κορίτσι μου; Γκαζόζα σου ζήτησα, δεν σου ζήτησα να λύσεις το...Κυπριακό!

-Φέρε μας δύο «ουίσκια» με πάγο και σέβεν-άπ, -επενέβη ο Γιώργος, και μετά απευθυνόμενος πρός τον Πελοπίδα- συνέχισε: Μήν το ψάχνεις ξάδερφε η κοπέλλα είναι.. «εισαγώμενη» και δεν καταλαβαίνει καλά τη γλώσσα, αλλά και Ελληνίδα να ήτανε εσύ γκαζόζα δεν θα έπινες! Εδώ τα πράγματα αλλάξανε πολύ τα τελευταία χρόνια ξάδερφε, την γκαζόζα την αντικαταστήσαμε με το «σέβεν-άπ», το ούζο με το «ουίσκυ», το εντάξει με το «οκέυ», το εμπρός με το «αλό» και το καψαλιστό ψωμί τώρα πιά το λέμε «τόστ»! ..Έχουμε κάνει μεγάλα άλματα ξάδερφε. Ο Πελοπίδας αφίνει το βλέμα του να κάνει μιά βόλτα γύρω τους. Στό διπλανό τραπέζι ένας Πακιστανός προσπαθεί να πουλήσει στους θαμώνες μερικά Σί Ντί «μαϊμούδες» που κουβαλάει σε μιά πλαστική τσάντα, «πάρε φίλο έχει καλό πράμα, μόνο ντέκα ευρώ τα ντίο». Πέρα κεί στην άκρη κάτι άλλοι αλλόφωνοι μιλάνε πολύ δυνατά σαν να τσακώνονται και δείχνουνε έτοιμοι να κόψει ο ένας το λαρύγγι τ'αλλουνού! Σε ένα άλλο τραπέζι λίγο πιό πέρα κάτι Αλβανοί μιλάνε χαμηλόφωνα, λές και «ρίχνουνε τα σχέδια» ποιόν να...«καθαρίσουνε απόψε»! Στήν οθόνη της τηλεόραση εκεί στη γωνία «οι ειδικοί» έχουνε πιάσει κιόλας τα «παράθυρα» και λύνουνε σωρηδόν τα προβλήματα. «Τα είχαμε χύμα, τώρα μας ήρθανε και τσουβαλάτα», δεν μας φτάνανε βλέπεις αυτά τα ρημάδια τα καφενεία όπου οι Έλληνες μιά ζωή μεταξύ πρέφας και δηλωτής λύνουνε όλα τα προβλήματα, τώρα σ'αυτό το «χάλι» ήρθανε να προστεθούνε και τα «καραγκιοζιλίκια» των τηλεοπτικών παραθύρων!

Από το πίκ-άπ του απέναντι καταστήματος η Έλενα με τη φωνή της στη διαπασών προσπαθεί «να μας μεταλαμπαδεύσει» την πολιτιστική μας κληρονομιά και τις παραδόσεις της φυλής μας: YOU ARE THE ONE, MY NUMBER ONE, την ακούς και σου σηκώνεται η τρίχα και γίνεται... κάγκελο από εθνική υπερηφάνεια!! ...Εμείς εδώ κάτω ξάδερφε -συνεχίζει ο Γιώργος- έχουμε κάνει μεγάλη πρόοδο τούτο το τελευταίο διάστημα. Πώς να σου το εξηγήσω για να το καταλάβεις, εμείς εδώ κάτω...

-Δεν χρειάζεται να μου το εξηγήσεις ξάδερφε -είπε ο Πελοπίδας-, το βλέπω και μόνος μου. Δυστυχώς το βλέπω....

Σ.Κ.

LAVAL Auto PLUS

450-625-0777

289 boul Curé-Labelle, Laval, Το Πρώτο Βορείως του 440 Highway

www.lavalautoplus.com

Δημήτρης Αντωνιάδης
ιδιοκτήτης

Νίκος Ρούμπας

ΠΛΗΡΗΣ ΔΙΑΦΑΝΕΙΑ !

2002 HYUNDAI ACCENT

0$ προκαταβολή

$23 /εβδ.

$5980

αυτόματο, 4κίλυντρο, 1.5 λίτρα, AM-FM-C/D

2002 HONDA ODYSSEY L.X.

0$ προκαταβολή

$58 /εβδ.

$14980

7 επιβάτες, πλήρως εξοπλισμένο, σαν καινούριο, Extra Special!

2003 NISSAN SENTRA G.X.E

0$ προκαταβολή

$37 /εβδ.

$9800

αυτόματο, 4 πόρτες, κλιματισμός, C/D, cruise control, 4κίλυντρο

2002 MAZDA PROTÉGÉ E.S

0$ προκαταβολή

$39 /εβδ.

$10280

αυτόματο, πλήρως εξοπλισμένο, υπόλοιπο της εγγυήσεως από την Mazda, 71.000 χιλ, spoiler, κλιματισμός, C/D, cruise,

2002 HYUNDAI ELANTRA

0$ προκαταβολή

$29 /εβδ.

$7980

αυτόματο, πλήρως εξοπλισμένο, λίγα χιλιόμετρα

2002 FORD FOCUS S.E.

0$ προκαταβολή

$29 /εβδ.

$7680

αυτόματο, 82.000 χιλ, κλιματισμός, C.D. player, αυτόματες ασφάλειες

2003 NISSAN SENTRA X.E

0$ προκαταβολή

$33 /εβδ.

$8680

αυτόματο, 4κίλυντρο, 1.8λίτρα, κλιματισμός, AM-FM-C/D, 4 πόρτες, πολύ καθαρό

1999 VOLKS NEW BEETLE

0$ προκαταβολή

$34 /εβδ.

$8980

αυτόματο, πλήρως εξοπλισμένο, 87,000 χιλ,

2003 HONDA CIVIC S.I

0$ προκαταβολή

$51 /εβδ.

$13380

πλήρως εξοπλισμένο, κλιματισμός, C/D, αυτόματο, spoiler, mags, 61,000 χιλ, υπόλοιπο της εγγυήσεως της Honda, 5 χρόνια 100,000 χιλ

2002 HYUNDAI SONATA

0$ προκαταβολή

$36 /εβδ.

$9325

6κίλυντρο, αυτόματο, πλήρως εξοπλισμένο, κλιματισμός, C/D, 64.000 χιλ, υπόλοιπο της εγγυήσεως από την Hyundai – 5 χρόνια/100,000 χιλ, σαν καινούριο

ΣΑΣ ΕΓΓΥΩΜΕΘΑ:

- Καλύτερες τιμές
- Εγκεκριμένα χιλιόμετρα
- Αυτοκίνητα δίχως ατυχήματα
- Την ικανοποίησή σας

ΤΟ ΚΑΛΥΤΕΡΟ ΣΤΟ ΛΑΒΑΛ
100% ΕΛΛΗΝΙΚΗ ΕΠΙΧΕΙΡΗΣΗ

Δανειοδότηση Επί Τόπου
•Παρέχουμε τα καλύτερα επιτόκια •Δεχόμαστε Ανταλλαγές

2η ΕΥΚΑΙΡΙΑ ΠΙΣΤΩΣΗΣ
2nd CHANCE CREDIT

**Υπό ορισμένους όρους *Στις δόσεις δεν συμπεριλαμβάνονται οι φόροι και οι τόκοι

ΤΟ ΒΗΜΑ ΤΗΣ ΟΤΤΑΒΑΣ

Του συνεργάτη μας Γεωργίου Κανελλάκου

ΔΡΑΣΤΗΡΙΟΤΗΤΕΣ ΤΗΣ ΕΛΛΗΝΙΚΗΣ ΚΟΙΝΟΤΗΤΑΣ ΤΗΣ ΟΤΤΑΒΑΣ, HIKE FOR CHEO

Φανταστική επιτυχία σημείωσε και φέτος ο περίπατος (περπάτημα) HIKE FOR CHEO, της Ελληνικής Κοινότητος της Οττάβας, που έγινε στις 24 Σεπτεμβρίου και είχε ως σκοπό την συλλογή χρημάτων που θα διατεθούν για το Νοσοκομείο Παίδων Ανατολικού Οντάριο.

Πρόκειται για μια εκδήλωση που γίνεται τα τελευταία 15 χρόνια και τελεί υπό την αιγίδα της Ελληνικής Κοινότητος της Οττάβας.

Σ' αυτά τα 15 χρόνια έχουν συγκεντρωθεί πάνω από 300 χιλιάδες δολλάρια. Η εκδήλωση διαρκεί μία και μισή ώρα, και η απόσταση του περιπάτου είναι περίπου 10 χιλιόμετρα. Ξεκινά από το Κοινοτικό Κέντρο και μετά από διαδρομή στην πόλη, οι συμμετέχοντες επιστρέφουν ξανά στο Κοινοτικό Κέντρο.

Ήταν ιδέα του ζεύγους Δημήτρη και Πένης Ρεκλίτη, που την υιοθέτησε το Διοικητικό Συμβούλιο της Κοινότητος επί Προεδρίας του Λευτέρη Παντιέρα. Από τότε, το 1991 καθιερώθηκε και επαναλαμβάνεται κάθε χρόνο το μήνα Σεπτέμβριο.

Στην εκδήλωση αυτή λαμβάνουν μέρος άνθρωποι κάθε ηλικίας. Στο τέλος της εκδηλώσεως δίνονται τιμητικές διακρίσεις στον πιο μικρό καθώς και στον πιο μεγάλο που θα φθάσει πρώτος στο τέρμα. Επίσης διακρίσεις δίνονται και στους 5 πρώτους που έφεραν τα πιο πολλά χρήματα.

Φέτος πρώτος και πάλι ήταν ο κ. Γεώργιος Καραδάκης από το ARNPIOR που συγκέντρωσε το ποσόν των $5.980 χιλιάδες δολλάρια. Δεύτερος ήταν ο Πρόεδρος της Κοινότητος, κ. Νικόλαος Φλώρακας, που συγκέντρωσε 1.150 δολλάρια. Τρίτη ήταν η Τζίνα (Ράλλη) Παπαϊλίδη που συγκέντρωσε 1.125 δολλάρια. Τέταρτος ήταν ο κ. Γεώργιος Τζαβέλας που συγκέντρωσε 1.095 δολλάρια, και πέμπτη ήταν η κα Βούλα Κοταντούλα που συγκέντρωσε 945 δολλάρια.

Στο περπάτημα ο πιο μικρός που περπάτησε ήταν ο Gregory Efraim και η πιο μεγάλη, η κυρία Σία Δημοπούλου. Επίσης όλοι παίρνουν ως ενθύμιο και από ένα T-shirt μπλουζάκι HIKE FOR CHEO.

Είναι μια θαυμάσια εκδήλωση αφού όλα τα χρήματα διατίθονται για έναν ιερό σκοπό.

Το ξεκίνημα (walk) έγινε με την ευλογία του π. Αλέξανδρου Μιχαλοπούλου, ιερατικού προϊσταμένου της Ελληνικής Κοινότητος της Οττάβας.

Φέτος την υπευθυνότητα της εκδήλωσης είχε αναλάβει η Φιλόπτωχος Αδελφότης Κυριών της Οττάβας. Παρουσιαστές του προγράμματος της εκδήλωσης ήταν η κυρία Αναστασία (Λύρα) Βασιλειάδη και ο κ. Δημήτριος Ρεκλίτης.

Εκ μέρους της Ελληνικής Κοινότητος και της Φιλοπτώχου Αδελφότητος, εκφράστηκε ένα ολόθερμο ευχαριστώ σε όλους -μικρούς και μεγάλους- που έλαβαν μέρος στο περπάτημα, καθώς και σε εκείνους που κατέβαλαν προσπάθειες για να συγκεντρωθεί το ποσό που διατέθηκε για μια ακόμη φορά σε ένα τόσο μεγάλο και ιερό σκοπό. Φέτος το ποσό που συγκεντρώθηκε ήταν $24.820 δολλάρια.

Στιγμιότυπο από την εκδήλωση του περπατήματος HIKE FOR CHEO. Από αριστερά Voula Buckthought, Παραγωγός του Hellenic Kaleidoscope T.V., Αναστασία (Λύρα) Βασιλειάδη, The Bear, Δημήτριος Ρεκλίτης και η μικρή Ευαγγελία Γιαννοπούλου.

Τα άτομα που συγκέντρωσαν τα πιο πολλά χρήματα για την εκδήλωση. Είναι από αριστερά ο Νικόλαος Φλώρακας, Τζίνα (Ράλλη) Παπαϊλιάδη, Βούλα Κοταντούλα, Γεώργιος Τζαβέλας και η Α. Καραδάκη, που παρέλαβε την τιμητική πλακέτα για τον πατέρα της Γιώργο Καραδάκη, που απουσίαζε από την εκδήλωση.

Αναμνηστικό στιγμιότυπο από την εκδήλωση του περπατήματος (walk), μπροστά στο χώρο του Κοινοτικού Κέντρου λίγο πριν το ξεκίνημα.

Αναμνηστικό στιγμιότυπο από την εκδήλωση του περπατήματος HIKE FOR CHEO, κατά την ώρα της τιμητικής διάκρισης με πλακέτα. Από αριστερά ο Gregory Efraim, ο πιο μικρός που συμμετείχε, η κόρη του Γεωργίου Καραδάκη που παρέλαβε την πλακέτα για τον πατέρα της που συγκέντρωσε τα πιο πολλά χρήματα, αλλά απουσίαζε από την εκδήλωση, και η Σία Δημοπούλου.

Μέλη της Φιλοπτώχου Αδελφότητος Κυριών της Οττάβας, που είχαν αναλάβει την εκδήλωση του φετινού περπατήματος HIKE FOR CHEO.

ΖΗΤΕΙΤΑΙ ΑΡΧΙΜΑΓΕΙΡΑΣ

Η Ελληνική Κοινότητα της Οττάβας ζητά αρχιμάγειρα, πλήρους απασχόλησης για το Κοινοτικό Κέντρο.

Οι ενδιαφερόμενοι μπορούν να απευθύνονται στον Γενικό Διευθυντή της Κοινότητας κ. **Πέρρυ Πεζούλα** στην διεύθυνση:

The Hellenic Community of Ottawa
1315 Prince of Wales Drive Ottawa ON K2C 1N2
Τηλ.: 613.225-8016 # 234 Φαχ: 613-225-8545
Email: ExecutiveDirector@helleniccommunity.com

ΑΘΛΗΤΙΚΟ ΒΗΜΑ

Επιμέλεια: ΑΛΕΚΟΣ ΚΟΥΤΣΟΠΟΥΛΟΣ

ΜΕ ΔΥΟ ΝΙΚΕΣ ΠΡΟΧΩΡΗΣΕ Η ΕΘΝΙΚΗ

Με «τεσσάρα» κατά της Βοσνίας έκανε το «3Χ3» και αποχαιρέτησε τον αρχηγό της

Για το τέλος κράταγε τα καλά η εθνική μας ομάδα στο «Μπίλινο Πόλιε» της Ζένιτσα, που συνέτριψε τη Βοσνία - Ερζεγοβίνη με 4-0, χάρη στο επιθετικό ξέσπασμά της στο τελευταίο δεκάλεπτο της αναμέτρησης.

Έτσι το αντιπροσωπευτικό μας συγκρότημα έκανε το «3 στα 3» στα προκριματικά του Euro 2008 - μολονότι σε κάποιες στιγμές προβληματίσε με την απόδοσή της - και αποχαιρέτησε με ιδανικό τρόπο τον αρχηγό της, Θοδωρή Ζαγοράκη.

Ο Χαριστέας με πέναλτι στο 8' είχε ανοίξει το σκορ για το αντιπροσωπευτικό μας συγκρότημα.

Πατσατζόγλου (82'), Σαμαράς (85') και Κατσουράνης (90'+4) έδωσαν διαστάσεις θριάμβου στην ελληνική νίκη. Με δέκα παίκτες ολοκλήρωσαν το ματς οι γηπεδούχοι.

Το αντιπροσωπευτικό συγκρότημα πέρασε λοιπόν με νίκη από ακόμη μία δύσκολη έδρα, μετρά τρεις επιτυχίες σε ισάριθμες συναντήσεις στην προκριματική φάση του Euro 2008 και μαζί με την Τουρκία οδηγεί την «κούρσα» του 3ου προκριματικού ομίλου.

Ο Οτο Ρεχάγκελ προτίμησε να ξεκινήσει με τον Χαριστέα στη θέση του Λυμπερόπουλου, σε σχέση με το αρχικό σχήμα κατά της Νορβηγίας. Κατά τα λοιπά, όλα ήταν όπως στο ματς με τους Σκανδιναβούς, δηλαδή Ανατολάκης και Κυριάκος στο κέντρο της άμυνας με τους Σεϊταρίδη και Φύσσα στα πλάγια, Κατσουράνης, Μπασινάς και Καραγκούνης στη μεσαία γραμμή και οι Σαμαράς, Γιαννακόπουλος να πλαισιώνουν τον Χαριστέα, με τον σέντερ φορ της Φέγενορντ να εναλλάσσεται με τον Σαμαρά στο αριστερό άκρο της επίθεσης.

Το πρώτο «γαλανόλευκο καρδιοχτύπι» ήταν μόλις στο 2ο λεπτό, όταν ο Γιαννακόπουλος μάλλον αιφνιδιάστηκε και σούταρε από εξαιρετική θέση στα πόδια του Σπάχιτς.

Στο 4' ο Χάσαγκιτς δεν είχε πρόβλημα στο απευθείας φάουλ του Καραγκούνη, ενώ στο επόμενο λεπτό ο Νικοπολίδης αποδείχθηκε εξίσου αποτελεσματικός στην κεφαλιά του Χργκόβιτς.

Στο 8ο λεπτό η Ελλάδα κέρδισε πέναλτι, όταν σε προσπάθεια του Γιαννακόπουλου η μπάλα βρήκε στο χέρι του Σίλιτς. Στα 11 μέτρα αυτή τη φορά στήθηκε ο Χαριστέας αντί του «μόνιμου» εκτελεστή Μπασινά (είχε απωλέσει πέναλτι στο ματς με τη Μολδαβία).

Ο υψηλόσωμος φορ επέλεξε την αριστερή γωνία του Χάσαγκιτς, ο οποίος έπεσε μεν σωστά αλλά δεν μπόρεσε να αποτρέψει το 1-0.

Η «πτώση» στην απόδοση της ελληνικής μεσαίας γραμμής, απόρροια του προβλήματος που ο Καραγκούνης αντιμετώπιζε από την προθέρμανση (παρά ταύτα επελέγη να ξεκινήσει), έδωσε μια ελαφρά αλλά ανούσια πρωτοβουλία στους γηπεδούχους, που έγιναν επικίνδυνοι στο 22' με τον Γκρλιτς (συρτό σουτ άουτ).

Στο 38' ο Καραγκούνης έδωσε τη θέση του στον Ζαγοράκη, ο οποίος συμπλήρωσε τις 119 συμμετοχές στον τελευταίο αγώνα της καριέρας του με την εθνική.

Το ημίχρονο έκλεισε με ακόμη μία χαμένη ευκαιρία για τους Βόσνιους, στο 42', με τον Χργκόβιτς να σουτάρει επικίνδυνα και τον Νικοπολίδη να αποκρούει σε κόρνερ.

Στο διάστημα που ακολούθησε το γκολ της εθνικής, πάντως, η αγωνιστική εικόνα του αντιπροσωπευτικού συγκροτήματος ήταν κακή, με τη «ρίζα του κακού» να βρίσκεται στα χαφ που δεν μπορούσαν να παράξουν παιχνίδι.

Λογικό, αφού ο Καραγκούνης ήταν τραυματίας από το ξεκίνημα ενώ Κατσουράνης και Μπασινάς (και ο Ζαγοράκης αργότερα) είναι πολύ καλοί αναστολείς αλλά όχι και δημιουργοί. Λογικά, λοιπόν, μετά το γκολ η Ελλάδα ούτε κατά διάνοια απείλησε την αντίπαλη εστία.

Οπως η έναρξη του αγώνα, έτσι και η επανάληψη ξεκίνησε με συγκινήσεις. Στο 49' ο Ρώσος διαιτητής Μπασκάκοφ έκανε την «γκάφα της χρονιάς», καθώς σε ανατροπή του Σπάχιτς επί του Γιαννακόπουλου που έφευγε μόνος, αντί να δείξει κίτρινη κάρτα στον θύτη (θα ήταν η 2η) απέβαλλε με απευθείας κόκκινη τον άσχετο με τη φάση Πάπατς!

Η Ελλάδα είχε λοιπόν στη διάθεσή της ένα ολόκληρο ημίχρονο με αριθμητικό πλεονέκτημα, ωστόσο στο 57' έγινε νέα «γκέλα» που θα πρέπει να απασχολήσει σοβαρά τους υπεύθυνους: ο Σεϊταρίδης είχε περάσει εκτός αγωνιστικού χώρου για να δεχθεί τις πρώτες βοήθειες, όμως από εσφαλμένη εκτίμηση του ιατρικού επιτελείου και (προφανώς) λάθος πληροφόρηση προς το τεχνικό τιμ, ο άσος της Ατλέτικο Μαδρίτης αντικαταστάθηκε κι έτσι πήγε χαμένη και η δεύτερη αλλαγή!

Στο 62' ο Σαμαράς έχασε μεγάλη ευκαιρία να σκοράρει και, ουσιαστικά, να «τελειώσει» το ματς, όταν πλάσαρε άουτ σε σχεδόν άδεια εστία. Τον συμπαίκτη του «μιμήθηκε» λίγα λεπτά αργότερα (66') ο Πατσατζόγλου, όταν βγήκε έξυπνα από πίσω και πλάσαρε άστοχα τον Τόλια που επιχειρούσε έξοδο.

Παρά ταύτα το πρόβλημα στη μεσαία γραμμή εξακολουθούσε να υφίσταται, σε εκνευριστικό βαθμό μάλιστα, αφού δεν είναι και το πιο συνηθισμένο για μια ομάδα, και δη την πρωταθλήτρια Ευρώπης, να μην μπορεί να αλλάξει πάνω από 3-4 μπαλιές απέναντι σε μια ομάδα με παίκτη λιγότερο!

Ολα όμως έμελλε να αλλάξουν κατά τρόπο μαγικό στο τελευταίο δεκάλεπτο του αγώνα. Στο 82΄ ο Σαμαράς πάσαρε στον επερχόμενο Πατσατζόγλου που με εξαιρετικό σουτ «ξετίναξε» τα δίχτυα του Τόλια (2-0).

Πριν κοπάσουν οι πανηγυρισμοί έγινε το 3-0 με σκόρερ τον Σαμαρά (ωραίο πλασέ), για να ολοκληρωθεί ο ανέλπιστος σύμφωνα με την εξέλιξη του ματς θρίαμβος με εξαιρετική «λόμπα» του Κατσουράνη, που έγραψε το 4-0 στο 4ο λεπτό των καθυστερήσεων.

Η ΒΑΘΜΟΛΟΓΙΑ

1.	Τουρκία	9
	.Ελλάδα	9
3.	Νορβηγία	6
4.	Βοσνία	4
5.	Μάλτα	3
.	Ουγγαρία	3
7.	Μολδαβία	1

Με το αγαπημένο της σκορ

Στόχος επετεύχθη και 1-0 της εθνικής επί της Νορβηγίας

Happy end είχε η περιπετειώδης βραδιά για την εθνική ομάδα στο «Γ.Καραϊσκάκης». Με γκολ του Κατσουράνη (32') η Ελλάδα επιβλήθηκε με 1-0 της Νορβηγίας κρατώντας το απόλυτο ύστερα από την 2η αγωνιστική των προκριματικών του EURO 2008.

Το ματς ξεκίνησε με 45λεπτη καθυστέρηση λόγω βροχής, ενω λίγο έλειψε ο διαιτητής Μίχελς να τον αναβάλει. Ο χρόνος αυτός φαίνεται πάντως να λειτούργησε θετικά για τους παίκτες του Ότο Ρεχάγκελ που μπήκαν πολύ δυνατά στον αγώνα, παρά τον πολύ βαρύ αγωνιστικό χώρο.

Με επιθετικό δίδυμο τους Σαμαρά και Λυμπερόπουλο (σ.σ. για πρώτη φορά οι δύο παίκτες ξεκίνησαν μαζί στην αρχική ενδεκάδα), η ελληνική ομάδα έδειξε πιο ευέλικτη στον επιθετικό τομέα, χωρίς όμως αυτό να σημαίνει ότι η γενικότερη αγωνιστική εικόνα που παρουσίαζε ξέφευγε και πολύ από τα συνηθισμένα.

Στο 8ο λεπτό σέντρα-σουτ του Σεϊταρίδη η μπάλα λόγω και του άσχημου αγωνιστικού χώρου πέρασε παράλληλα από την εστία του Μίρε και κατέληξε πλάγιο άουτ, ενώ δύο λεπτά αργότερα από κόρνερ του Μπασινά, ο Λυμπερόπουλος έπιασε την κεφαλιά από το σημείο του πέναλτι, όμως δεν μπόρεσε να επαναλάβει ότι και στο ματς με το Καζακστάν, δηλαδή να στείλει την μπάλα στα αντίπαλα δίχτυα.

Οι Σκανδιναβοί άρχισαν να δείχνουν τις τεχνικές τους αρετές μετά το πρώτο 10λεπτο και με δεδομένο ότι η ελληνική ομάδα άφησε χώρο, απείλησε τρεις φορές το αντιπροσωπευτικό μας συγκρότημα. Όμως για την ελληνική ομάδα, ο φύλακας-άγγελός της άκουγε για μια ακόμη φορά στο όνομα Αντώνης Νικοπολίδης.

Ο γκολκίπερ του Ολυμπιακού, όποτε χρειάστηκε να επέμβει το έκανε με τον καλύτερο δυνατό τρόπο και απεσώβησε σίγουρο γκολ στη φάση του 12ου λεπτού όταν το δεξί βολέ πάνω στην κίνηση του Στρόμσταντ απέκρουσε δύσκολα με τα δύο χέρια σε κόρνερ. Στην επαναφορά της μπάλας από το κόρνερ, ο Ρίισε επιχείρησε το απευθείας σουτ έξω από την περιοχή, όμως η μπάλα κατέληξε άουτ.

Στο 22ο λεπτό, το σουτ του Σόλσκιερ δεν απείλησε ιδιαίτερα τον Έλληνα γκολκίπερ αφού η μπάλα πέρασε έξω από το δεξί κάθετο δοκάρι της εστίας του. Έξι λεπτά αργότερα, ο Ρίισε απείλησε και πάλι, όμως το σουτ από τα 40 μέτρα απέκρουσε με διπλή προσπάθεια ο Νικοπολίδης.

Συνέχεια στην σελ 77

Continued from page 58

to suffer from heart disease than people who had not been active all their lives.

55 – The percentage that people who become active after 40 lowered heart disease rates.

2.7 – The number of times more athletes who suffered an injury were likely to suffer the same injury the next season as compared to uninjured athletes. **90 –** Percentage of competitive runners, cyclists and triathletes that studies show have suffered an injury in the past year.

4 – The amount of pressure in pounds that each extra pound of body weight puts on the knees when walking.

25 – The amount of pressure in pounds that each extra pound of body weght puts on the knees while running.

ODDS AND ENDS

· Greek champs **Olympiacos** started off this year's UEFA Champions League with a loss in their opening game at home at the Karaiskaki against Valencia of Spain; the Reds in the Group D match sustained at convincing 4-2 loss thanks to a hat-trick from Fernando Morient; Olympiacos faired a little better in their 2nd match against Shakhtar Donetsk in Kyiv earning a valuable point from the 2-2 game; the runaway Greek team at home remain without an away victory for the 29th consecutive match (23 losses and 6 draws).

· **AEK**, the other Greek qualifier in the Champions League, played well but lost 3-0 to Milan; the Italian team's superiority in the opening match of Group H mirrored Valencia's in Group D; unless things turn around quickly don't look for any Greek team in the finals.

· Meanwhile, back at home, Greece's spic-an-span new **Super Soccer League** is well underway, and wouldn't you know it, Olympiacos leads the bunch with 6 straight wins and eighteen points in the standings; they are followed by Panathinaikos with 13 and Larisa with 12 points.

· World anti-doping chief **Dick Pound** defended testing procedures that have come under fire since Marion Jones was cleared of a doping offence, saying she had been given the benefit of doubt. The 'B' did not confirm the 'A' sample, therefore there is no doping offence. The rights of the athletes in these cases are fully protected and that's the way the system works. We would rather let somebody, who may be guilty, go free rather than sanction someone, who shouldn't be sanctioned."

· Meantime, in **UEFA Cup** qualifying, Greece's two entries had split results; Atomitos FC succumbed to UEFA Cup holders Cevilla FC 2-1, while Iraklis FC took a major step forward in the group stage, as it scored a 1-0 away victory over Wisla Krakow in the first match of the first round.

· The final word this week goes to **Dan Daly** of the Washington Times, after a record 14-pound, 13-ounce baby 23 inches long was born at a hospital in Norwich , Connecticut: "The biggest baby in history, though, is still John McEnroe at 5-foot-11, 165." (*Combined Reports)*

ΑΘΛΗΤΙΚΟ ΒΗΜΑ

Επιμέλεια: ΑΛΕΚΟΣ ΚΟΥΤΣΟΠΟΥΛΟΣ

Συνέχεια από σελ 76

Στο 32ο λεπτό, οι δύο «Πορτογάλοι» της εθνικής μας, πρωταγωνίστησαν στο πρώτο και μοναδικό γκολ του πρώτου 45λεπτου. Από του φάουλ του Καραγκούνη, ο Κατσουράνης με δεξί γυριστό σουτ από το ύψος του πέναλτι και αφού η μπάλα νωρίτερα είχε χτυπήσει και στο σώμα του Λυμπερόπουλου, κατέληξε στο βάθος της της εστίας των Νορβηγών δίνοντας προβάδισμα στην ελληνική ομάδα (1-0).

Στο β' ημίχρονο, ο Ρεχάγκελ πέρασε στη θέση του Γιαννακόπουλου τον Χαριστέα θέλοντας να δυναμώσει κι άλλο την επίθεση. Ο τελευταίος, στην πρώτη επαφή του με την μπάλα στο 47' και μετά το φάουλ του Μπασινά έπιασε την κεφαλιά από το ύψος της μεγάλης περιοχής όμως η μπάλα πέρασε άουτ.

Η ελληνική εστία απειλήθηκε και πάλι στο 71' όταν ο Ρίισε έπιασε ξαφνικό ευθύβολο σουτ από τα 30 μέτρα για να στείλει την μπάλα να περάσει ελάχιστα έξω από το αριστερό κάθετο δοκάρι της εστίας του Νικοπολίδη, ο οποίος για τη φάση του 75' θα πρέπει να... ανάψει λαμπάδα στο βοηθό διαιτητή που έλεγχε την περιοχή του, αφού σταμάτησε (λανθασμένα) τον Μπράατεν ως οφσάιντ ενώ βρισκόταν τετ-α-τετ με τον Έλληνα γκολκίπερ.

Ένα λεπτό πριν από την ολοκλήρωση του 90λεπτου, ο Αρστ που είχε μπει νωρίτερα ως αλλαγή λίγο έλειψε να στείλει στο... καναβάτσο την ελληνική ομάδα, όμως η καρφωτή κεφαλιά που επιχείρησε σχεδόν εξ επαφής έστειλε την μπάλα να φύγει άουτ.

Στο πρώτο λεπτό των καθυστερήσεων της συνάντησης, το εθνικό μας συγκρότημα... άγγιξε ένα δεύτερο τέρμα, όμως από το πλασέ του Αμανατίδη (σ.σ. είχε μπει ως αλλαγή στο 70' στη θέση του μετριότατου απόψε Λυμπερόπουλου) η μπάλα χτύπησε στο δεξί κάθετο δοκάρι της εστίας του Μίρε πριν απομακρυνθεί από τους Νορβηγούς αμυντικούς.

Το παρελθόν και το μέλλον
Ευλογημένος για όσα έζησε, δηλώνει ο Ζαγοράκης, ένα θαύμα βίωσε ο Πατσατζόγλου

Ο κύκλος του Θοδωρή Ζαγοράκη στην εθνική ομάδα έκλεισε στην Βοσνία - Ερζεγοβίνη και ο αρχηγός του «θαύματος της Πορτογαλίας» δηλώνει ευλογημένος για όσα έζησε με την «γαλανόλευκη».

Κάθε μέρα περνάνε στιγμές από την θητεία μου στην εθνική. Κάποια στιγμή έρχεται το τέλος και πρέπει να το συνειδητοποιήσεις. Πρέπει να πεις ως εδώ. Ετσι είναι το ποδόσφαιρο. Ο,τι είχα να δώσω το έδωσα. Το θεωρώ λογικό να αποχωρήσω.

» Υπήρχε κυρίως ψυχολογική κόπωση. Δεν υπάρχει περίπτωση να πάρω πίσω την απόφασή μου. Αυτό που αποφάσισα το έκανα με καθαρό μυαλό. Δεν επηρεάστηκα.

» Είμαι χαρούμενος για την εικόνα της ομάδας και είμαι σίγουρος ότι η Εθνική θα παίξει ακόμα καλύτερο ποδόσφαιρο. Είμαι ευλογημένος για όσα έζησα. Ευχαριστώ τον Θεό.

» Το καλύτερο δώρο αποχαιρετισμού θα είναι να περάσουμε στην τελική φάση. Σίγουρα είναι μεγάλο δώρο οι δύο νίκες με Βοσνία και Νορβηγία. Νομίζω ότι θα πάρουμε την πρόκριση.

Αν μου το επιτρέπουν οι υποχρεώσεις μου με τον ΠΑΟΚ θα πηγαίνω να βλέπω τα παιχνίδια της Εθνικής. Μέχρι το καλοκαίρι δεν τίθεται θέμα ανάληψης κάποιου πόστου στην ομάδα» είπε ο «Ζαγόρ».

Στον Ζαγοράκη αφιερώσε τη νίκη στη Ζένιτσα ο Στέλιος Γιαννακόπουλος:

«Δεν ήταν καθόλου εύκολο. Αυτό που μετράει είναι η νίκη. Πλέον είμαστε πρώτοι και πρέπει να μείνουμε εκεί. Ήταν μεγάλη νίκη. Δείξαμε χαρακτήρα.

» Η νίκη ανήκει στον Ζαγοράκη. Ότι και να πω είναι λίγο. Είναι τεράστια η προσφορά. Του εύχομαι ότι καλύτερο».

Ο Χρήστος Πατσατζόγλου, που πέτυχε το πρώτο γκολ του με τη φανέλα της εθνικής, τόνισε:

«Δεν έχει σημασία ότι έβαλα γκολ. Σημασία έχει ότι κέρδισε η ομάδα και προσθέσαμε άλλους τρεις βαθμούς. Όλοι παίξανε καλά σήμερα και δικαιούμασταν τους τρεις βαθμούς.

» Ποτέ δεν σκέφτηκα να σταματήσω. Δεν το έβαλα ποτέ κάτω και παρακαλούσα το Θεό να με κάνει καλά. Και πιστεύω πραγματικά ότι αυτό που έγινε με μένα ήταν ένα θαύμα.

» Μου στοίχησε πάρα πολύ το ότι δεν μπόρεσα να είμαι έτοιμος για το Euro της Πορτογαλίας. Όλα αυτά όμως είναι παρελθόν. Τώρα θα κάνω ότι μπορώ για να βοηθήσω την ομάδα να προκριθεί στην επόμενη διοργάνωση.

» Εύχομαι πραγματικά να είμαι ο αντικαταστάτης αυτού του σπουδαίου ποδοσφαιριστή που έχει προσφέρει τόσα πολλά. Γιατί όχι;» συμπλήρωσε αναφερόμενος στον Ζαγοράκη.

Στη νίκη και όχι στο σκορ στάθηκε ο Αγγελος Χαριστέας:

«Ήταν ένα δύσκολο ματς. Μη μας ξεγελάει το σκορ. Πήραμε μια μεγάλη νίκη σε μια καυτή έδρα. Είναι σημαντικό που κάναμε το δεύτερο διπλό σε τρία ματς. Αυτό που μετράει είναι η μόνο η νίκη. Πάντως παίξαμε διαφορετικά, επιθετικά και αυτό με χαροποιεί'.

Στη φάση του πέναλτι, δεν πήρε κανείς την πρωτοβουλία, το έκανα εγώ, το έβαλα και με βοήθησε πολύ στη συνέχεια του αγώνα ψυχολογικά».

Ο Χαριστέας αναφέρθηκε και στον Χρήστο Πατσατζόγλου τόνισε:

«Είναι καλό για το Χρήστο που επιστρέφει και αυτό που μετράει».

«Κρατάμε τους τρεις βαθμούς»
Χαμηλούς τόνους διατηρεί ο Ρεχάγκελ, αλλά εκθειάζει τον Πατσατζόγλου

Ο Ότο Ρεχάγκελ ήταν ευχαριστημένος από τη νίκη επί της Βοσνίας, θέλησε να κρατήσει ο Ότο Ρεχάγκελ. «Το σκορ δεν λέει την αλήθεια και δεν δείχνει την εικόνα του αγώνα. Πάντως, η νίκη ήταν δίκαιη» είπε ο Ομοσπονδιακός μας τεχνικός, που έκανε ειδική μνεία στον Χρήστο Πατσατζόγλου.

«Κρατάμε τους τρεις βαθμούς. Έπρεπε να κρατήσουμε περισσότερο την μπάλα στο δεύτερο ημίχρονο, αλλά πάντα ήμασταν υπό πίεση» ήταν τα λόγια του Οτο Ρεχάγκελ για το παιχνίδι με την Βοσνία, ενώ στη συνέχεια, ο Γερμανός τεχνικός αναφέρθηκε στο μέλλον του ομίλου:

«Υπάρχουν ακόμη 9 παιχνίδια. Πρέπει να περιμένουμε τα επόμενα ματς. Μπορεί να γίνουν πολλά».

Ο Ρεχάγκελ δεν θέλησε να αναφερθεί στη διαιτησία, παρά τις πολλές ερωτήσεις που δέχθηκε από τους Βόσνιους εκπροσώπους του Τύπου.

«Δεν θέλω να σχολιάσω τη διαιτησία» αρκέστηκε να πει ο Γερμανός, ο οποίος μίλησε και για τον Χρήστο Πατσατζόγλου:

«Κερδίσαμε ένα νέο παίκτη, τον Πατσατζόγλου που ήταν πολύ καιρό τραυματίας».

ΣΤΗΝ Β' ΕΘΝΙΚΗ
Ο Αστέρας διέλυσε τον Εθνικό, σπουδαία νίκη του Ηλυσιακού

Μεγάλη εμφάνιση από τον Αγροτικό Αστέρα που νίκησε με 3-0, τον Εθνικό. Επίσης σημαντικό διπλό για τον Ηλυσιακό στην έδρα του Θρασυβουλου με 2-0, ενώ η Νίκη Βόλου πέτυχε την πρώτη της νίκη απέναντι στον Εθνικό Αστέρα με 2-1.

Αναλυτικά τα αποτελέσματα των αγώνων της Β' Εθνικής και οι σκόρερ:

Προοδευτική – Καλαμάτα 3-2
Πανθρακικός – Αστέρας Τρ. 0-0
Βέροια – Χαϊδάρι 0-1
Νίκη Βόλου – Εθνικός Ασ. 2-1
Θρασύβουλος – Ηλυσιακός 0-2
Καστοριά – Μεσσηνιακός 2-0
Αγροτικός Ασ. - Εθνικός 3-0

5η Αγωνιστική

ΠΑΣ Γιάννινα Λεβαδειακός 0 - 1
Αγροτικός Αστέρας Εθνικός 3 - 0
Νίκη Βόλου Εθν. Αστέρας 2 - 1
Βέροια Χαϊδάρι 0 - 1
Καστοριά Μεσσηνιακός 2 - 0
Πανθρακικός Αστέρας Τρίπολης 0 - 0
Προοδευτική Καλαμάτα 3 - 2
Πανσερραϊκός Καλλιθέα 1 - 1
Θρασύβουλος Ηλυσιακός 0 - 2

6η Αγωνιστική

Χαϊδάρι Πανσερραϊκός -
Εθν. Αστέρας Καστοριά -
Αστέρας Τρίπολης ΠΑΣ Γιάννινα -
Ηλυσιακός Αγροτικός Αστέρας -
Λεβαδειακός Νίκη Βόλου -
Καλαμάτα Βέροια -
Καλλιθέα Θρασύβουλος -
Μεσσηνιακός Εθνικός -
Πανθρακικός Προοδευτική -

ΒΑΘΜΟΛΟΓΙΑ

1. Λεβαδειακός	13	10. Πανθρακικός	7
2. Αγροτικός Αστέρας	10	11. Αστέρας Τρίπολης	6
3. Ηλυσιακός	10	12. Μεσσηνιακός	6
4. Πανσερραϊκός	9	13. Καστοριά	5
5. Θρασύβουλος	9	14. Προοδευτική	5
6. Χαϊδάρι	9	15. Εθν. Αστέρας	4
7. ΠΑΣ Γιάννινα	8	16. Εθνικός	4
8. Καλλιθέα	8	17. Νίκη Βόλου	3
9. Βέροια	7	18. Καλαμάτα	1

Γ' ΕΘΝΙΚΗ

Αχαρναϊκός ΠΑΟ Βάρδας 1 - 0
Ζάκυνθος Βύζας Μεγάρων 0 - 0
Ατσαλένιος Κορωπί 3 - 1
Αιολικός Διαγόρας 3 - 0
Απόλλων Σμύρνης Ο.Φ. Ιεράπετρας 1 - 0
Ρόδος Παναιτωλικός 1 - 1
Παναχαϊκή Αγιος Δημήτριος 0 - 0
Θύελλα Πατρών Θήβα 3 - 2
Πανηλειακός Ηλιούπολη 2 - 1

6η Αγωνιστική

Αγιος Δημήτριος Πανηλειακός -
Διαγόρας Ζάκυνθος -
Απόλλων Σμύρνης Αχαρναϊκός -
Ηλιούπολη Αιολικός -
Κορωπί Θύελλα Πατρών -
Θήβα Βύζας Μεγάρων -
Ο.Φ. Ιεράπετρας Ρόδος -
ΠΑΟ Βάρδας Παναχαϊκή 2005 -
Παναιτωλικός Ατσαλένιος -

1. Παναιτωλικός	11	10. Αιολικός	7
2. Θύελλα Πατρών	10	11. Ηλιούπολη	6
3. Παναχαϊκή	9	12. Αγιος Δημήτριος	6
4. Διαγόρας	9	13. Αχαρναϊκός	6
5. Βύζας Μεγάρων	9	14. Απόλλων Σμύρνης	6
6. Κορωπί	9	15. Πανηλειακός	4
7. Ρόδος	8	16. Ο.Φ. Ιεράπετρας	2
8. Ατσαλένιος	8	17. Ζάκυνθος	2
9. Θήβα	7	18. ΠΑΟ Βάρδας	1

5η Αγωνιστική
04/10/2006 Ανδρούτσος Γραβιάς Πιερικός 1 - 1
04/10/2006 Αναγέννηση Αρτας Δόξα Γρατινής 1 - 0
04/10/2006 Καβάλα ΠΑΟΝΕ 4 - 3
04/10/2006 Λαμία Τρίκαλα 2 - 0
04/10/2006 Αναγέννηση Καρδίτσας ΑΕ Γιάννενα 2 - 1
04/10/2006 Εθνικός Κατερίνης Δόξα Δράμας 1 - 1
04/10/2006 Ναυπακτιακός ΑΣΚ Ολυμπιακός 1 - 1
04/10/2006 Πολύκαστρο Ενωση Θράκης 2 - 1
6η Αγωνιστική
18/10/2006 ΑΕ Γιάννενα Λαμία -
18/10/2006 Ανδρούτσος Γραβιάς Ναυπακτιακός -
18/10/2006 Ενωση Θράκης Αναγέννηση Αρτας -
18/10/2006 ΑΣΚ Ολυμπιακός Αναγέννηση Καρδίτσας -
18/10/2006 Δόξα Δράμας Δόξα Γρατινής -
18/10/2006 Τρίκαλα Πολύκαστρο -
18/10/2006 ΠΑΟΝΕ Θερμαϊκός -
18/10/2006 Πιερικός Καβάλα -

COMMUNAUTE HELLENIQUE DE MONTREAL
ΕΛΛΗΝΙΚΗ ΚΟΙΝΟΤΗΣ ΜΟΝΤΡΕΑΛ
5777 avenue Wilderton. Montreal, Québec H3S 2V7 • Tel: (514) 738-2421 Fax: (514) 738-5465

100 1906-2006

ΑΝΑΚΟΙΝΩΣΗ - ΠΡΟΣΚΛΗΣΗ
Για Οργανισμούς και Συλλόγους

Καλούνται όλοι οι Οργανισμοί και Σύλλογοι της Παροικίας μας σε κοινή συνεδρίαση με το Διοικητικό Συμβούλιο της Ελληνικής Κοινότητας Μοντρεάλ, που θα γίνει στην αίθουσα "Μικρή Βουλή", 5777 Wilderton, την Τρίτη, 17 Οκτωβρίου, 7:00 μ.μ. Θέματα της συνεδρίασης είναι:
1) Παρουσίαση και γνωριμία της Γενικής Προξένου της Ελλάδας στο Μοντρεάλ, Εντιμότατης κυρίας Μαρίας Καρνούτσου,
2) Ενημέρωση από τον Πρόεδρο της Κοινότητας κ. Γιάννη Θεοδοσόπουλο για τα θέματα της Κοινότητας και συζήτηση επί των θεμάτων αυτών, και
3) Ενημέρωση για θέματα των Οργανισμών και Συλλόγων από τον κ. Παντελή Παπαμιχαλόπουλο, Γραμματέα Διαπαροικιακών Υποθέσεων της Κοινότητας

Παρακαλούνται οι εκπρόσωποι όλων των Οργανισμών και Συλλόγων της Παροικίας μας να παρευρεθούν στη σημαντική αυτή συνεδρίαση..

ΕΟΡΤΑΣΜΟΣ ΤΗΣ ΕΘΝΙΚΗΣ ΕΠΕΤΕΙΟΥ της 28ης Οκτωβρίου 1940

Για τον εορτασμό της εθνικής επετείου της 28ης Οκτωβρίου 1940, ημέρας του "ΟΧΙ", και της επετείου Απελευθέρωσης της Θεσσαλονίκης (1912), θα πραγματοποιηθούν οι ακόλουθες εκδηλώσεις:
α) **Παρασκευή, 27 Οκτωβρίου, 7:30 μ.μ. - Τιμητικό Δείπνο** στην αίθουσα δεξιώσεων του Κοινοτικού μας Κέντρου (5757 Wilderton Avenue), στο οποίο θα παρευρεθούν επίσημοι προσκεκλημένοι εκπροσωπώντας την Ελληνική Κυβέρνηση, την Ομοσπονδιακή Κυβέρνηση και τον Δήμο του Μοντρεάλ. Η γενική είσοδος είναι 35 δολάρια.
β) **Κυριακή, 29 Οκτωβρίου**, 11:45 π.μ. - **Δοξολογία** στον Καθεδρικό Ιερό Ναό του Αγίου Γεωργίου (2455 Cote St-Catherine Road).

Προσκαλούνται οι εκπρόσωποι Κοινοτήτων, Οργανισμών και Συλλόγων και όλοι οι συμπάροικοι να συμμετάσχουν στις εορταστικές εκδηλώσεις των εθνικών μας επετείων προκειμένου να γιορτασθούν και φέτος με κάθε λαμπρότητα.

ΓΙΑ ΤΟ ΤΙΜΗΤΙΚΟ ΔΕΙΠΝΟ:

Προσκαλούνται οι Εθνικοτοπικοί Σύλλογοι της παροικίας μας να κλείσουν εγκαίρως, όπως κάθε χρόνο, ένα ή δύο τραπέζια για το Διοικητικό Συμβούλιο και τα μέλη τους.
Προσκαλούνται επίσης και όλοι οι συμπάροικοι να κλείσουν εγκαίρως το τραπέζι τους. Τα εισιτήρια είνα αριθμημένα και δεν θα υπάρχουν εισιτήρια στην είσοδο.

Για να κλείσετε το τραπέζι σας τηλεφωνείτε το αργότερο μέχρι τις 24 Οκτωβρίου στον αριθμό (514) 738-2421, εσωτερικό 231.

ΜΑΡΑΘΩΝΙΟΣ 2006

Συνεχίζουμε την ανακοίνωση των ονομάτων των δωρητών του Μαραθωνίου (26, 27, 28 Μαΐου 2006),που πλήρωσαν την προσφορά τους:

ΑΓΓΕΛΗΣ ΒΑΣΙΛΕΙΟΣ	20	ΜΠΟΛΑΝΗΣ ΣΠΥΡΟΣ	200
ΑΘΛΗΤΙΚΟΣ ΣΥΛΛΟΓΟΣ "ΕΛΛΑΣ"	100	NEW FALERO FISH MARKET	200
ΓΕΩΡΓΙΟΥ ΕΛΕΝΗ	100	ΠΑΪΔΟΥΣΗΣ ΜΙΧΑΗΛ	500
ΓΟΥΛΑΚΟΣ ΓΕΩΡΓΙΟΣ	300	ΠΑΝΑΧΑΪΚΟΣ ΣΥΛΛΟΓΟΣ ΜΟΝΤΡΕΑΛ	500
ΓΟΥΛΑΚΟΣ ΣΩΚΡΑΤΗΣ-CHRIS & CONNIE	500	ΠΑΠΑΝΙΚΟΛΑΟΥ ΑΓΓΕΛΗΣ-Οικογένεια	100
ΔΙΜΙΤΣΙΑΝ ΑΝΑΪΣ	50	ΠΑΠΑΝΙΚΟΛΑΟΥ ΝΙΚΟΛΑΟΣ-Οικογένεια	100
ΚΑΛΙΜΙΑΛΑΡΗΣ ΗΛΙΑΣ (Οικογένεια)	50	ΠΛΑΪΝΟΥ ΦΡΟΣΩ	100
ΚΑΛΟΓΕΡΗΣ ΔΗΜΗΤΡΙΟΣ	100	ΡΟΥΓΑΣ ΠΗΤΕΡ	100
ΚΑΤΣΑΡΟΣ ΔΗΜΗΡΙΟΣ & ΕΛΕΝΗ	50	STEVENS GEORGE	200
ΚΟΥΡΤΣΟΓΛΟΥ ΑΛΕΞΑΝΔΡΑ	50	ΤΙΓΑΝΟΣ ΕΥΑΓΓΕΛΟΣ	25
ΜΑΤΖΑΡΑΣ ΓΑΡΥΦΑΛΟΣ & ΔΗΜΗΤΡΑ	100	ΤΣΑΚΑΛΟΥ-ΜΠΙΡΗ ΚΑΛΛΙΟΠΗ	120
ΜΠΑΦΗ ΒΙΚΗ Δρ.	100		

Ευχαριστούμε όλους τους δωρητές του Μαραθωνίου. Το συνολικό ποσόν των υποσχέσεων έφθασε τα **$87.053** δολάρια, από τα οποία έχουμε ήδη λάβει τα **$71.942** δολάρια. Παρακαλούμε τους φίλους συμπαροίκους που δεν έχουν στείλει ακόμα τα χρήματα της υπόσχεσης προσφοράς τους, να εκδώσουν την επιταγή τους στο όνομα **H.C.M. Fundraising** και να τη στείλουν στα κεντρικά γραφεία της Κοινότητας, στη διεύθυνση 5777 Wilderton, Montreal Qc H3S 2V7 ή να επικοινωνήσουν μαζί μας στο 514-738-2421, εσωτ. 114.

Από την Επιτροπή Εράνου της Ελληνικής Κοινότητας Μοντρεάλ

Γενική Συνέλευση του Συλλόγου Ηλικιωμένων "ΖΕΥΣ"

Κατόπιν αποφάσεως του Διοικητικού Συμβουλίου του Συλλόγου Ηλικιωμένων ο "ΖΕΥΣ" της Ελληνικής Κοινότητας Μοντρεάλ, Περιοχής Νότιας Ακτής, καλούνται όλα τα μέλη σε Γενική Συνέλευση στην αίθουσα του Συλλόγου το Σάββατο, 21 Οκτωβρίου 2006 και ώρα 3:00 μ.μ. στο 5220 Grande Allee, Saint Hulbert, Quebec.

ΗΜΕΡΗΣΙΑ ΔΙΑΤΑΞΗ
1. Διαπίστωση απαρτίας
2. Προσευχή
3. Εκλογή Προέδρου και Γραμματέα Γενικής Συνέλευσης
4. Ανάγνωση πρακτικών προηγούμενης Γενικής Συνέλευσης
5. Αναφορά Προέδρου
6. Αναφορά Ταμία
7. Εκλογή νέου Διοικητικού Συμβουλίου
8. Νέα θέματα
9. Κλείσιμο συνεδρίασης

Η παρουσία σας είναι απαραίτητη.

Αριστείδης Κοκολάκης, Γραμματέας

Ανήκεις και συ στην
ΕΛΛΗΝΙΚΗ ΚΟΙΝΟΤΗΤΑ ΜΟΝΤΡΕΑΛ
Έλα να γνωρίσεις την Κοινότητα που φέτος γιορτάζει τα **100 χρόνια** της
Πάρε μέρος στις διάφορες δραστηριότητές της!
ΓΙΝΕ ΜΕΛΟΣ ΤΩΡΑ!
Τηλεφώνησε στο Δημήτρη Γεωργαντά στο **738-2421**, εσωτ. **231**

ΕΚΘΕΣΗ ΤΟΥ ΠΟΛΕΜΙΚΟΥ ΜΟΥΣΕΙΟΥ ΤΗΣ ΕΛΛΑΔΟΣ
"Μαρτυρίες και εικόνες της εποποιΐας του 1940"

Η Ελληνική Κοινότητα Μοντρεάλ, στα πλαίσια του εορτασμού των 100 χρόνων της, και σε συνεργασία με το Υπουργείο Εθνικής Άμυνας και το Πολεμικό Μουσείο της Ελλάδος, παρουσιάζουν έκθεση που καλύπτει την περίοδο 1940-44 του Β΄ Παγκοσμίου Πολέμου, με έμφαση στο Αλβανικό Έπος του 1940.

Η έκθεση περιλαμβάνει φωτογραφίες, αφίσες, έργα τέχνης Ελλήνων και ξένων καλλιτεχνών εμπνευσμένων από τα γεγονότα της εποχής, στολές, αρχειακό υλικό, ντοκιμαντέρ και γελοιογραφίες. Παράλληλα, στον ίδιο χώρο θα προβάλλονται ελληνικές ταινίες σχετικές με το θέμα της έκθεσης.

Η έκθεση είναι τώρα στη Μεγάλη Αίθουσα του Ελληνικού Κοινοτικού Κέντρου (5757 Wilderton) και **θα είναι ανοιχτή μέχρι τις 15 Οκτωβρίου 2006.**

ΩΡΕΣ ΛΕΙΤΟΥΡΓΙΑΣ
Δευτέρα ως Παρασκευή: από **3:00** μ.μ .μέχρι τις **8:00** μ.μ.
Σάββατο: από τις **11:00** π.μ. μέχρι τις **8:00** μ.μ.
Κυριακή: από τις **11:00** π.μ. μέχρι τις **8:00** μ.μ.

Γίνονται ξεναγήσεις σε οργανωμένες ομάδες
*Το Σαββατοκύριακο προβάλλονται ταινίες**

Πρέπει να δούμε όλοι τη σπουδαία αυτή έκθεση. Είναι ένα πολύ καλό μάθημα ιστορίας και Ελληνισμού για όλους και προπάντων για τα παιδιά μας

Για πληροφορίες: (514) 738-2421, εσωτερικό 101

* Οι ταινίες που θα προβληθούν είναι:

Παρασκευή, 13 Οκτωβρίου, 7:00 μ.μ.: **"Το Ξυπόλυτο Τάγμα"**
Σάββατο, 14 Οκτωβρίου, 5:00 μ.μ.: **"Τι έκανες στον πόλεμο θανάση;"**
Κυριακή, 15 Οκτωβρίου, 5:00 μ.μ.: **"Οι Γερμανοί ξανάρχονται"**

Η ΕΙΣΟΔΟΣ ΕΙΝΑΙ ΕΛΕΥΘΕΡΗ ΓΙΑ ΟΛΟΥΣ

Στιγμιότυπα ενός παρελθόντος
Οι Έλληνες του Μοντρεάλ: 100 χρόνια της Ελληνικής Κοινότητας Μοντρεάλ.
ΕΚΘΕΣΗ ΦΩΤΟΓΡΑΦΙΑΣ
Ελληνικό Κοινοτικό Κέντρο Μοντρεάλ:
5757 Wilderton Avenue
22 Σεπτεμβρίου έως16 Οκτωβρίου 2006
Δευτέρα - Παρασκευή 3:00 - 8:00 μ.μ.
Σαββατοκύριακο: 11:00 - 8:00 μ.μ.
Τηλ.: (514) 738-2421, εσωτ. 101

Προσκοπικές Ομάδες

Έχουν ήδη αρχίσει και συνεχίζοναι οι εγγραφές για τις Προσκοπικές Ομάδες της Ελληνικής Κοινότητας Μοντρεάλ. Τα προγράμματα και οι δραστηριότητες που προσφέρονται είναι για παιδιά ηλικίας από 5 έως 17 ετών.

Μεταξύ των δραστηριοτήτων είναι ο εκκλησιασμός, ψυχαγωγία, συμμετοχή στο τμήμα τυμπανιστών και η κατασκήνωση όπου τα παιδιά έχουν την ευκαιρία να ξεφεύγουν από την πόλη, να μαθαίνουν τον τρόπο να ζουν ομαδικά και να απολαμβάνουν τη φύση.

Όσοι γονείς ενδιαφέρονται να γράψουν τα παιδιά τους μπορούν να επικοινωνήσουν με την Κα Γεωργία ή τον κ. Νίκο στον αριθμό (514)-272-5579 ή τον κ. Μ.Παυλίδη στο (514)-331-5318.

Προσφορά εργασίας

Ζητείται υπεύθυνο άτομο για το Κοινοτικό Κέντρο Νότιας Ακτής,που θα τοποθετεί καρέκλες και τραπέζια στη θέση τους και θα καθαρίζει την αίθουσα μετά από κάθε εκδήλωση.

Το άτομο αυτό θα επιτηρεί επίσης την κινητή και ακίνητη περιουσία της Ελληνικής Κοινότητας Μοντρεάλ - Περιοχή Νότιας Ακτής κατά τη διάρκεια εκδηλώσεων. Θα προτιμηθεί άτομο με πείρα εστιατορίου και κάτοικος Νότιας Ακτής. Αποδοχές ικανοποιητικές.

Οι ενδιαφερόμενοι παρακαλούνται να υποβάλουν αίτηση με βιογραφικό σημείωμα στον κ. Γεώργιο Σιναγιάννη, Εκτελεστικό διευθυντή της Κοινότητας, 5777 Wilderton Ave. Montreal H3S 2V7 ή στο Fax (514) 738-5466 το αργότερο μέχρι τη Δευτέρα, 16 Οκτωβρίου.

RAISINS ROUGE
sans pépins/seedless
Pr. des É.-U.
RED GRAPES
1.29 lb
PAMPLEMOUSSES
Pr. du É.-U.
grosseur/size 56
GRAPEFRUITS
4/99¢
Turbana
BANANES
Pr. de la Colombie
BANANAS
29¢ lb
TOMATES ROUGES
EXTRA GROSSES
Pr. des É.-U.
EXTRA LARGE RED TOMATOES
99¢ lb
anniversaire 50ième anniversary
MOURELATOS
Le Jardin de la Méditerranée
The Garden of the Mediterranean
WOW!
SALAMI GENOA
Nostrano
GENOA SALAMI
4.99 lb
POITRINE DE POULET FRAIS
NON ASSAISONNÉE
désossé/boneless
NON-SEASONED
FRESH CHICKEN BREAST
2.99 lb
ÉPAULE DE PORC PICNIC
PORK SHOULDER PICNIC
99¢ lb
Visitez notre nouveau
site web et appliquez en ligne à
www.mourelatos.com
Visit our new website and apply on line
******
Aussi vos commentaire sur notre service
et d'autres options
Also consumer services and other features
FROMAGE
CHÈVRE DES ALPES
Damafro 150 g
Assortis/assorted
CHEESE
3.49 ch. ea.
HUILE D'OLIVES
KALAMATA EXTRA VIERGE
Sun Med 3 L
KALAMATA
EXTRA VIRGIN
OLIVE OIL
19.99 ch. ea.
BISCUITS QUATRO
Leclerc 350 g
assorties/assorted
QUATRO COOKIES
2/3.49
PEPSI, PEPSI DIÈTE, 7-UP,
7-UP DIÈTE
24 x 355 mL
PEPSI, DIET PEPSI,
7-UP, DIET 7-UP
6.29 ch. ea.
FARINE TOUT USAGE
Five Roses 10 kg
ALL PURPOSE FLOUR
FIVE ROSES
5.49 ch. ea.
RICOTTA
REGULIER OU LÉGER
Saputo 454 g
REGULAR OR LIGHT
RICOTTA
2.99 ch. ea.
FROMAGE
Lactantia 520 g
CHEESE
4.49 ch. ea.
Spéciaux en vigueur
du 16 octobre au
22 octobre 2006
4919, NOTRE-DAME,
CHOMEDEY
681-4300
4957, ST-JEAN,
PIERREFONDS
620-4200
1855, O'BRIEN,
ST-LAURENT
956-0100
400, LAFLEUR,
LASALLE
364-1444
Specials effective
from October 16th
to October 22nd, 2006

MARCHÉ ADONIS

ΤΩΡΑ ΣΤΟ ΛΑΒΑΛ: ΨΗΣΤΑΡΙΑ ΚΑΙ ΨΑΡΑΓΟΡΑ

ΕΙΔΙΚΕΥΟΜΕΘΑ ΣΕ ΟΛΑ ΤΑ ΠΡΟΙΟΝΤΑ ΤΗΣ ΜΕΣΟΓΕΙΟΥ

ΦΡΟΥΤΑ ΚΑΙ ΛΑΧΑΝΙΚΑ

Αγγούρια English Med, Οντάριο — 99¢ ea.

Μπανάνες Turbana K. Ρίκα — 25¢/lb $0.55kg

Κρεμμύδια 5lb Κεμπέκ — 99¢ ea.

Μελιτζάνες Reg ΗΠΑ — 79¢/lb $1.74kg

Μήλα Granny Smith Sz 113, ΗΠΑ — 69¢/lb $1.52kg

Φραγκόσυκα Sz 30 ΗΠΑ — 39¢ ea.

Αχλάδια Anjou Sz 100-110 ΗΠΑ — 89¢/lb $1.96kg

Τομάτες κόκκινες ΗΠΑ XL, — 79¢/lb $1.74kg

Κολοκυθάκια Καναδέζικα, Μεξικού — 59¢/lb $1.30kg

ΚΡΕΑΤΑ

Στέκι Surlonge — 3.99/lb $8.80kg

Μπούτια κότας ξεκοκαλισμένα — 2.49/lb $5.49kg

Λουκανικάκια Merguez — 3.39/lb $7.48kg

Συκώτι κότας — 79¢/lb $1.74kg

ΑΛΛΑΝΤΙΚΑ

Smoked Meat — 3.99/lb $8.80kg

Ελιές μαύρες Alphonso — 2.26/lb $4.99kg

Proscuitto Cotto Mastro — 2.99/lb $6.59kg

Τυρί Μπλέ — 5.44/lb $11.99kg

Τυρί Cheddar άσπρο καυτό — 4.99/lb $10.99kg

Τυρί Akawi — 4.90/lb $10.90kg

ΚΑΤΕΨΥΓΜΕΝΑ

Αρακάς πράσινος Cedar 1.75kg — 2.49 ea.

Κανταΐφι Cedar 453g — 1.49 ea.

Γαρίδες καθαρισμένες 31/40 Lagoon 2lb — 8.99 ea.

ΠΡΟΙΟΝΤΑ ΓΑΛΑΚΤΟΣ

Βούτυρο άναλατο My Country Lactantia 454g — 3.79 ea.

Τυρί Double Cream Brie L'Extra — 6.35/lb $13.99kg

Τυριά κρέμας διάφορα Lactantia 250g — 1.99 ea.

Γιαούρτια διάφορα Cardivia ή Activia Danone 8X100g — 3.99 ea.

Μαργαρίνη Lactantia 454g — 99¢ ea.

ΦΡΕΣΚΑ ΨΑΡΙΑ

Μύδια — 2.99

Τσιπούρες — 3.49/lb $7.69kg

ΑΡΤΟΠΟΙΕΙΟ

Τοστ Westmount 675g — ΕΚΠΤΩΣΗ 70¢

Ψωμάκια με σοκολάτα Gondole (6) — 1.99 ea

GROCERY

Σεμολίνα Cedar 5kg — 3.89

Αμύγδαλα Cedar 454g — 3.99 ea.

Σπορέλαιο Cedar 3L — 2.99 ea.

Ρύζι Basmati Trophy Gold 10lb — 5.49 ea.

βερίκοκα λιωμένα Cedar 375g — 1.49

Πάστα από βερίκοκο Cedar 500g — 1.49 ea.

Croustipain διάφορα Wasa 200g-265g — 1.49 ea.

Σίριαλ Cheerios General Mills 375g – 425g — 2.25 ea.

Καρδιές από φοίνικες Cedar 398ml — 1.29 ea.

Μπισκότα Chocoprince LU 6X25g — 1.99 ea.

Granola Bars διάφορα Val Nature 175g — 1.79 ea.

Pop-Corn Pop-Secret Betty Crocker 255g-300g — 99¢ ea.

Πιπεριές ροδέλες μαριναρισμένες S&G 750ml — 1.49 ea.

Αγγουράκια τουρσί με σκόρδο Cibona 500ml — 99¢ ea.

Νερό επιτραπέζιο Naya 12X500ml — 2.25 ea.

Ποτά διάφορα Best 250ml — 79¢ ea.

Ξύδι άσπρο Cedar 4L — 1.79 ea.

Σαπούνι υγρό για πιάτα Ivory 740ml — 1.49 ea.

Σαπούνια διάφορα Camay 3X130g — 1.99 ea.

Χαρτοπετσέτες Bistro (320) — 1.79 ea.

ΤΑ ΣΟΥΠΕΡ ΣΠΕΣΙΑΛ ΜΑΣ ΙΣΧΥΟΥΝ ΑΠΟ ΤΗΝ ΔΕΥΤΕΡΑ 16 ΟΚΤΩΒΡΙΟΥ ΕΩΣ ΤΗΝ ΚΥΡΙΑΚΗ 22 ΟΚΤΩΒΡΙΟΥ 2006. Διατηρούμε το δικαίωμα να περιορίσουμε την ποσότητα αγοράς. Δεν πωλούμε σε καταστήματα. Οι φωτογραφίες ίσως δεν ανταπωκρίνονται στο προιόν

BLVD. PIERREFONDS ANSELME LAVIGNE — BLVD. DES SOURCES — TRANSCANADIAN (AUT. 40) — ADONIS
4601, blvd. Des Sources
Dollard-des-Ormeaux
514-685-5050

AUTOROUTE 15 — ADONIS — SAUVÉ W. — AUTOROUTE 40 — l'ACADIE
2001 Sauvé W.
(corner l'Acadie)
514-382-8606

AUTOROUTE 15 — CARTIER — SAMSON — CURÉ-LABELLE — ADONIS — PERRON — NOTRE DAME
705, blvd. Curé-Labelle
CHOMEDEY, LAVAL
(between Samson & Notre-Dame)
450-978-2333